RASSEGNA STAMPA 2016

CAMPIONATO ITALIANO SLALOM

RASSEGNA STAMPA AGGIORNATA AL

21 APRILE 2016

Rally Slalom N° 3

Campionato Italiano Slalom	Marzo 2016 (pag. 84)

SLALOM E F.CHALLENGE

Anteprima

Campionati di... Abilità

di Carlo Cavaglià

Riposta nell'archivio dei bei ricordi La Corsa dei Campioni, speciale evento organizzato per celebrare tutti i piloti che, nel corso del 2015, hanno animato le serie tricolore – Slalom e Formula Challenge – facenti capo alla Commissione Abilità 1 dell'Aci Sport, per i campioni e i piloti delle due specialità è tempo di guardare alla stagione che si appresta ad accendere i motori. A dare ufficialmente il via ai Campionati Italiani 2016 dei piloti "abili" sarà, ancora una volta, lo Slalom Somano-Bossolasco che, giunto alla sua settima edizione, si disputerà il 10 aprile sul veloce tracciato disegnato tra le colline della Langa. Dalla provincia di Cuneo, in Piemonte, a quella di Messina, in Sicilia, il passo non è breve, ma il 24 aprile, due sole domeniche dopo, piloti e appassionati – sempre tantissimi per questa ormai classica dei motori – si daranno appuntamento sulla linea di partenza della ventunesima edizione della Torregrotta-Roccavaldina, seconda tappa in programma della serie tricolore tra i birilli. Il primo maggio la bandiera tricolore sventolerà sulla pista dell'Autodromo Gianni de Luca ad Airola, in provincia di Benevento, per il via del Campionato Italiano Formula Challenge con il sesto Santamaria Challenge. Il 22 maggio si torna tra i birilli di uno slalom, in Molise, sul bellissimo percorso dello slalom Città di Campobasso, terzo appuntamento valido per il titolo, giunto alla sua ventiquattresima edizione. A questo punto, il calendario gare della massima serie delle due specialità, per tre domeniche, prosegue in parallelo. Si parte il 5 giugno quando in Sicilia, lungo il panoramico e spettacolare percorso che da Trapani sale verso Erice, si disputerà la quattordicesima edizione dello slalom dell'Agro Ericino e in Lombardia, in provincia di Brescia, si correrà il settantacinquesimo Trofeo Centro Fiera di Montichiari. Due domeniche dopo, il 19 giugno, gli slalomisti si daranno battaglia nella trentunesima edizione della Salerno-Croce di Cava mentre i piloti impegnati nel Campionato Italiano Formula Challenge, sulla pista di Muro Leccese, si contenderanno la vittoria nella terza edizione del Terra d'Otranto Challenge Race. Domenica 10 luglio, il quarto Slalom Colli Euganei Città di Este, in provincia di Padova, farà il suo debutto nel Campionato Italiano Slalom e, in concomitanza, in provincia di Ancona, nelle Marche, sotto la luce delle fotoelettriche, si correrà la tredicesima edizione del Formula Challenge Città di Osimo in notturna. Il tricolore slalom cambia solo provincia, da quella di Padova a quella di Verona, ma resterà in Veneto dove, il 25 settembre, piloti e vetture si sfideranno tra i birilli del nono Slalom Città di Bolca. La serie tricolore si concluderà il 9 ottobre con la quindicesima edizione dello Slalom Monte Condrò, in Calabria: tre manches di duemilacinquecento metri lungo cui, come spesso ultimamente è stato, si giocheranno i destini di un intero Campionato. Più o meno nelle stesse ore, a Torino, i piloti impegnati nel Campionato Italiano Formula Challenge, arrivato alla sua quinta tappa, cercheranno punti preziosi nel quarto Torino Motorshow. Lasciato il Piemonte, la carovana tricolore del Formula Challenge farà rotta verso Sarno, in Campania, dove il 30 ottobre, sulla pista del circuito internazionale, andrà in scena la ventottesima edizione del Napoli Challenge. Dal sud al nord, da una regione all'altra e da un circuito all'altro, l'appuntamento è fissato al 6 novembre, in Lombardia, per il ventesimo Trofeo Autodromo di Franciacorta, penultima gara di un campionato che si concluderà il 20 novembre, sempre in Lombardia, con il sesto Challenge del Lupo tra le curve paraboliche del circuito di Castelletto di Branduzzo, in provincia di Pavia. "Mi auguro che quella che va ad incominciare sia una bella stagione di sport per appassionati", commenta Pino Santacroce, Presidente Commissione Abilità 1 dell'Aci Sport. "Io e le persone che con me collaborano perché organizzatori e piloti possano correre e far correre trovando il giusto equilibrio tra spettacolo, sicurezza e costi, abbiamo fatto, e continueremo a farlo, tutto quello che è in nostro potere fare. Cogliamo i primi segnali di una piccola ripresa economica che vanno di pari passo con un rinnovato entusiasmo attorno a questo tipo di competizioni, forse un tempo solo sopito. Il successo della Corsa dei Campioni dello scorso anno è stato il segnale tangibile che, tutti insieme, stiamo operando nella giusta direzione per dare ai nostri piloti e a coloro che fanno sì che questi possano diventare campioni vincendo nelle gare da loro organizzate, con passione e sacrifici, il giusto apprezzamento e la visibilità che meritano. Sin da ora, quindi, a tutti quanti do' appuntamento a fine stagione per la Corsa dei Campioni 2016: la corsa di chi ama il nostro sport e che per questo, in fondo, campione lo è a prescindere".

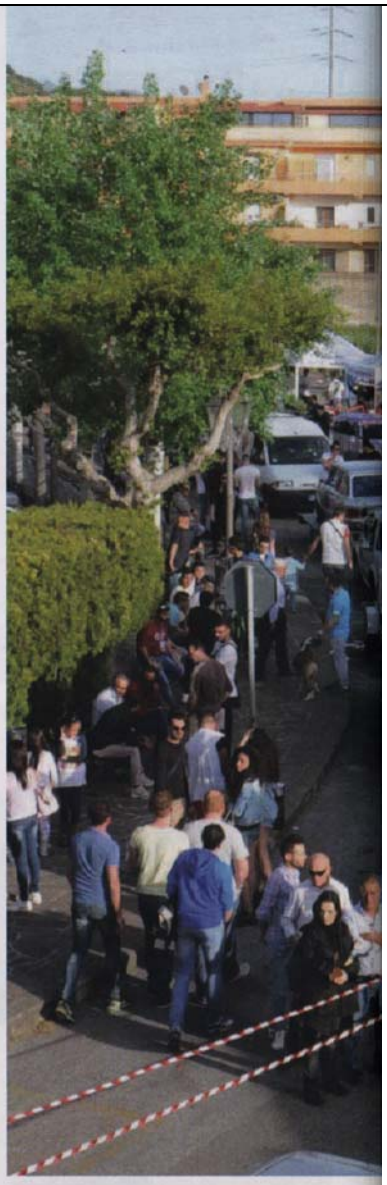

Rally Slalom N° 3

Campionato Italiano Slalom	Marzo 2016 (pag. 85)

TUTTE LE DATE 2016 DEI DUE CAMPIONATI A CONFRONTO

Slalom

10 aprile	Somano-Bossolasco (CN)
24 aprile	Torregrotta-Roccavaldina (ME)
22 maggio	Città di Campobasso (CB)
5 giugno	Agro Ericino (BN)
19 giugno	Salerno-Croce di Cava (SA)
10 luglio	Colli Euganei Città di Este (PD) *
25 settembre	Città di Bolca (VR)
9 ottobre	Monte Condrò (CZ)

Sotto riseva di ufficializzazione

Formula Challenge

1 maggio	Santamaria Challenge (BN)
5 giugno	Trofeo Centro Fiera di Montichiari (BS)
19 giugno	Terra d'Otranto Challenge Race (LE)
10 luglio	Formula Challenge Città di Osimo (AN)
9 ottobre	Torino Motorshow (TO)
30 ottobre	Napoli Challenge (SA)
6 novembre	Trofeo Autodromo di Franciacorta (BS)
20 novembre	Challenge del Lupo (PV)

Rally Slalom N° 3

Campionato Italiano Slalom	Marzo 2016 (pag. 86)

Campioni a... conf

Fabio Emanuele e Cristian Bussandri, il Campione Italiano Slalom e Formula Challenge in carica, si raccontano rispondendo alle stesse domande.

Fabio Emanuele

42 anni di Campobasso (CB)
5 volte Campione Italiano Slalom

1/2 - Corro dal 1991, anno in cui ho partecipato alla mia prima gara in pista, a Matera.

3 - L'anno successivo, a marzo, sempre con una Peugeot 309 Rally ho preso il via del mio primo vero slalom, lo Slalom Pucciniello, nel Casertano vincendo il Gruppo N e classificandomi, credo, settimo assoluto.

4 - La gara della vita è stata nel 2015 quando ho avuto l'opportunità di correre la 24 Ore di Zolder al volante di una Wolf GB08. Guidare per mille chilometri in pista lungo un arco di otto ore e tagliare il traguardo di una corsa che racchiude in sé la massima espressione di tutto ciò che è motorsport, non ha davvero eguali. E poterlo fare a quarant'anni suonati, con la freschezza e l'entusiasmo di un ragazzino, è davvero un'esperienza unica e indimenticabile.

5 - Corro negli slalom dal 1992 e in tutti questi anni ho assistito ad un'evoluzione in positivo che va di pari passo con l'evoluzione della tecnologia. Un'evoluzione che rende le vetture più performanti, più divertenti e, allo stesso tempo, più sicure.

6 - Da appassionato di rally, non posso non pensare a quei mostri di potenza che erano i Gruppo B. E se penso a quelle auto penso a Henri Toivonen, il campione che troppo presto ci ha lasciati.

7 - Perché un ragazzo dovrebbe correre negli slalom? La risposta più banale è perché sono economicamente abbordabili impegnando solo la domenica. L'altra ragione è perché sono un'ottima palestra in cui allenare tecnica e cuore per diventare campioni.

Rally Slalom N° 3

Campionato Italiano Slalom	Marzo 2016 (pag. 87)

ronto

1 - Da quanti anni corri?
2 - La prima gara in assoluto di cui hai un ricordo?
3 - La prima gara di slalom o Formula Challenge cui hai partecipato
4 - Qual'è stata, fino ad oggi, la gara della tua vita e perché?
5 - Da quando corri nella specialità di cui sui campione, cosa è cambiato?
6 - I campione cui da bambino avresti voluto chiedere l'autografo
7 - Da campione, cosa diresti ad un ragazzo che vedendoti ad un gara volesse incominciare a correre?

Christian Bussandri

41 anni di Fiorenzuola d'Arda (PC)
4 volte Campione Italiano Formula Challenge

1/2 - Corro dal 1993, anno in cui, appena diciottenne, ho debuttato nel mondo dei rally al volante di una Puegeot 205 Rallye Gruppo N al Ciocco.

3 - Ho corso nei rally fino al 2000 ma le prime incursioni nel mondo dei Formula Challenge sono avvenute nel '94 sulla pista di Varano.

4 - La gara della vita è stata nel 2010 a Santa Maria Capua Vetere, in provincia di Caserta. In quell'occasione, al volante di Peugeot 206 S2000, ho vinto il Campionato Italiano Formula Challenge, bissando il titolo conquistato nel 2008, al termine di serratissimo duello con Raffaele Lussignoli. Un testa-testa durato un'intera stagione durante la quale sono salito per cinque volte sul gradino più alto del podio e risoltosi all'ultimo metro di una gara molto difficile, condizionata dalla pioggia e dalla pressione di non poter far altro che vincere.

5 - I primi Formula Challenge erano più selettivi per via del regolamento che prevedeva la somma dei tempi di manche. Ora, come per gli slalom, vale il tempo della manche migliore e questo rende più incerta la vittoria finale a tutto vantaggio dello spettacolo.

6 - Come tanti dei piloti della generazione sono cresciuto guardando Miki Biasion vincere nel mondiale sulla Lancia Delta Integrale: l'autografo l'avrei chiesto a lui.

7 - Perché un ragazzo dovrebbe avvicinarsi al Formula Challenge? Prima di tutto perché è più economico di altre discipline motoristiche, le gare si risolvono in un giorno e anche un privato può ambire alla vittoria di Campionato. E poi perché, a mio parere, è il giusto compromesso tra le doti velocistiche richieste da un rally e la precisione di guida richiesta da uno slalom. Imparare le due cose in pista, insieme alla comprensione di vettura, assetti e traiettorie, può essere una bella palestra per chiunque voglia fare il pilota.

Tutto Rally Più N° 3

Campionato Italiano Slalom	Marzo 2016 (pag. 19)

PREMIATI **I CAMPIONI ACI**

SABATO 6 FEBBRAIO SI SONO SVOLTE A TAORMINA, IN SICILIA, LE PREMIAZIONI CHE L'AUTOMOBILE CLUB D'ITALIA RISERVA AI MIGLIORI PROTAGONISTI TRICOLORI DELLE QUATTRO RUOTE NEL MONDO

È stata la splendida Taormina a fare da cornice alla premiazione dei Campioni Italiani dell'Automobilismo, la festa che, nella serata di sabato 6 febbraio, l'Automobile Club d'Italia ha dedicato ai migliori protagonisti della stagione 2015. È stato lo stesso presidente dell'Aci Angelo Sticchi Damiani a consegnare i prestigiosi Volanti a tre drivers tricolori che hanno conquistato risultati di particolare prestigio nel mondo. Il Volante d'Oro è andato al ventenne veneto dell'Aci Team Italia Luca Ghiotto, nel 2015 vicecampione della GP3. Nell'occasione Ghiotto ha anche annunciato che in questa stagione parteciperà alla più impegnativa GP2. Volante d'Argento invece per Simone Faggioli, il re delle cronoscalate, giunto al decimo titolo tricolore e all'ottavo alloro europeo al volante di una Norma M20 Fc ufficiale. Volante di Bronzo per il gentleman driver sardo **Gianluca Linari** (nella foto), vincitore della Wrc2 Production Drivers con una Subaru Impreza Sti. «*È la prima volta che una premiazione dell'Automobile Club d'Italia si svolge più a sud del Lazio e siamo sinceramente contenti di questa scelta*» ha voluto sottolineare il presidente dell'ente Angelo Sticchi Damiani dopo aver ascoltato il videomessaggio inviato dal presidente della Fia Jean Todt. Nel corso della serata sono stati anche premiati i giovani rallysti di Aci Team Italia Fabio Andolfi, Andrea Crugnola e Damiano De Tommaso. Emozionanti i racconti fatti da Nino Vaccarella, vincitore di tre Targa Florio Velocità, la corsa più antica del mondo che, in programma dal 5 all'8 maggio prossimi, in questo 2016 celebrerà la sua edizione numero 100. Un filmato sull'Autodromo Nazionale di Monza ha sottolineato il valore storico per l'automobilismo di questo impianto, al centro dell'attenzione del lavoro dell'Aci, che sta facendo di tutto per salvaguardare il futuro del Gran Premio d'Italia. Riconoscimenti inoltre a tutte le Case automobilistiche impegnate nei campionati Italiani e un particolare premio alla Scuderia Ferrari per la sua partecipazione al Campionato del Mondo F1, ritirato da Massimo Rivola, neoresponsabile della Ferrari Driver Academy, fucina della quale fa parte, tra gli altri, il giovanissimo Antonio Fuoco, che ha ritirato il riconoscimento Uno di Noi. Infine, premio alla - splendida - carriera per Dindo Capello, il campione piemontese vincitore per tre volte della 24 Ore di Le Mans.

Auto Sprint N° 6

Campionato Italiano Slalom	9/15 febbraio 2016 (pag. 67)

LA STORICA PRIMA VOLTA DELLA SICILIA
In queste immagini alcuni momenti della premiazione Acisport che si è svolta lo scorso 6 febbraio a Taormina. Per la prima volta nella storia una premiazione Aci si è svolta più a sud del Lazio. In basso, Ghiotto volante d'oro di Acisport

Gran galà Acisport

A TAORMINA PREMIATI I CAMPIONI 2015. A LUCA GHIOTTO IL VOLANTE D'ORO, FAGGIOLI D'ARGENTO E A LINARI DI BRONZO

di Dario Lucchese

TAORMINA - È stata una vera festa dell'automobilismo, quella che si è svolta sabato 6 febbraio a Taormina e che ha visto premiati tutti i campioni Aci 2015. Una volta di più la suggestiva località siciliana (che esattamente 20 anni fa era stata scelta per la presentazione della Benetton Renault di F.1), ha visto convergere i migliori protagonisti delle quattro ruote. Un appuntamento esclusivo, che ha di fatto dato ufficialmente inizio alla nuova stagione. Perché a Taormina si è parlato anche del futuro. Come quello di Luca Ghiotto, che dopo avere ricevuto il Volante d'Oro dal presidente dell'Automobile Club d'Italia Angelo Sticchi Damiani, ha colto l'occasione per annunciare il proprio ingresso nella Gp2 con il team Trident. A Simone Faggioli, indiscusso protagonista delle cronoscalate, laureatosi per la decima volta campione italiano e vincitore del suo ottavo titolo europeo con la Norma M20 Fc ufficiale, è andato invece il Volante d'Argento. Riflettori puntati anche sui rallisti ed in modo particolare su Gianluca Linari, lo scorso anno vincitore della Wrc2 Production Drivers con la Subaru Impreza Sti, che si è invece meritato il Volante di Bronzo. Premiati anche gli altri giovani piloti di Aci Team Italia Fabio Andolfi, Andrea Crugnola e Damiano De Tommaso.

«È la prima volta che una premiazione Aci si svolge più a sud del Lazio e siamo contenti di questa scelta. La Sicilia non ha fatto mancare il consueto calore e Taormina è una location di assoluto prestigio» - ha commentato Sticchi Damiani. Padrone di casa, in questa occasione, è stato Nino Vaccarella, il "preside volante" palermitano vincitore di tre edizioni della Targa Florio (la corsa più antica del mondo di cui dal 5 all'8 maggio si celebrerà l'edizione numero 100), nell'epoca in cui era valida per il Mondiale Sport, e della 24 Ore di Le Mans del '64. Nella circostanza è stato ribadito il lavoro svolto dall'Aci per salvaguardare il futuro del Gp d'Italia. A tal proposito, oltre ai riconoscimenti conferiti a tutte le case automobilistiche impegnate nei campionati Italiani, un premio particolare è andato alla Scuderia Ferrari per la partecipazione al Campionato del Mondo di F.1. A ritirarlo Massimo Rivola, nuovo responsabile della Ferrari Driver Academy di cui fa parte anche Antonio Fuoco, il quale ha ritirato il premio "Uno di Noi". Un premio speciale alla carriera è andato infine a Dindo Capello, tre volte vincitore a Le Mans. ●

SCUDERIA DEL PORTELLO

Premiazioni Alfa Romeo

Non poteva esservi cornice migliore del rinnovato Museo Storico di Arese per la premiazione dei "Campioni Alfa Romeo". La Scuderia del Portello ha inaugurato la propria stagione sportiva premiando, davanti agli oltre 300 ospiti presenti, tutti i piloti che si sono contraddistinti con le Alfa Romeo storiche e moderne in manifestazioni ufficiali. Il leitmotiv è stata la Pechino-Parigi, il raid automobilistico che partirà da Pechino il prossimo 12 giugno e terminerà a Parigi il 17 luglio. La Scuderia del Portello vi prenderà parte per Alfa Romeo con 2 vetture Giulia affidate a Cajani-Morteo e Chiodi-Degli Esposti. Premiato anche il presidente della Regione Lombardia Roberto Maroni, *sotto*.

www.cronosalite.it

Campionato Italiano Slalom	9 febbraio 2016

CRONOSALITE.IT

L'ACI premia Magliona Campione Italiano Prototipi in salita

9 febbraio 2016 - Unico pilota sardo presente, il sei volte tricolore della specialità è stato celebrato a Taormina durante il gala con tutti i titolati 2015 dell'automobilismo nazionale

Sassari – Omar Magliona ha vissuto la grande serata della celebrazione per il sesto Campionato Italiano Prototipi consecutivo conquistato nel Tricolore Montagna sotto le insegne della scuderia CST Sport. Per il titolo di Campione Italiano 2015 Omar Magliona è stato premiato dall'Automobile Club d'Italia alla Festa dei Campioni ACI, svoltasi nel weekend all'Hotel Villa Diodoro di Taormina. L'elegante cerimonia ha ospitato i campioni italiani della scorsa stagione dell'automobilismo (pista, salite e rally) e gli italiani che hanno vinto nel mondo i titoli internazionali. Il pilota sassarese era l'unico sardo presente nell'occasione in cui tutti gli "scudettati" si godono la meritata celebrazione annuale, vissuta con già in fase di definizione i programmi 2016.

"Serata da ricordare perché diventa il coronamento di sei titoli di campione italiano consecutivi, quindi di una vera e propria era con i prototipi Osella-Honda – dichiara Magliona -; davvero ringrazio tutti, dal presidente dell'ACI Angelo Sticchi Damiani a chi mi supporta ogni giorno, anche nel più nel piccolo, e non mi riferisco soltanto agli aspetti economici. Per me resta un onore rappresentare tutti quelli che mi permettono di raggiungere questi traguardi e che spero di avere al mio fianco anche nel 2016. Per definizione il motorsport guarda sempre avanti, quindi il primo obiettivo resta il futuro. Stiamo lavorando a un programma ambizioso che possa confermarci tra i grandi protagonisti. Sempre con spirito professionale e tanta voglia di fare, perché se non professionalizziamo il nostro ambiente e la specialità delle cronoscalate sempre più difficilmente la gente si appassionerà oppure anche un'azienda vorrà investire sulla nostra immagine."

- L'Ufficio Stampa

Le gare del 2016

Campionato Italiano Velocità Montagna
Trofeo Italiano Velocità Montagna - Nord
Trofeo Italiano Velocità Montagna - Sud
European Hill Climb Championship
Campionato Italiano Montagna Storiche
Cronoscalate non titolate
Campionato Italiano Slalom

Prossime gare

3 aprile 2016
19a Lago Montefiascone

10 aprile 2016
7° Slalom Somano - Bossolasco

17 aprile 2016
44a Col Saint Pierre

17 aprile 2016
30a Camucia Cortona

17 aprile 2016
18a Cronoscalata del Reventino

Video

La stagione eccezionale di Giuseppe Corona

La straordinaria carriera di Antonino La Vecchia

Cerca un Calendario in Archivio

Seleziona un calendario

Ultimi Articoli

La novità per il 2016 della Coppa del Chianti Classico è la FIA HHC Nations Cup

L'ACI premia Magliona Campione Italiano Prototipi in salita

Giornale di Sicilia

Campionato Italiano Slalom | **9 febbraio 2016 (pag. 21)**

AUTO. La prima volta in Sicilia della prestigiosa cerimonia di premiazio

Festa a Taormina con i campioni dell'Automobile Club d'Italia 201

Il «preside volante» Ninni Vaccarella premiato da Sticchi Damia

TAORMINA. L'Automobile Club d'Italia ha premiato a Taormina i campioni del volante 2015. Il presidente dell'Aci, Angelo Sticchi Damiani, ha consegnato personalmente i "Volanti" a tre driver tricolori che hanno conquistato risultati di particolare prestigio nel mondo. Volante d'Oro a Luca Ghiotto, 20 anni, veneto dell'Aci Team Italia (vicecampione di GP3); Volante d'Argento per Simone Faggioli, il re delle cronoscalate al suo 10° tricolore e 8° europeo con la Norma M20 FC ufficiale e Volante di Bronzo, invece, per il gentleman driver sardo Gianluca Linari, vincitore della Wrc2 Production Drivers con la Subaru Impreza Sti.

«E' la prima volta che una premiazione Aci si svolge più a Sud del Lazio - sottolinea Angelo Sticchi Damiani, dopo aver ascoltato le parole del presidente Fia, Jean Todt, che ha inviato un video-messaggio - e siamo contenti di questa scelta. La Sicilia non ha fatto mancare il consueto calore e Taormina è certamente una location di assoluto prestigio». «Un abbraccio ideale a tutta la Sicilia - ha detto Todt - cuore pulsante dell'automobilismo sportivo, in vista di un anno che vedrà la regione tornare al centro dell'attenzione, con la celebrazione dei 100 anni della Targa Florio».

Premiati anche gli altri giovani piloti di rally di Aci Team Italia: Fabio Andolfi, Andrea Crugnola e Damiano De Tommaso. Emozionanti i racconti di Ninni Vaccarella, il "preside volante" vincitore di tre Targa Florio Velocità, la corsa più antica del mondo di cui dal 5 all'8 maggio si celebrerà la 100ª edizione. Riconoscimenti a tutte le case automobilistiche impegnate nei campionati italiani e un particolare premio alla Scuderia Ferrari per la partecipazione al Mondiale di Formula 1, ritirato da Massimo Rivola, neo responsabile della Ferrari Driver Academy, fucina della quale fa parte il giovanissimo Antonio Fuoco che ha ritirato il "Premio Uno di Noi".

Alla serata erano presenti anche: Anthony Barbagallo, assessore regionale allo Sport; Mario D'Agostino, vicesindaco di Taormina; Gino Cundari, punto di riferimento del mondo automobilistico nella riviera jonica messinese ed ex organizzatore del "Rally Internazionale di Taormina"; e Daniele Settimo, presidente dell'Aci Team Italia settore rally, originario di S. Teresa di Riva.

«Sono orgoglioso che una manifestazione nazionale così importante si sia svolta in Sicilia - ha detto l'assessore Anthony Barbagallo - una terra che all'automobilismo ha dato tanto e quest'anno festeggiamo anche la 100ª edizione della Targa Florio. Tra i miei obiettivi, c'è anche il rilancio turistico e sportivo della Catania-Etna». Durante la serata ci sono stati momenti di intrattenimento con il conduttore televisivo Salvo La Rosa e con il cabarettista Antonello Costa che ha indossato i panni di "Don Antonino" e di Charlie Chaplin, conquistando sin da subito e per tutta la serata la simpatia di tutti i presenti in sala.

SARO LAGANÀ

Il saluto in video conferenza di Jean Todt e sul palco anche la Ferrari protagonista nel Mondiale di Formula Uno

Il Mattino

Campionato Italiano Slalom	9 febbraio 2016 (pag. 45)

AUTOMOBILISMO

Riccardo Agostini premiato a Taormina

Il padovano Riccardo Agostini ha ricevuto a Taormina, in provincia di Messina, un altro importante riconoscimento. Il vincitore del titolo 2015 della Carrera Cup Italia è stato uno dei campioni premiati da ACI Sport nella serata delle star dell'automobilismo tricolore. Assieme ad Agostini, a Taormina erano presenti tutti i principali attori delle varie serie nazionali nelle diverse specialità (dalla pista ai rally, alle salite).

La Sicilia – Ed. Messina

Campionato Italiano Slalom | 9 febbraio 2016 (pag. 25)

AUTOMOBILISMO, INIZIATIVA DELL'ACI

Taormina capitale dei motori

In città la cerimonia di premiazione dei vincitori dei campionati nazionali

ANGELO STICCHI DAMIANI

TAORMINA. «La città è stata per un giorno la capitale italiana dell'automobilismo e per questo voglio ringraziare il presidente dell'Aci, Angelo Sticchi Damiani, per avere scelto di organizzare nella nostra città la premiazione dei campioni del volante del 2015». A dichiararlo, è Gino Cundari, punto di riferimento del mondo dei motori a Taormina e nella riviera jonica. Sabato l'Automobile club d'Italia ha premiato, nella "Perla dello Jonio", i vincitori dei titoli tricolori della passata stagione. «Alla serata – continua Cundari – c'erano personaggi importanti come Giancarlo Minardi, Nino Vaccarella, Dindo Capello, Mario Costamagna ed Erik Comas, oltre ovviamente al presidente dell'Aci, Angelo Sticchi Damiani. Senza dimenticare che tra i momenti più emozionanti c'è stato quello in cui è stato consegnato un riconoscimento a Massimo Rivola della Scuderia Ferrari e un altro prestigioso premio al giovane Antonio Fuoco».

Cundari, fino a qualche anno fa, è stato insieme a Daniele Settimo e Beppe Pirrone tra gli organizzatori del "Rally internazionale di Taormina", un evento sportivo di grande prestigio. «Vorrei ringraziare anche il vicesindaco Mario D'Agostino e assessore comunale allo Sport – conclude Cundari – per essere stato vicino, speriamo che la premiazione dei campioni del volante Aci diventi un appuntamento per Taormina».

SARO LAGANA'

La Sicilia – Ed. Catania

Campionato Italiano Slalom	9 febbraio 2016 (pag. 21)

AUTO. La prima volta in Sicilia della prestigiosa cerimonia di premiazione

Festa a Taormina con i campioni dell'Automobile Club d'Italia 2015

Il «preside volante» Ninni Vaccarella premiato da Sticchi Damiani

TAORMINA. L'Automobile Club d'Italia ha premiato a Taormina i campioni del volante 2015. Il presidente dell'Aci, Angelo Sticchi Damiani, ha consegnato personalmente i "Volanti" a tre driver tricolori che hanno conquistato risultati di particolare prestigio nel mondo. Volante d'Oro a Luca Ghiotto, 20 anni, veneto dell'Aci Team Italia (vicecampione di GP3); Volante d'Argento per Simone Faggioli, il re delle cronoscalate al suo 10° tricolore e 8° europeo con la Norma M20 FC ufficiale e Volante di Bronzo, invece, per il gentleman driver sardo Gianluca Linari, vincitore della Wrc2 Production Drivers con la Subaru Impreza Sti.

«E' la prima volta che una premiazione Aci si svolge più a Sud del Lazio - sottolinea Angelo Sticchi Damiani, dopo aver ascoltato le parole del presidente Fia, Jean Todt, che ha inviato un video-messaggio - e siamo contenti di questa scelta. La Sicilia non ha fatto mancare il consueto calore e Taormina è certamente una location di assoluto prestigio». «Un abbraccio ideale a tutta la Sicilia - ha detto Todt - cuore pulsante dell'automobilismo sportivo, in vista di un anno che vedrà la regione tornare al centro dell'attenzione, con la celebrazione dei 100 anni della Targa Florio».

Premiati anche gli altri giovani piloti di rally di Aci Team Italia: Fabio Andolfi, Andrea Crugnola e Damiano De Tommaso. Emozionanti i racconti di Ninni Vaccarella, il "preside volante" vincitore di tre Targa Florio Velocità, la corsa più antica del mondo di cui dal 5 all'8 maggio si celebrerà la 100ª edizione. Riconoscimenti a tutte le case automobilistiche impegnate nei campionati italiani e un particolare premio alla Scuderia Ferrari per la partecipazione al Mondiale di Formula 1, ritirato da Massimo Rivola, neo responsabile della Ferrari Driver Academy, fucina della quale fa parte il giovanissimo Antonio Fuoco che ha ritirato il "Premio Uno di Noi".

Alla serata erano presenti anche: Anthony Barbagallo, assessore regionale allo Sport; Mario D'Agostino, vicesindaco di Taormina; Gino Cundari, punto di riferimento del mondo automobilistico nella riviera jonica messinese ed ex organizzatore del "Rally Internazionale di Taormina"; e Daniele Settimo, presidente dell'Aci Team Italia settore rally, originario di S. Teresa di Riva.

«Sono orgoglioso che una manifestazione nazionale così importante si sia svolta in Sicilia - ha detto l'assessore Anthony Barbagallo - una terra che all'automobilismo ha dato tanto e quest'anno festeggiamo anche la 100ª edizione della Targa Florio. Tra i miei obiettivi, c'è anche il rilancio turistico e sportivo della Catania-Etna». Durante la serata ci sono stati momenti di intrattenimento con il conduttore televisivo Salvo La Rosa e con il cabarettista Antonello Costa che ha indossato i panni di "Don Antonino" e di Charlie Chaplin, conquistando sin da subito e per tutta la serata la simpatia di tutti i presenti in sala.

SARO LAGANÀ

Il saluto in video conferenza di Jean Todt e sul palco anche la Ferrari protagonista nel Mondiale di Formula Uno

tempostretto
quotidiano online di Messina e provincia

Taormina, premiati i campioni Aci con un sguardo al futuro...

Si è svolta in Sicilia la premiazione dell'Automobile Club d'Italia dedicata ai migliori protagonisti tricolori delle quattro ruote. Volante d'Oro a Luca Ghiotto e argento a Simone Faggioli. Bronzo per Gianluca Linari.

E' stata Taormina la splendida cornice della Premiazione dei Campioni Italiani dell'Automobilismo, la festa che l'Automobile Club d'Italia ha dedicato ieri sera ai migliori protagonisti della stagione 2015, cerimonia che ha dato idealmente il via al 2016 agonistico. Il presidente ACI, Angelo Sticchi Damiani, ha consegnato personalmente i "Volanti" a tre driver tricolori che hanno conquistato risultati di particolare prestigio nel Mondo. Volante D'Oro a Luca Ghiotto, il 20enne veneto dell'ACI Team Italia Vice Campione di GP3, che nell'occasione ha annunciato che sarà al via della GP2 nel 2016. "Quella 2015 al volante della Dallara del team Trident è stata una splendida stagione che ha aperto nuove porte, per cui un ottimo obiettivo con ACI Team Italia è stato raggiunto", ha commentato il talentuoso pilota. Volante d'argento per Simone Faggioli, il re delle cronoscalate al suo decimo titolo di Campione Italiano ed ottavo europeo al volante della Norma M20 FC ufficiale. Volante di Bronzo per il gentleman driver sardo Gianluca Linari, vincitore della Wrc2 Production Drivers con la Subaru Impreza Sti.

"E' la prima volta che una premiazione ACI si svolgeva più a sud del Lazio e siamo contenti di questa scelta. La Sicilia non ha fatto mancare il consueto calore e Taormina è certamente una location di assoluto prestigio", ha sottolineato il Presidente dell'Automobile Club d'Italia, dopo aver ascoltato insieme ai presenti le parole del Presidente FIA, Jean Todt, che ha inviato un video messaggio. Premiati anche gli altri giovani piloti di rally di ACI Team Italia Fabio Andolfi, Andrea Crugnola e Damiano De Tommaso.

Emozionanti i racconti di Nino Vaccarella, il "Preside Volante" vincitore di tre Targa Florio Velocità, la corsa più antica del Mondo di cui dal 5 all'8 maggio si celebrerà l'edizione numero 100 e di cui il Presidente ha parlato come patrimonio

italiano ed appuntamento centrale del 2016. Un filmato sull'Autodromo Nazionale di Monza, ne ha sottolineato il valore storico per l'automobilismo mondiale, al centro dell'attenzione del lavoro dell'ACI per salvaguardare il futuro del GP d'Italia. Riconoscimenti a tutte le case automobilistiche impegnate nei campionati italiani ed un particolare premio alla Scuderia Ferrari per la partecipazione al Campionato del Mondo di F.1, ritirato da Massimo Rivola, neo responsabile della Ferrari Driver Academy, fucina della quale fa parte il giovanissimo Antonio Fuoco che ha ritirato il "Premio Uno di Noi".

Source URL: http://www.tempostretto.it/news/sportautomobilismo-taormina-premiati-campioni-aci-sguardo-futuro.html

www.unionesarda.it

Campionato Italiano Slalom	9 febbraio 2016

Questo sito utilizza cookie, anche di terze parti, per inviarti pubblicità e servizi in linea con le tue preferenze. × ()
Se vuoi saperne di più o negare il consenso a tutti o ad alcuni cookie clicca qui (http://servizi.unionesarda.it/cookie-privacy-policy.htm).
qualunque suo elemento acconsenti all'uso dei cookie.

MOTORI

Automobilismo: l'Aci premia Magliona, campione italiano prototipi in salita

Martedì 09 Febbraio alle 12:20

Omar Magliona alla premiazione Aci a Taormina

Grande festa per il pluricampione Omar Magliona e per i big dell'automobilismo.

Il forte driver sassarese ha vissuto la serata della celebrazione per il sesto Campionato Italiano Prototipi consecutivo conquistato nel Tricolore Montagna.

Per il titolo di Campione Italiano 2015, Omar Magliona (scuderia Cst Sport) è stato premiato dall'Automobile Club d'Italia alla Festa dei Campioni Aci, svoltasi nel weekend a Taormina.

La cerimonia ha ospitato i campioni italiani della scorsa stagione dell'automobilismo e gli italiani che hanno vinto nel mondo titoli internazionali.

Magliona era l'unico sardo presente nell'occasione in cui tutti gli "scudettati" si godono la meritata celebrazione annuale.

"Serata da incorniciare perché diventa il coronamento di sei titoli di Campione Italiano consecutivi, quindi di una vera e propria era con i prototipi Osella-Honda", dichiara Magliona, "ringrazio tutti, dal presidente dell'Aci Angelo Sticchi Damiani a chi mi supporta ogni giorno, anche nel più piccolo, e non mi riferisco soltanto agli aspetti economici. Per me resta un onore rappresentare tutti coloro che mi permettono di raggiungere questi traguardi e che spero di avere al mio fianco anche in questa stagione. Per definizione, il motorsport guarda sempre avanti, quindi il primo obiettivo resta il futuro".

In fase di definizione i programmi 2016. "Stiamo lavorando a un programma ambizioso che possa confermarci tra i grandi protagonisti", conclude Magliona, "sempre con spirito professionale e tanta voglia di fare, perché se non professionalizziamo il nostro ambiente e la specialità delle cronoscalate, sempre più difficilmente la gente si appassionerà, oppure un'azienda vorrà investire sulla nostra immagine".

di ***Marzia Tornatore***

www.arezzonotizie.it

Campionato Italiano Slalom	8 febbraio 2016

Tra campioni italiani di automobilismo 2015 c'è un valtiberino

Si è svolta nella serata di sabato, nella piacevole cornice dell'Hotel Villa Diodoro, a pochi metri dallo storico teatro greco di Taormina, la premiazione dei campioni italiani 2015 dell'automobilismo. Alla presenza del Presidente nazionale dell'Automobil Club d'Italia, Angelo Sticchi Damiani, sono stati premiati tutti coloro che hanno primeggiato nelle varie categorie dell'automobilismo sportivo. Ancora una volta le energie alternative hanno regalato soddisfazioni alla provincia di Arezzo ed alla Valtiberina con la premiazione del copilota Guido Guerrini, che assieme al pilota brianzolo Nicola Ventura, per la Scuderia Ecomotori Racing Team, si è aggiudicato il massimo traguardo nazionale grazie a due vittorie ed un secondo posto nelle gare valide per il titolo. Per Ventura e Guerrini è stato un 2015 ricco di soddisfazioni grazie al podio raggiunto nel Campionato del Mondo della stessa categoria e alla vittoria del prestigioso Rally di Montecarlo energie alternative, in occasione del quale si sono lasciati alle spalle ben 80 equipaggi. Nelle ultime sei stagioni Guido Guerrini era riuscito a salire sul podio del campionato italiano tutti gli anni, ma solo nel 2015 nel gradino più alto. Sorte simile per le partecipazioni al mondiale di categoria, dove è riuscito a collezionare cinque secondi posti, permettendo nel 2012 e nel 2014 ai copiloti valtiberini Emanuele Calchetti ed Isabelle Barciulli di conquistare il titolo mondiale. Il titolo nazionale di Guerrini, unito ai due mondiali di Calchetti e Barciulli, al secondo posto mondiale di Francesca Olivoni (2013) e ancora di Guido Guerrini (2015) portano a Sansepolcro il singolare primato di luogo di provenienza dei più premiati copiloti degli ultimi anni nell'automobilismo italiano. In attesa di sapere quali impegni saranno intrapresi dai piloti e copiloti locali nel corso del 2016, la vallata si gode anche il record dell'undicesimo titolo nazionale nella velocità montagna per il fiorentino Simone Faggioli, vincitore di quattro cronoscalate del Passo dello Spino e del Volante d'Argento 2015, secondo massimo riconoscimento sportivo assegnato ai premiati di Taormina.

AutoMotoCorse

HOME

Premiati i Campioni ACI a Taormina

8.2.16 Aci Sport

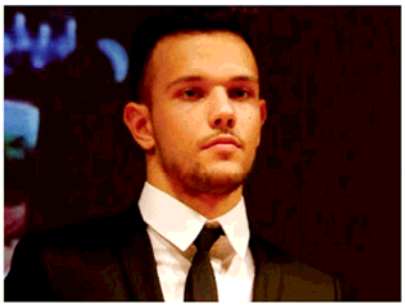

Taormina è stata la cornice della Premiazione dei Campioni Italiani dell'Automobilismo, la festa che l'Automobile Club d'Italia ha dedicato ai migliori protagonisti della stagione 2015, Cerimonia che ha dato idealmente il via al 2016 agonistico.

Il presidente ACI Angelo Sticchi Damiani ha consegnato personalmente i "Volanti" a tre driver tricolori che hanno conquistato risultati di particolare prestigio nel mondo. Volante D'Oro a Luca Ghiotto, il 20enne veneto dell'ACI Team Italia Vice Campione di GP3, che nell'occasione ha annunciato che sarà al via della GP2 nel 2016

"Quella 2015 al volante della Dallara del team Trident è stata una splendida stagione che ha aperto nuove porte, per cui un ottimo obiettivo con ACI Team Italia è stato raggiunto"- ha commentato il talentuoso pilota.

Volante d'argento per Simone Faggioli, il re delle cronoscalate al suo decimo titolo di Campione Italiano ed ottavo europeo al volante della Norma M20 FC ufficiale. Volante di Bronzo per il gentleman driver sardo Gianluca Linari vincitore della Wrc2 Production Drivers con la Subaru Impreza Sti.

"E' la prima volta che una premiazione ACI si svolge più a sud del Lazio e siamo contenti di questa scelta. La Sicilia non ha fatto mancare il consueto calore e Taormina è certamente una location di assoluto prestigio"- ha sottolineato il Presidente dell'Automobile Club d'Italia, dopo aver ascoltato insieme ai presenti le parole del Presidente FIA Jean Todt che ha inviato un video messaggio.
Premiati anche gli altri giovani piloti di rally di ACI Team Italia Fabio Andolfi, Andrea Crugnola e Damiano De Tommso.
Emozionanti i racconti di Nino Vaccarella, il "Preside Volante" vincitore di tre Targa Florio Velocità, la corsa più antica del Mondo di cui dal 5 all'8 maggio si celebrerà l'edizione numero 100 e di cui il Presidente ha parlato come patrimonio italiano ed appuntamento centrale del 2016.
Un filmato sull'Autodromo Nazionale di Monza ne ha sottolineato il valore storico per l'automobilismo mondiale, al centro dell'attenzione del lavoro dell'ACI per salvaguardare il futuro del GP d'Italia.
Riconoscimenti a tutte le case automobilistiche impegnate nei campionati Italiani ed un particolare premio alla Scuderia Ferrari per la partecipazione al Campionato del Mondo di F.1, ritirato da Massimo Rivola, neo responsabile della Ferrari Driver Academy, fucina della quale fa parte il giovanissimo Antonio Fuoco che ha ritirato il "Premio Uno di Noi".

G+1 +1 Recommend this on Google

Home page Post più vecchio

Link a questo post

Crea un link

Search

TEMPORARY SHOW

FORMULA JUNIOR

REGOLARITÀ AUTO STORICHE

PHOTO GALLERY

www.motorlandia.it

Campionato Italiano Slalom	**8 febbraio 2016**

Premiati i Campioni ACI a Taormina

TAORMINA. E' stata Taormina la splendida cornice della Premiazione dei Campioni Italiani dell'Automobilismo, la festa che l'Automobile Club d'Italia ha dedicato ieri sera, sabato 6 febbraio, ai protagonisti della stagione 2015, Cerimonia che ha dato idealmente il via al 2016 agonistico. Il presidente ACI Angelo Sticchi Damiani ha consegnato personalmente i "Volanti" a tre driver tricolori che hanno conquistato risultati di particolare prestigio nel mondo. Volante D'Oro a Luca Ghiotto, il 20enne veneto dell'ACI Team Italia Vice Campione di GP3, che nell'occasione ha annunciato che sarà al via della GP2 nel 2016 -"Quella 2015 al volante della Dallara del team Trident è stata una splendida stagione che ha aperto nuove porte, per cui un ottimo obiettivo con ACI Team Italia è stato raggiunto"- ha commentato il talentuoso pilota. Volante d'argento per Simone Faggioli, il re delle cronoscalate al suo decimo titolo di Campione Italiano ed ottavo europeo al volante della Norma M20 FC ufficiale. Volante di Bronzo per il gentleman driver sardo Gianluca Linari vincitore della Wrc2 Production Drivers con la Subaru Impreza Sti. "E' la prima volta che una premiazione ACI si svolge più a sud del Lazio e siamo contenti di questa scelta. La Sicilia non ha fatto mancare il consueto calore e Taormina è certamente una location di assoluto prestigio"- ha sottolineato il Presidente dell'Automobile Club d'Italia, dopo aver ascoltato insieme ai presenti le parole del Presidente FIA Jean Todt che ha inviato un video messaggio. Premiati anche gli altri giovani piloti di rally di ACI Team Italia Fabio Andolfi, Andrea Crugnola e Damiano De Tommaso. Emozionanti i racconti di Nino Vaccarella, il "Preside Volante" vincitore di tre Targa Florio Velocità, la corsa più antica del Mondo di cui dal 5 all'8 maggio si celebrerà l'edizione numero 100 e di cui il Presidente ha parlato come patrimonio italiano ed appuntamento centrale del 2016. Un filmato sull'Autodromo Nazionale di Monza, ne ha sottolineato il valore storico per l'automobilismo mondiale, al centro dell'attenzione del lavoro dell'ACI per salvaguardare il futuro del GP d'Italia. Riconoscimenti a tutte le case automobilistiche impegnate nei campionati Italiani ed un particolare premio alla Scuderia Ferrari per la partecipazione al Campionato del Mondo di F.1, ritirato da Massimo Rivola, neo responsabile della Ferrari Driver Academy, fucina della quale fa parte il giovanissimo Antonio Fuoco che ha ritirato il "Premio Uno di Noi".

PREMIATI I CAMPIONI ACI A TAORMINA

Taormina (ME), 7 febbraio 2016. E' stata Taormina la splendida cornice della Premiazione dei Campioni Italiani dell'Automobilismo, la festa che l'Automobile Club d'Italia ha dedicato ieri sera, sabato 6 febbraio, ai migliori protagonisti della stagione 2015. Cerimonia che ha dato idealmente il via al 2016 agonistico. Il presidente ACI Angelo Sticchi Damiani ha consegnato personalmente i "Volanti" a tre driver tricolori che hanno conquistato risultati di particolare prestigio nel mondo. Volante D'Oro a Luca Ghiotto, il 20enne veneto dell'ACI Team Italia Vice Campione di GP3, che nell'occasione ha annunciato che sarà al via della GP2 nel 2016 -"Quella 2015 al volante della Dallara del team Trident è stata una splendida stagione che ha aperto nuove porte, per cui un ottimo obiettivo con ACI Team Italia è stato raggiunto"- ha commentato il talentuoso pilota. Volante d'argento per Simone Faggioli, il re delle cronoscalate al suo decimo titolo di Campione Italiano ed ottavo europeo al volante della Norma M20 FC ufficiale. Volante di Bronzo per il gentleman driver sardo Gianluca Linari vincitore della Wrc2 Production Drivers con la Subaru Impreza Sti. -"E' la prima volta che una premiazione ACI si svolge più a sud del Lazio e siamo contenti di questa scelta. La Sicilia non ha fatto mancare il consueto calore e Taormina è certamente una location di assoluto prestigio"- ha sottolineato il Presidente dell'Automobile Club d'Italia, dopo aver ascoltato insieme ai presenti le parole del Presidente FIA Jean Todt che ha inviato un video messaggio. Premiati anche gli altri giovani piloti di rally di ACI Team Italia Fabio Andolfi, Andrea Crugnola e Damiano De Tommaso. Emozionanti i racconti di Nino Vaccarella, il "Preside Volante" vincitore di tre Targa Florio Velocità, la corsa più antica del Mondo di cui dal 5 all'8 maggio si celebrerà l'edizione numero 100 e di cui il Presidente ha parlato come patrimonio italiano ed appuntamento centrale del 2016. Un filmato sull'Autodromo Nazionale di Monza, ne ha sottolineato il valore storico per l'automobilismo mondiale, al centro dell'attenzione del lavoro dell'ACI per salvaguardare il futuro del GP d'Italia. Riconoscimenti a tutte le case automobilistiche impegnate nei campionati Italiani ed un particolare premio alla Scuderia Ferrari per la partecipazione al Campionato del Mondo di F.1, ritirato da Massimo Rivola, neo responsabile della Ferrari Driver Academy, fucina della quale fa parte il giovanissimo Antonio Fuoco, che ha ritirato il "Premio Uno di Noi". Premio alla splendida carriera di Dindo Capello, l'asso piemontese tre volte vincitore della 24 ore di Le Mans.

TAORMINA*today*

Gino Cundari: «Taormina straordinaria capitale dell'automobilismo per un giorno»

Sport

di Saro Laganà - Feb 8, 2016

«Grazie di cuore a chi ha scelto la nostra città per un appuntamento sportivo così prestigioso»

Gino Cundari - Foto Saro Laganà / TAORMINAtoday ©2016

Il ringraziamento ad Angelo Sticchi Damiani – «La città di Taormina è stata per un giorno la capitale italiana dell'automobilismo e per questo motivo voglio ringraziare il presidente dell'Aci, Angelo Sticchi Damiani, per avere scelto di organizzare nella nostra città la premiazione dei campioni del volante del 2015»: a dichiararlo, è Gino Cundari, punto di riferimento del mondo dei motori a Taormina e in tutta la riviera jonica. Sabato scorso, come si ricorderà, l'Automobile club d'Italia ha premiato, nella "Perla dello Jonio", i vincitori dei tricolori della passata stagione, durante una manifestazione di altissimo livello che ha visto la presenza di grandi nomi.

Grandi nomi alla premiazione dell'Aci – «Alla serata – continua Cundari – c'erano personaggi importanti come Giancarlo Minardi, Nino Vaccarella, Dindo Capello, Mario Costamagna ed Erik Comas, oltre ovviamente al presidente dell'Aci, Angelo Sticchi Damiani. Senza dimenticare che tra i momenti più emozionanti c'è stato quello in cui è stato consegnato un riconoscimento a Massimo Rivola della Scuderia Ferrari e un altro prestigioso premio al giovane Antonio Fuoco». Gino Cundari, fino a qualche anno fa, è stato insieme a Daniele Settimo e Beppe Pirrone tra gli organizzatori del "Rally internazionale di Taormina", un evento sportivo di grande prestigio che nel giro di poco tempo ha raggiunto livelli altissimi.

«Grazie al vicesindaco Mario D'Agostino» – «Io vorrei ringraziare anche il vicesindaco di Taormina, Mario D'Agostino, che è anche assessore comunale allo Sport – conclude Cundari – per essere stato vicino e presente a una manifestazione così importante a livello nazionale. Speriamo che la premiazione dei campioni del volante Aci diventi un appuntamento fisso ogni anno a Taormina».

www.ansa.it	
Campionato Italiano Slalom	**7 febbraio 2016**

Auto: l'Aci premia i campioni italiani

Riconoscimenti consegnati dal presidente Angelo Sticchi Damiani

- **Redazione ANSA** - ROMA

07 febbraio 2016 14:20 - NEWS

(ANSA) - ROMA, 7 FEB - Taormina ha ospitato la premiazione dei campioni italiani dell'automobilismo, la festa che l'Automobile club d'Italia dedicato ai migliori protagonisti del 2015. Il presidente dell'Aci, Angelo Sticchi Damiani, ha consegnato personalmente i 'Volanti' a Luca Ghiotto, 20enne veneto dell'Aci team Italia, vicecampione di GP3; a Simone Faggioli, re delle cronoscalate; a Gianluca Linari, vincitore della Wrc2 Production drivers con la Subaru Impreza Sti. Il presidente della Fia, Jean Todt, ha inviato un videomessaggio.

Premiati anche gli altri giovani piloti di rally di Aci team Italia: Fabio Andolfi, Andrea Crugnola e Damiano De Tommaso. Riconoscimenti a tutte le case automobilistiche impegnate nei campionati italiani e un particolare premio alla Scuderia Ferrari.

RIPRODUZIONE RISERVATA © Copyright ANSA

TAORMINA*today*

Premiazione Campioni del Volante Aci 2015: grande festa a Taormina, scelta come location dell'evento

Sport

di Saro Laganà - Feb 7, 2016

Grande Emozione per il riconoscimento assegnato alla Scuderia Ferrari

Premiazione Aci, Premio Ferrari - Foto Saro Laganà / TAORMINAtoday ©2016

L'Automobile club d'Italia ha premiato a Taormina i campioni del volante 2015. Alla grande festa in terra sicula erano presenti piloti, team ed appassionati per l'unico evento di premiazione nazionale dei vincitori dei titoli tricolori 2015 dell'automobilismo, che è culminato con l'assegnazione dei Volanti d'Oro (a Luca Ghiotto), d'Argento (a Simone Faggioli) e di Bronzo (a Gianluca Linari) e con uno speciale riconoscimento ai vincitori dei Trofei "Gino Macaluso" (Antonio Giovinazzi) e "Michele Alboreto" (Diego Bertonelli). Il Premio alla carriera è andato a Dindo Capello, mentre un trofeo particlare è stato consegnato a Ninni Vaccarella. Grande emozione soprattutto per il premio alla Scuderia Ferrari, consegnato a Massimo Rivola. Il trofeo "Uno di noi" è invece andato ad Antonio Fuoco.

L'intervento del presidente Aci, Angelo Sticchi Damiani – Ad aprire la serata, presentata da Guido Schittone, è stato il presidente dell' Aci, Angelo Sticchi Damiani: «Non c'è luogo più appropriato della Sicilia per festeggiare i campioni e per incontrare tutte le componenti dell'automobilismo sportivo tricolore – ha dichiarato il presidente – perché quella sicula è una terra ricca di tradizione, storia e passione motoristica. Un territorio in cui sono state scritte pagine importanti della nostra storia sportiva, dove l'amore infinito verso i motori si sposa con la grande professionalità di chi ogni anno organizza gare eccezionali ed appuntamenti prestigiosi nelle rispettive discipline».

Il video-messaggio di Jean Todt – «Con questa cerimonia si chiude un anno intenso per l'automobilismo sportivo»: a dichiararlo, con un video-messaggio, è stato il presidente della Fia, Jean Todt. «Un anno che, su piano interno – ha detto Todt – ha visto il rafforzamento dei campionati in pista e nei rally, con il tricolore che ha mostrato evidenti segnali di rinascita con numeri assolutamente importanti. Sul piano internazionale, attraverso l' Aci Team Italia i migliori giovani piloti hanno potuto affacciarsi alla ribalta mondiale. Ragazzi di sicuro talento come Luca Ghiotto, Raffaele Marciello, Fabio Andolfi e Damiano De Tommaso. A loro, in particolare, dico di continuare a crederci e immaginarsi un futuro importante. Un saluto affettuoso va a due campioni che hanno legato il loro nome a due grandi gare: Ninni Vaccarella, la storia della Targa Florio, e Dindo Capello, più volte vincitore della 24ore di Le Mans. Un saluto va anche ai campioni italiani 2015. Anche per loro i traguardi raggiunti devono essere un

grande stimolo per il futuro della loro passione motoristica. Un abbraccio ideale a tutta la Sicilia, cuore pulsante dell'automobilismo sportivo, in vista di un anno che vedrà la regione tornare al centro dell'attenzione, con la celebrazione dei 100 anni della Targa Florio, la corsa più antica del mondo. In questa terra unica, già nel 1906 si pensava in chiave moderna al mondo delle corse. Da qui dobbiamo ripartire per affrontare nuove sfide».

Il saluto dell'assessore regionale Anthony Barbagallo – All'evento dell'Aci è intervenuto anche l'assessore regionale al Turismo e allo Sport, Anthony Barbagallo. «Sono orgoglioso che una manifestazione nazionale così importante si sia svolta in Sicilia, una terra che all'automobilismo ha dato tanto. Quest'anno festeggiamo anche l'edizione numero 100 della Targa Florio. Tra i miei obiettivi, c'è anche il rilancio turistico e sportivo della Catania-Etna». A fare da padrone di casa, il vicesindaco di Taormina, Mario D'Agostino. Alla serata di gala era presente anche Gino Cundari, punto di riferimento del mondo automobilistico a Taormina e in tutta la riviera jonica.

Grandi momenti di intrattenimento con Salvo La Rosa e Antonello Costa – Tanti applausi anche per due personaggi molto amati dal pubblico siciliano: il giornalista Salvo La Rosa (storico conduttore della fortunatissima trasmissione televisiva "Insieme") e il cabarettista Antonello Costa. Quest'ultimo ha indossato i panni di "Don Antonino" e di Charlie Chaplin, conquistando sin da subito e per tutta la serata la simpatia di tutti i presenti in sala.

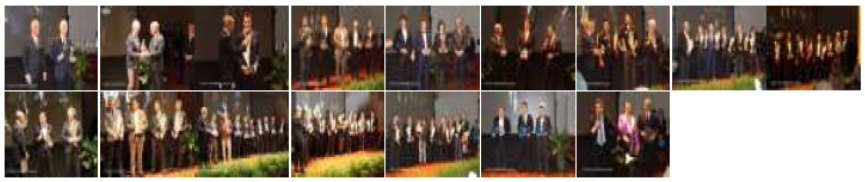

www.corriere.it	
Campionato Italiano Slalom	**7 febbraio 2016**

Auto: l'Aci premia i campioni italiani

14:20 (ANSA) - ROMA - Taormina ha ospitato la premiazione dei campioni italiani dell'automobilismo, la festa che l'Automobile club d'Italia dedicato ai migliori protagonisti del 2015, Il presidente dell'Aci, Angelo Sticchi Damiani, ha consegnato personalmente i 'Volanti' a Luca Ghiotto, 20enne veneto dell'Aci team Italia, vicecampione di GP3; a Simone Faggioli, re delle cronoscalate; a Gianluca Linari, vincitore della Wrc2 Production drivers con la Subaru Impreza Sti. Il presidente della Fia, Jean Todt, ha inviato un videomessaggio. Premiati anche gli altri giovani piloti di rally di Aci team Italia: Fabio Andolfi, Andrea Crugnola e Damiano De Tommaso. Riconoscimenti a tutte le case automobilistiche impegnate nei campionati italiani e un particolare premio alla Scuderia Ferrari.

Notizie Ultim'ora

— Vedi Tutte

NOTIZIE ULTIM'ORA
Auto: l'Aci premia i campioni italiani

NOTIZIE ULTIM'ORA
Liga: 2-0 in testa

NOTIZIE ULTIM'ORA

Auto: l'Aci premia i campioni italiani

Riconoscimenti consegnati dal presidente Angelo Sticchi Damiani

DOMENICA 7 FEBBRAIO 2016 14:20

(ANSA) - ROMA, 7 FEB - Taormina ha ospitato la premiazione dei campioni italiani dell'automobilismo, la festa che l'Automobile club d'Italia dedicato ai migliori protagonisti del 2015. Il presidente dell'Aci, Angelo Sticchi Damiani, ha consegnato personalmente i 'Volanti' a Luca Ghiotto, 20enne veneto dell'Aci team Italia, vicecampione di GP3; a Simone Faggioli, re delle cronoscalate; a Gianluca Linari, vincitore della Wrc2 Production drivers con la Subaru Impreza Sti. Il presidente della Fia, Jean Todt, ha inviato un videomessaggio. Premiati anche gli altri giovani piloti di rally di Aci team Italia: Fabio Andolfi, Andrea Crugnola e Damiano De Tommaso. Riconoscimenti a tutte le case automobilistiche impegnate nei campionati italiani e un particolare premio alla Scuderia Ferrari.

ADD THIS

STICCHI DAMIANI PREMIA I CAMPIONI ITALIANI DEL'AUTOMOBILISMO 2015

Data pubblicazione

Taormina. E' stata Taormina la splendida cornice della premiazione dei Campioni Italiani dell'Automobilismo, la festa che l'Automobile Club d'Italia ha dedicato, sabato 6 febbraio, ai migliori protagonisti della stagione 2015, una cerimonia che ha dato idealmente il via al 2016 agonistico.

Il presidente ACI Angelo Sticchi Damiani ha consegnato i "Volanti" a tre driver tricolori che hanno conquistato risultati di particolare prestigio nel mondo.

Volante D'Oro a Luca Ghiotto, il 20enne veneto dell'ACI Team Italia Vice Campione di GP3, che nell'occasione ha annunciato che sarà al via della GP2 nel 2016 -"Quella 2015 al volante della Dallara del team Trident è stata una splendida stagione che ha aperto nuove porte, per cui un ottimo obiettivo con ACI Team Italia è stato raggiunto".

Volante d'argento per Simone Faggioli, il re delle cronoscalate al suo decimo titolo di Campione Italiano ed ottavo europeo al volante della Norma M20 FC ufficiale.

Volante di Bronzo per il gentleman driver sardo Gianluca Linari vincitore della Wrc2 Production Drivers con la Subaru Impreza Sti.

"E' la prima volta che una premiazione ACI si svolge più a sud del Lazio e siamo contenti di questa scelta. La Sicilia non ha fatto mancare il consueto calore e Taormina è certamente una location di assoluto prestigio"- ha sottolineato il Presidente dell'Automobile Club d'Italia, dopo aver ascoltato insieme ai presenti le parole del Presidente FIA Jean Todt che ha inviato un video messaggio.

Premiati anche gli altri giovani piloti di rally di ACI Team Italia Fabio Andolfi, Andrea Crugnola e Damiano De Tommso.

Emozionanti i racconti di Nino Vaccarella, il "Preside Volante" vincitore di tre Targa Florio Velocità, la corsa più antica del Mondo di cui dal 5 all'8 maggio si celebrerà l'edizione numero 100 e di cui il Presidente ha parlato come patrimonio italiano ed appuntamento centrale del 2016. Un filmato sull'Autodromo Nazionale di Monza, ne ha sottolineato il valore storico per l'automobilismo mondiale, al centro dell'attenzione del lavoro dell'ACI per salvaguardare il futuro del GP d'Italia.

Riconoscimenti a tutte le case automobilistiche impegnate nei campionati Italiani ed un particolare premio alla Scuderia Ferrari per la partecipazione al Campionato del Mondo di F.1, ritirato da Massimo Rivola, neo responsabile della Ferrari Driver Academy, fucina della quale fa parte il giovanissimo Antonio Fuoco che ha ritirato il "Premio Uno di Noi". **(R.G.)**

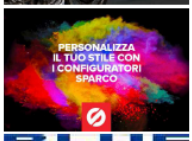

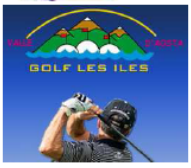

G+1 0

Corsanews.it - Redazione: Via Piacenza 6 - 10127 Torino Italy - Copyright © 2003-2016. All rights reserved

www.cronosalite.it

Campionato Italiano Slalom	7 febbraio 2016

CRONOSALITE.IT

Premiati i Campioni ACI 2015 a Taormina

7 febbraio 2016 - In Sicilia si è svolta la Premiazione dell'Automobile Club d'Italia dedicata ai migliori protagonisti tricolori delle quattro ruote nel mondo.

Taormina (ME) – E' stata Taormina la splendida cornice della Premiazione dei Campioni Italiani dell'Automobilismo, la festa che l'Automobile Club d'Italia ha dedicato ieri sera, sabato 6 febbraio, ai migliori protagonisti della stagione 2015. Cerimonia che ha dato idealmente il via al 2016 agonistico. Il presidente ACI Angelo Sticchi Damiani ha consegnato personalmente i "Volanti" a tre driver tricolori che hanno conquistato risultati di particolare prestigio nel mondo. Volante D'Oro a Luca Ghiotto, il 20enne veneto dell'ACI Team Italia Vice Campione di GP3, che nell'occasione ha annunciato che sarà al via della GP2 nel 2016 -"Quella 2015 al volante della Dallara del team Trident è stata una splendida stagione che ha aperto nuove porte, per cui un ottimo obiettivo con ACI Team Italia è stato raggiunto"- ha commentato il talentuoso pilota. Volante d'argento per Simone Faggioli, il re delle cronoscalate al suo decimo titolo di Campione Italiano ed ottavo europeo al volante della Norma M20 FC ufficiale. Volante di Bronzo per il gentleman driver sardo Gianluca Linari vincitore della Wrc2 Production Drivers con la Subaru Impreza Sti. -"E' la prima volta che una premiazione ACI si svolge più a sud del Lazio e siamo contenti di questa scelta. La Sicilia non ha fatto mancare il consueto calore e Taormina è certamente una location di assoluto prestigio"- ha sottolineato il Presidente dell'Automobile Club d'Italia, dopo aver ascoltato insieme ai presenti le parole del Presidente FIA Jean Todt che ha inviato un video messaggio. Premiati anche gli altri giovani piloti di rally di ACI Team Italia Fabio

Le gare del 2016
Campionato Italiano Velocità Montagna
Trofeo Italiano Velocità Montagna - Nord
Trofeo Italiano Velocità Montagna - Sud
European Hill Climb Championship
Campionato Italiano Montagna Storiche
Cronoscalate non titolate
Campionato Italiano Slalom

Prossime gare
3 aprile 2016
19ª Lago Montefiascone
10 aprile 2016
7° Slalom Somano - Bossolasco
17 aprile 2016
44ª Col Saint Pierre
17 aprile 2016
30ª Camucia Cortona
17 aprile 2016
18ª Cronoscalata del Reventino

Video
La stagione eccezionale di Giuseppe Corona

La straordinaria carriera di Antonino La Vecchia

Andolfi, Andrea Crugnola e Damiano De Tommaso. Emozionanti i racconti di Nino Vaccarella, il "P
Ve
Utilizzando il sito, accetti l'utilizzo dei cookie da parte nostra. maggiori informazioni Accetto
all'8 maggio si celebrerà l'edizione numero 100 e di cui il Presidente ha parlato come patrimonio italiano ed appuntamento centrale del 2016. Un filmato sull'Autodromo Nazionale di Monza, ne ha sottolineato il valore storico per l'automobilismo mondiale, al centro dell'attenzione del lavoro dell'ACI per salvaguardare il futuro del GP d'Italia. Riconoscimenti a tutte le case automobilistiche impegnate nei campionati Italiani ed un particolare premio alla Scuderia Ferrari per la partecipazione al Campionato del Mondo di F.1, ritirato da Massimo Rivola, neo responsabile della Ferrari Driver Academy, fucina della quale fa parte il giovanissimo Antonio Fuoco, che ha ritirato il "Premio Uno di Noi".
Premio alla splendida carriera di Dindo Capello, l'asso piemontese tre volte vincitore della 24 ore di Le Mans.

- *AciSport*

G+ Condividi 1

Condividi su

Cerca un Calendario in Archivio

Ultimi Articoli

L'ACI premia Magliona Campione Italiano Prototipi in salita

Premiati i Campioni ACI 2015 a Taormina

Oggi la festa dei Campioni ACI a Taormina

Magliona alla Premiazione dei Campioni ACI a Taormina

Cerca Articoli Nel Sito

Titolo
Autore
Gara
Anno
Cerca

Link

Alessia Sinatra Official Site
Cronometristi Trapani
Fabry Sport Foto
Malegno-Borno

HOME CHI SIAMO CIVM PILOTI SCUDERIE

Questo blog non rappresenta una testata giornalistica in quanto viene aggiornato senza alcuna periodicità.
Non può pertanto considerarsi un prodotto editoriale ai sensi della legge n° 62 del 7.03.2001.

Inviare i comunicati a info@cronosalite.it - Tel. 328 2772887 - Designed by Niki Mazzara

www.ecodisicilia.it

Campionato Italiano Slalom	7 febbraio 2016

Taormina (Me) – Premiati i Campioni ACI

E' stata Taormina la splendida cornice della premiazione dei campioni italiani dell'Automobilismo, la festa che l'Automobile Club d'Italia ha dedicato sabato 6 febbraio ai migliori protagonisti della stagione 2015, cerimonia, che ha dato idealmente il via al 2016 agonistico. Il presidente ACI Angelo Sticchi Damiani ha consegnato personalmente i "Volanti" a tre driver tricolori, che hanno conquistato risultati di particolare prestigio nel mondo. Volante d'Oro a Luca Ghiotto, ventenne veneto dell'ACI Team Italia vice campione di GP3, il quale nell'occasione ha annunciato che sarà al via della GP2 nel 2016. "Quella 2015 al volante della Dallara del team Trident è stata una splendida stagione che ha aperto nuove porte, per cui un ottimo obiettivo con ACI Team Italia è stato raggiunto": ha commentato il talentuoso pilota. Volante d'argento per Simone Faggioli, il re delle cronoscalate al suo decimo titolo di campione italiano ed ottavo europeo al volante della Norma M20 FC ufficiale. Volante di bronzo per il gentleman driver sardo Gianluca Linari, vincitore della Wrc2 Production Drivers con la Subaru Impreza Sti. "E' la prima volta che una premiazione ACI si svolge più a sud del Lazio e siamo contenti di questa scelta. La Sicilia non ha fatto mancare il consueto calore e Taormina è certamente una location di assoluto prestigio": ha sottolineato il Presidente dell'Automobile Club d'Italia, dopo aver ascoltato insieme ai presenti le parole del Presidente FIA Jean Todt, che ha inviato un video messaggio. Premiati anche gli altri giovani piloti di rally di ACI Team Italia Fabio Andolfi, Andrea Crugnola e Damiano De Tommaso. Emozionanti i racconti di Nino Vaccarella, il "Preside Volante" vincitore di tre Targa Florio Velocità, la corsa più antica del Mondo, di cui dal 5 all'8 maggio si celebrerà l'edizione numero 100 e di cui il Presidente ha parlato come patrimonio italiano ed appuntamento centrale del 2016. Un filmato sull'Autodromo Nazionale di Monza, ne ha sottolineato il valore storico per l'automobilismo mondiale, al centro dell'attenzione del lavoro dell'ACI per salvaguardare il futuro del GP d'Italia. Riconoscimenti sono stati elargiti a tutte le case automobilistiche impegnate nei campionati Italiani ed un particolare premio alla scuderia Ferrari per la partecipazione al Campionato del Mondo di F.1, ritirato da Massimo Rivola, neo responsabile della Ferrari Driver Academy, fucina della quale fa parte il giovanissimo Antonio Fuoco, che ha ritirato il "Premio Uno di Noi". Premio alla splendida carriera di Dindo Capello, l'asso piemontese tre volte vincitore della 24 ore di Le Mans. Foti Rodrigo

www.ennapress.it

Campionato Italiano Slalom	7 febbraio 2016

Automobilismo, a Taormina premiati dall'Aci i migliori talenti italiani

Posted on 7 febbraio 2016 by Capo Redattore in Automobilismo

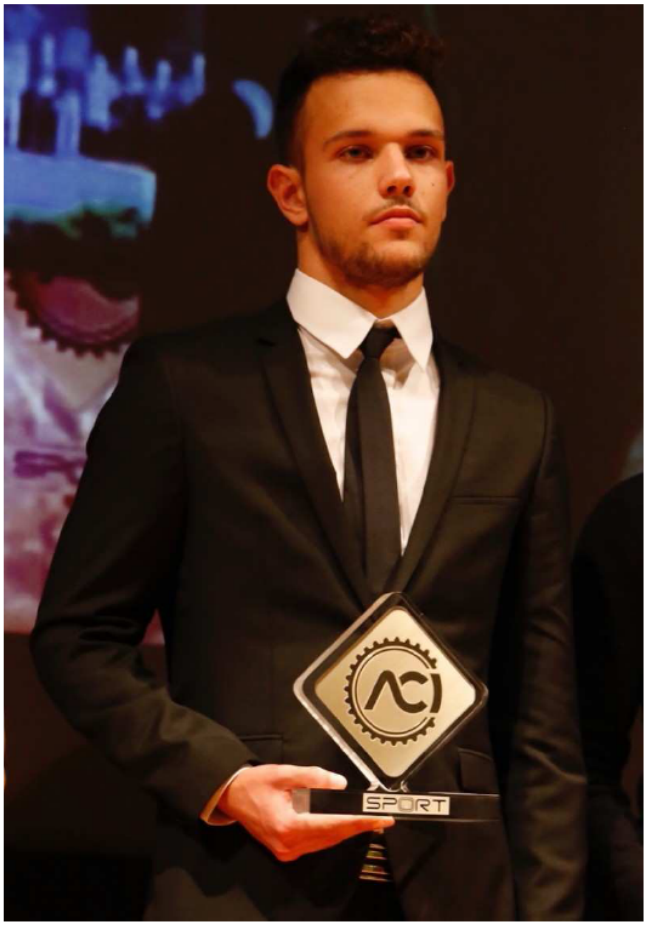

Interesse Locale

Assistenza Cellulari Enna
Comune di Aidone
Radio Dimensione Enna

Sport

Coni enna
Decaironman
Figh sicilia
Fipav enna
Kick Boxing Enna

Viaggi

Verde mare

Articoli più letti

Enna, tutto pronto per il Carnival Street Parade di sabato prossimo (3194)
Enna, ritorna il Carnevale; sabato sfilata in maschera per le vie della città (2020)
Villarosa, molto vicina la data di inizio dei lavori per la realizzazione dello svincolo autostradale Ferrarelle (861)
Calcio recupero Prima Categoria, L'Usd Enna batte il Città di Nicosia 3 - 1 (808)
Confcommercio, Fabiola Lo Presti presidente della Delegazione di Enna (770)

Meta

www.ennapress.it

Campionato Italiano Slalom	7 febbraio 2016

Premiati i Campioni ACI a Taormina In Sicilia si è svolta la Premiazione dell'Automobile Club d'Italia dedicata ai migliori protagonisti tricolori delle quattro ruote nel mondo.
Taormina (ME), 7 febbraio 2016. E' stata Taormina la splendida cornice della Premiazione dei Campioni Italiani dell'Automobilismo, la festa che l'Automobile Club d'Italia ha dedicato ieri sera, sabato 6 febbraio, ai migliori protagonisti della stagione 2015. Cerimonia che ha dato idealmente il via al 2016 agonistico. Il presidente ACI Angelo Sticchi Damiani ha consegnato personalmente i "Volanti" a tre driver tricolori che hanno conquistato risultati di particolare prestigio nel mondo. Volante D'Oro a Luca Ghiotto, il 20enne veneto dell'ACI Team Italia Vice Campione di GP3, che nell'occasione ha annunciato che sarà al via della GP2 nel 2016 -"Quella 2015 al volante della Dallara del team Trident è stata una splendida stagione che ha aperto nuove porte, per cui un ottimo obiettivo con ACI Team Italia è stato raggiunto"- ha commentato il talentuoso pilota. Volante d'argento per Simone Faggioli, il re delle cronoscalate al suo decimo titolo di Campione Italiano ed ottavo europeo al volante della Norma M20 FC ufficiale. Volante di Bronzo per il gentleman driver sardo Gianluca Linari vincitore della Wrc2 Production Drivers con la Subaru Impreza Sti. -"E' la prima volta che una premiazione ACI si svolge più a sud del Lazio e siamo contenti di questa scelta. La Sicilia non ha fatto mancare il consueto calore e Taormina è certamente una location di assoluto prestigio"- ha sottolineato il Presidente dell'Automobile Club d'Italia, dopo aver ascoltato insieme ai presenti le parole del Presidente FIA Jean Todt che ha inviato un video messaggio. Premiati anche gli altri giovani piloti di rally di ACI Team Italia Fabio Andolfi, Andrea Crugnola e Damiano De Tommaso. Emozionanti i racconti di Nino Vaccarella, il "Preside Volante" vincitore di tre Targa Florio Velocità, la corsa più antica del Mondo di cui dal 5 all'8 maggio si celebrerà l'edizione numero 100 e di cui il Presidente ha parlato come patrimonio italiano ed appuntamento centrale del 2016. Un filmato sull'Autodromo Nazionale di Monza, ne ha sottolineato il valore storico per l'automobilismo mondiale, al centro dell'attenzione del lavoro dell'ACI per salvaguardare il futuro del GP d'Italia. Riconoscimenti a tutte le case automobilistiche impegnate nei campionati Italiani ed un particolare premio alla Scuderia Ferrari per la partecipazione al Campionato del Mondo di F.1, ritirato da Massimo Rivola, neo responsabile della Ferrari Driver Academy, fucina della quale fa parte il giovanissimo Antonio Fuoco, che ha ritirato il "Premio Uno di Noi". Premio alla splendida carriera di Dindo Capello, l'asso piemontese tre volte vincitore della 24 ore di Le Mans.
ACI SPORT S.p.A. a socio unico (Soggetto ad attività di direzione e coordinamento da parte dell'Automobile Club d'Italia)

Accedi
RSS degli Articoli
RSS dei commenti
WordPress.org

Articoli

Select Category

Visite: ***112***

Condividi questo Articolo

Articoli Collegati

- EUROV8SERIES: TRIS DI RS5 A VALLELUNGA PER IL TEAM AUDI SPORT ITALIA
- Automobilismo, GT Open, Strabiliante vittoria per Villorba Corse a Spa
- Automobilismo Mondiale Fia WEC: Davide Rigon in Giappone
- Aci, strade a rischio per ciclisti e pedoni

Tag Calendario Notizie Commenti recenti Enna e Dintorni

davide su Pallavolo: Serie C Ma-

Gazzetta del Sud

Campionato Italiano Slalom | 7 febbraio 2016 (pag. 17)

La festa dell'Automobile Club d'Italia

"Volante d'Oro" a Luca Ghiotto nella premiazione di Taormina

TAORMINA

Sono stati consegnati i riconoscimenti per la stagione 2015

La splendida Taormina, ieri sera, ha ospitato la premiazione dei campioni italiani dell'automobilismo, la festa che l'ACI ha dedicato ai migliori piloti del 2015, una cerimonia che ha dato idealmente il via alla nuova stagione.

Il presidente Angelo Sticchi Damiani ha consegnato i "Volanti" a tre *driver* tricolori che hanno ottenuto risultati di particolare prestigio nel mondo. "Volante d'Oro" a Luca Ghiotto, il 20enne veneto dell'ACI Team Italia, vice campione di GP3, che nell'occasione ha annunciato che sarà al via nel 2016 della GP2.

"Volante d'Argento" per Simone Faggioli, il re delle cronoscalate al suo decimo titolo italiano e ottavo europeo su Norma M20 FC. "Volante di bronzo" per il gentleman sardo Gianluca Linari, vincitore nei rally della WRC2 Production con la Subaru Impreza.

Il numero 1 dell'Automobile Club d'Italia, Sticchi Damiani, ha espresso apprezzamento per il supporto ricevuto dalla delegazione Sicilia ACI e dall'AC Messina e si è complimentato con tutti i premiati, consegnando altri riconoscimenti insieme al dinamico Giancarlo Minardi ed al responsabile della selezione per i rally Daniele Settimo. Emozionanti i racconti di Nino Vaccarella, il "preside volante" vincitore di tre "Targa Florio", la corsa più antica del mondo, di cui dal 5 all'8 maggio si celebrerà l'edizione numero 100. Sticchi Damiani, inoltre, presentando un filmato sull'autodromo di Monza, ne ha sottolineato il valore storico per l'automobilismo. «A metà marzo – ha aggiunto a tal proposito – prima dell'inizio del Mondiale di Formula 1, speriamo di firmare l'accordo per il prolungamento del Gp d'Italia».

Particolare la soddisfazione per i campioni italiani di Sicilia, i catanesi Salvatore D'Amico, tricolore di Gruppo A montagna e Andrea Currenti, che ha vinto il doppio titolo nelle bicilindriche salita e pista con i colori della CST Sport di Gioiosa Marea. Scuderia che ha collezionato anche il titolo velocità montagna di gruppo CN con il sardo Omar Magliona.

Il presidente Sticchi Damiani «Vicina la firma per prolungare il Gp di Monza»

La cerimonia di Taormina. La premiazione dei campioni della montagna e, nella foto piccola, il presidente Sticchi Damiani

Serata di gala a Taormina per le premiazioni ACI Sport 2015

MARCO PRIVITERA 07 FEBBRAIO 2016

EVENTI E NOTIZIE

NEXT ARTICLE
Controllo RCA e revisione elettronico? La novità non...decolla

E' stata la splendida cornice dell'hotel Villa Diodoro di Taormina ad ospitare la tradizionale cerimonia di premiazione dei Campioni dell'Automobilismo 2015 organizzata dall'Automobile Club d'Italia. Una serata di gala che ha visto il presidente ACI Angelo Sticchi Damiani fare gli onori di casa, alla presenza degli altri vertici dell'automobilismo tricolore (tra cui il presidente dell'AC Milano, Ivan Capelli) ed inaugurata dal videomessaggio che il presidente FIA Jean Todt ha voluto rivolgere ai presenti in sala.

"E' la prima volta che una premiazione ACI si svolge più a sud del Lazio - ha dichiarato Sticchi Damiani - e siamo contenti di questa scelta. La Sicilia non ha fatto mancare il consueto calore e Taormina è certamente una location di assoluto prestigio". La serata, condotta da Guido Schittone con la partecipazione di Salvo la Rosa, ha visto sfilare sul palco i principali protagonisti della stagione da poco conclusa, tutti accomunati dall'auspicio che il 2016 possa rivelarsi un'annata densa di soddisfazioni e successi per il motorsport italiano.

Tra i riconoscimenti assegnati, il "Volante d'Oro" a Luca Ghiotto (vice-campione della GP3 Series) il quale ha annunciato nell'occasione la propria partecipazione al campionato GP2 nel 2016 con il team Trident, mentre sugli altri gradini del podio del trofeo riservato ai driver tricolori capaci di conquistare risultati di particolare prestigio nel mondo si sono piazzati il re delle cronoscalate Simone Faggioli (reduce dal doppio trionfo nel CEM e nel CIVM) ed il gentleman driver Gianluca Linari, vincitore della Wrc2 Production Drivers.

Non poteva mancare la presenza in sala della Scuderia Ferrari, rappresentata dal neo-responsabile della Driver Academy Massimo Rivola, il quale ha ritirato lo speciale premio per la partecipazione al Mondiale di Formula 1: "Il 2015 è stato sicuramente un anno che ci ha dato diverse soddisfazioni - ha sottolineato Rivola - grazie soprattutto alle tre vittorie ottenute. È anche vero che il 2014 era stato un anno orribile per Ferrari e fare meglio non era poi così difficile, anzi, quasi impossibile. I progetti per questa annata sembrano nati sotto i migliori auspici e tutti si aspettano una grande stagione." Tra i componenti della fucina di talenti del Cavallino anche Antonio Fuoco, il quale ha ritirato il premio "Uno di noi", dichiarandosi pronto ad una nuova avventura in GP3 con Trident.

A proposito di giovani, da sottolineare i riconoscimenti speciali assegnati ad Antonio Giovinazzi (vice-campione FIA F3) il quale si è aggiudicato il trofeo "Gino Macaluso", a Diego Bertonelli (che ha conquistato il trofeo "Michele Alboreto") e a Lorenzo Colombo, per la vittoria del Supercorso Federale ACI Sport Settore Velocità. Grande emozione in sala ha suscitato la presenza del mitico Nino Vaccarella, il "Preside Volante" vincitore di tre Targa Florio, la corsa più antica del Mondo di cui dal 5 all'8 maggio si celebrerà l'edizione numero 100.

Tra le presenze di spicco anche quella di Gian Carlo Minardi, costantemente impegnato nel proprio ruolo di "allevatore" di giovani talenti nell'ambito del progetto ACI Team Italia, nel quale sono coinvolti anche Trident Racing ed il team Romeo Ferraris. Immancabile il premio all'inossidabile coppia formata da Paolo Andreucci e Anna Andreussi, per la nona volta campioni tricolori Rally, così come il trofeo speciale alla carriera assegnato a Dindo Capello; ad essi hanno fatto seguito tutti i vincitori dei vari campionati nei settori Karting, Energie Rinnovabili ed Alternative, Autostoriche e Velocità: tra quest'ultimi, da evidenziare la presenza di Giorgio Mondini (vincitore Campionato Italiano Sport Prototipi), Marco Zanasi (F.2 Italian Trophy), Ralf Aron (Italian F.4 Championship), Riccardo Agostini (Porsche Carrera Cup Italia), Valentina Albanese (Turismo Endurance) ed i fratelli Luca e Nicola Pastorelli (GT Cup).

Una serata che ha dato idealmente il via all'annata agonistica 2016, nella speranza che l'inno di Mameli possa risuonare sempre più spesso sugli autodromi di tutto il mondo.

Da Taormina - Marco Privitera

OUI L'ESCLUSIVA GALLERY FOTOGRAFICA DELLA SERATA:

www.livegp.it

Campionato Italiano Slalom	7 febbraio 2016

www.livegp.it

Campionato Italiano Slalom	7 febbraio 2016

www.livegp.it

Campionato Italiano Slalom	7 febbraio 2016

www.livegp.it

Campionato Italiano Slalom	7 febbraio 2016

www.livegp.it

Campionato Italiano Slalom	7 febbraio 2016

www.livegp.it

Campionato Italiano Slalom	7 febbraio 2016

luca ghiotto _ antonio giovinazzi _ antonio fuoco _ aci sport _ Angelo sticchi damiani, _ Massimo Rivola _ taormina

Per lasciare il tuo commento è necessario registrarsi nel form "login" presente a fondo pagina oppure nella home page. Grazie!

www.raisport.rai.it

Campionato Italiano Slalom	7 febbraio 2016

Pubblicità

MOTORI

QUESTO ARTICOLO PARLA DI: MOTORI

L'Aci premia i campioni italiani

Riconoscimenti consegnati dal presidente Angelo Sticchi Damiani

Taormina ha ospitato la premiazione dei campioni italiani dell'automobilismo, la festa che l'Automobile club d'Italia dedicato ai migliori protagonisti del 2015. Il presidente dell'Aci, Angelo Sticchi Damiani, ha consegnato personalmente i 'Volanti' a Luca Ghiotto, 20enne veneto dell'Aci team Italia, vicecampione di GP3; a Simone Faggioli, re delle cronoscalate; a Gianluca Linari, vincitore della Wrc2 Production drivers con la Subaru Impreza Sti. Il presidente della Fia, Jean Todt, ha inviato un videomessaggio. Premiati anche gli altri giovani piloti di rally di Aci team Italia: Fabio Andolfi, Andrea Crugnola e Damiano De Tommaso. Riconoscimenti a tutte le case automobilistiche impegnate nei campionati italiani e un particolare premio alla Scuderia Ferrari.

domenica, 7 febbraio 2016, ore 14.20

VISUALIZZAZIONI	CONDIVIDI	PUBBLICATO	VOTO
53		07.02.2016	

Commenti RIDUCI

I commenti tramite Facebook non sono attualmente disponibili

GUARDA ANCHE

MOTORI
Alesi: "Il nuovo Schumi è italiano"
09/02/2016

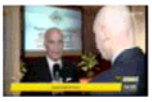

F1
ACI-Ecclestone, trattativa in corso
08/02/2016

MOTORI
L'Aci premia i campioni italiani
07/02/2016

FORMULA E
Bird vince a Buenos Aires
07/02/2016

FORMULA E
Gp di Argentina | Round 4
06/02/2016

MOTORI
Le gomme rispettino la pressione minima
06/02/2016

www.strettoweb.it

Campionato Italiano Slalom	7 febbraio 2016

strettoweb.com

Martedì, 9 Febbraio 2016 | Invia foto, video e segnalazioni a redazione@strettoweb.com | Cerca nel sito ...

Premiati i Campioni ACI a Taormina

In Sicilia si è svolta la Premiazione dell'Automobile Club d'Italia dedicata ai migliori protagonisti tricolori delle quattro ruote nel mondoIn Sicilia si è svolta la Premiazione dell'Automobile Club d'Italia dedicata ai migliori protagonisti tricolori delle quattro ruote nel mondo

7 febbraio 2016 22:28 | Redazione StrettoWeb

E' stata Taormina la splendida cornice della premiazione dei campioni italiani dell'Automobilismo, la festa che l'Automobile Club d'Italia ha dedicato sabato 6 febbraio ai migliori protagonisti della stagione 2015, cerimonia, che ha dato idealmente il via al 2016 agonistico. Il presidente ACI Angelo Sticchi Damiani ha consegnato personalmente i "Volanti" a tre driver tricolori, che hanno conquistato risultati di particolare prestigio nel mondo. Volante d'Oro a Luca Ghiotto, ventenne veneto dell'ACI Team Italia vice campione di GP3, il quale nell'occasione ha annunciato che sarà al via della GP2 nel 2016. "Quella 2015 al volante della Dallara del team Trident è stata una splendida stagione che ha aperto nuove porte, per cui un ottimo obiettivo con ACI Team Italia è stato raggiunto": ha commentato il talentuoso pilota. Volante d'argento per Simone Faggioli, il re delle cronoscalate al suo decimo titolo di campione italiano ed ottavo europeo al volante della Norma M20 FC ufficiale. Volante di bronzo per il gentleman driver sardo Gianluca Linari, vincitore della Wrc2 Production Drivers con la Subaru Impreza Sti. "E' la prima volta che una premiazione ACI si svolge più a sud del Lazio e siamo contenti di questa scelta. La Sicilia non ha fatto mancare il consueto calore e Taormina è certamente una location di assoluto prestigio": ha sottolineato il Presidente dell'Automobile Club d'Italia, dopo aver ascoltato insieme ai presenti le parole del Presidente FIA Jean Todt, che ha inviato un video messaggio. Premiati anche gli altri giovani piloti di rally di ACI Team Italia Fabio Andolfi, Andrea Crugnola e Damiano De Tommaso. Emozionanti i racconti di Nino Vaccarella, il "Preside Volante" vincitore di tre Targa Florio Velocità, la corsa più antica del Mondo, di cui dal 5 all'8 maggio si celebrerà l'edizione numero 100 e di cui il Presidente ha parlato come patrimonio italiano ed appuntamento centrale del 2016. Un filmato sull'Autodromo Nazionale di Monza, ne ha sottolineato il valore storico per l'automobilismo mondiale, al centro dell'attenzione del lavoro dell'ACI per salvaguardare il futuro del GP d'Italia. Riconoscimenti sono stati elargiti a tutte le case automobilistiche impegnate nei campionati Italiani ed un particolare premio alla scuderia Ferrari per la partecipazione al Campionato del Mondo di F.1, ritirato da Massimo Rivola, neo responsabile della Ferrari Driver Academy, fucina della quale fa parte il giovanissimo Antonio Fuoco, che ha ritirato il "Premio Uno di Noi". Premio alla splendida carriera di Dindo Capello, l'asso piemontese tre volte vincitore della 24 ore di Le Mans.

Foti Rodrigo

Strettoweb news Sicilia e Calabria - Strettoweb è un giornale on line di news e approfondimento su argomenti riguardanti in modo particolare Sicilia e Calabria.
Editore Socedit srl - iscrizione al ROC n°25929 - P.IVA e CF 02901400800 - - | | |

CRONOSALITE.IT

Oggi la festa dei Campioni ACI a Taormina

6 febbraio 2016 - I migliori attori del volante attesi in Sicilia oggi Sabato 6 febbraio per la Premiazione dell'Automobile Club d'Italia.

Taormina (ME) – Sono a Taormina da tutta Italia e non solo i Campioni Italiani dell'Automobilismo 2015 per la festa loro dedicata dall'Automobile Club d'Italia, che oggi, 6 febbraio, alzerà il sipario a partire dalle 19 presso l'Hotel Villa Diodoro.
La prestigiosa Cerimonia è tutta dedicata ai migliori assi italiani del volante che si sono distinti nel panorama nazionale ed internazionale nel corso della passata stagione. Un parterre unico formato da tanti campioni, i migliori delle varie specialità automobilistiche che la Federazione ACI racchiude sotto le proprie insegne, quei Campioni che hanno vinto importanti titoli in Italia e nel resto del mondo.
L'Automobile Club d'Italia ha scelto una tra le location più esclusive in assoluto per concludere la stagione scorsa e dare ufficialmente ed idealmente il via alla nuova, con la festa dei suoi protagonisti dello sport delle quattro ruote. La Sicilia ed in particolare Taormina, "Perla del Tirreno", un appuntamento unico da vivere in posto unico.
A congratularsi con i Campioni ci sarà il Presidente ACI Angelo Sticchi Damiani, unitamente ai vertici della Federazione. Ha inviato un personale video saluto di congratulazioni anche Jean Todt, il Presidente della Federazione Internazionale dell'Automobile, particolarmente legato all'Italia. Attesa per la premiazione della Scuderia Ferrari di F.1, per la partecipazione alla massima serie mondiale. Gli uomini del Cavallino Rampante al centro della scena non solo in F.1, ma anche primi attori nelle categorie GT con la vittoria nel Campionato Italiano Gran Turismo e nel FIA

Le gare del 2016

Campionato Italiano Velocità Montagna
Trofeo Italiano Velocità Montagna - Nord
Trofeo Italiano Velocità Montagna - Sud
European Hill Climb Championship
Campionato Italiano Montagna Storiche
Cronoscalate non titolate
Campionato Italiano Slalom

Prossime gare

3 aprile 2016
19a Lago Montefiascone

10 aprile 2016
7° Slalom Somano - Bossolasco

17 aprile 2016
44a Col Saint Pierre

17 aprile 2016
30a Camucia Cortona

17 aprile 2016
18a Cronoscalata del Reventino

Video

La stagione eccezionale di Giuseppe Corona

La straordinaria carriera di Antonino La Vecchia

Endurance Trophy. Abarth, Lamborhini, Maserati, Peugeot, Porsche, Renault, Seat, Suzuki, tra le case automobilistiche più rappresentate, come Michelin e Pirelli per gli pneumatici. Il giovane Luca Ghiotto vice Campione GP3, Simone Faggioli re della salite con dieci scudetti tricolori e otto Europei e Gianluca Linari vincitore del WRC2 Production del Mondiale Rally. Luci della ribalta anche per i giovani dell'ACI Team Italia Luca Ghiotto e Raffaele Marciello per la pista, Fabio Andolfi, Andrea Crugnola e Damiano De Tommaso per i rally, con Giancarlo Minardi che illustrerà i nuovi orizzonti del progetto federale, in cui è tra i selettori anche il messinese di Santa Teresa Riva Daniele Settimo, progetto che è seguito da vicino anche dal Direttore delle attività sportive ACI Marco Ferrari e che ha visto già brillare i driver della selezione 2016 al recente appuntamento mondiale al Rally di Montecarlo con Andolfi e De Tommaso rispettivamente terzo e quarto di WRC 3, sotto l'attenta direzione sul campo di Claudio Bortoletto, in una gara particolarmente dura.

-

G+ Condividi 1

Condividi su

Cerca un Calendario in Archivio

Seleziona un calendario

Ultimi Articoli

- L'ACI premia Magliona Campione Italiano Prototipi in salita
- Premiati i Campioni ACI 2015 a Taormina
- Oggi la festa dei Campioni ACI a Taormina
- Magliona alla Premiazione dei Campioni ACI a Taormina

Cerca Articoli Nel Sito

Titolo
Autore
Gara
Anno
Cerca

Link

- Alessia Sinatra Official Site
- Cronometristi Trapani
- Fabry Sport Foto
- Malegno-Borno

HOME CHI SIAMO CIVM PILOTI SCUDERIE

Questo blog non rappresenta una testata giornalistica in quanto viene aggiornato senza alcuna periodicità.
Non può pertanto considerarsi un prodotto editoriale ai sensi della legge n° 62 del 7.03.2001.

Inviare i comunicati a info@cronosalite.it - Tel. 328 2772887 - Designed by Niki Mazzara

Automobilismo, oggi a Taormina la premiazione dei Campioni Aci

Posted on 6 febbraio 2016 by Capo Redattore in Automobilismo

Sono in arrivo a Taormina i Campioni Italiani dell'Automobilismo 2015 per la festa loro dedicata dall'Automobile Club d'Italia, che domani 6 febbraio alzerà il sipario a partire dalle 19:00 presso l'Hotel Villa Diodoro.

La cerimonia è dedicata ai migliori piloti italiani che si sono distinti nel panorama nazionale ed internazionale durante il 2015. Un parterre unico formato da tanti campioni, i migliori delle varie specialità automobilistiche che la Federazione ACI racchiude sotto le proprie insegne. L'Automobile Club d'Italia ha scelto una location esclusiva per celebrare la stagione scorsa e dare ufficialmente il via alla nuova, con la festa dei protagonisti dello sport delle quattro ruote.

A congratularsi con i Campioni ci sarà il Presidente ACI Angelo Sticchi Damiani, unitamente ai vertici della Federazione. Ha inviato un videomessaggio di saluto Jean Todt, Presidente della Federazione Internazionale dell'Automobile, particolarmente legato all'Italia.

Grande attesa per la premiazione della Scuderia Ferrari: gli uomini del Cavallino Rampante saranno al centro della scena non solo per il loro impegno in F.1, ma anche perché protagonisti nelle categorie GT con la vittoria nel Campionato Italiano Gran Turismo e nel FIA Endurance Trophy.

Abarth, Lamborhini, Maserati, Peugeot, Porsche, Renault, Seat e Suzuki, tra le case automobilistiche più rappresentate, come Michelin e Pirelli per gli

Interesse Locale

Assistenza Cellulari Enna

Comune di Aidone

Radio Dimensione Enna

Sport

Coni enna

Decaironman

Figh sicilia

Fipav enna

Kick Boxing Enna

Viaggi

Verde mare

Articoli più letti

Enna, tutto pronto per il Carnival Street Parade di sabato prossimo (3193)

Enna, ritorna il Carnevale; sabato sfilata in maschera per le vie della città (2018)

Villarosa, molto vicina la data di inizio dei lavori per la realizzazione dello svincolo autostradale Ferrarelle (860)

Calcio recupero Prima Categoria, L'Usd Enna batte il Città di Nicosia 3 - 1 (807)

Confcommercio, Fabiola Lo Presti presidente della Delegazione di Enna (768)

Meta

www.ennapress.it

Campionato Italiano Slalom	6 febbraio 2016

pneumatici. Non mancheranno il giovane Luca Ghiotto, vice Campione GP3, e Simone Faggioli, re della salite con dieci scudetti tricolori e otto Europei, oltre a Gianluca Linari, vincitore del WRC2 Production del Mondiale Rally.

Luci della ribalta anche per i giovani dell'ACI Team Italia: Luca Ghiotto e Raffaele Marciello per la pista; Fabio Andolfi, Andrea Crugnola e Damiano De Tommaso per i rally. Giancarlo Minardi illustrerà i nuovi orizzonti del progetto federale, tra i cui selettori c'è anche il messinese Daniele Settimo. ACI Team Italia è seguito da vicino anche dal Direttore delle attività sportive ACI Marco Ferrari ed ha già visto brillare i driver della selezione 2016 al recente appuntamento mondiale al Rally di Montecarlo con Andolfi e De Tommaso rispettivamente terzo e quarto di WRC 3, sotto l'attenta direzione sul campo di Claudio Bortoletto in una gara particolarmente dura.

Visite: ***106***

Condividi questo Articolo

Accedi

RSS degli Articoli

RSS dei commenti

WordPress.org

Articoli

Select Category

Articoli Collegati

- MUIZZUDDIN TORNA IN PISTA A SARNO GUARDANDO AL PROSSIMO APPUNTAMENTO
- Automobilismo, Mimmo Polizzi vince lo Slalom di Castelbuono
- Automobilismo: si prevede grande spettacolo a Pergusa per il "Superstars International Series"
- Automobilismo, Cubeda Corse sul podio alla Svolte di Popoli

Tag

3° Workshop dei Geoparchi Arcobaleno Ispica Asc Ennese Azzurri Radio Italia enna enna ronde Italia's Got Talent Palermo primo piano

Calendario Notizie

febbraio: 2016

L	M	M	G	V	S	D
1	2	3	4	5	6	7
8	9	10	11	12	13	14
15	16	17	18	19	20	21
22	23	24	25	26	27	28
29						

« Gen

Commenti recenti

davide su Pallavolo: Serie C Maschile Play Off. Sporting Leonforte-Csain Ragusa 2-3. Sfuma la promozione leonfortese in B2

galuase su Il consiglio comunale di Enna nomina gli scrutatori per il referendum

Cittadino su Il consiglio comunale di Enna nomina gli scrutatori per il referendum

Enna e Dintorni

© 2015 EnnaPress.it. Tutti i diritti riservati.

Gazzetta dello Sport – Ed. Sicilia e Calabria

Campionato Italiano Slalom	6 febbraio 2016 (pag. 52)

A TAORMINA

L'Aci premia i campioni 2015

TAORMINA (Messina) Tutto pronto per la premiazione dei campioni italiani dell'automobilismo organizzata dall'Automobile Club d'Italia, in programma stasera a Taormina. La cerimonia è dedicata ai migliori assi italiani del volante che si sono distinti nel panorama nazionale e internazionale nel corso della passata stagione. A congratularsi con i campioni ci sarà il presidente dell'Aci, Angelo Sticchi Damiani, unitamente ai vertici della Federazione. Durante la serata sarà trasmesso un video-saluto di congratulazioni di Jean Todt, il numero uno della Federazione internazionale dell'automobile, particolarmente legato all'Italia. Attesa per la premiazione della Scuderia Ferrari di Formula 1, per la partecipazione alla massima serie mondiale. Prevista anche la presenza, tra gli altri, di Giancarlo Fisichella.

Saro Laganà

© RIPRODUZIONE RISERVATA

Giornale di Sicilia

Campionato Italiano Slalom | 6 febbraio 2016 (pag. 43)

A Taormina la festa dei campioni 2015

●●● Oggi a Taormina (ore 19, Hotel Villa Diodoro) la festa dei campioni italiani dell'automobilismo 2015 per la festa loro dedicata dall'Aci. Abarth, Lamborhini, Maserati, Peugeot, Porsche, Renault, Seat e Suzuki, tra le case automobilistiche più rappresentate. Non mancheranno il giovane Luca Ghiotto, vice Campione GP3, e Simone Faggioli (*nella foto*), re della salite, oltre a Gianluca Linari, vincitore del WRC2 Production del Mondiale Rally.

www.gazzettajonica.it

Campionato Italiano Slalom | 6 febbraio 2016

Festa dello sport dell'automobilismo. Tutti i big nazionali a Taormina. Intervista al presidente dell'Aci ing. Angelo Sticchi Damiani

Taomina - "La Sicilia merita questo riconoscimento, questa attenzione, sia perché è la seconda regione d'Italia per licenziati, dopo la Lombardia, e poi perché ha una antichissima e nobile tradizione nello sport dell'automobilismo. Messina tra l'altro è una delle città ad alta vocazione per lo sport delle quattro ruote". L'ing. Angelo Sticchi Damiani presidente dell'Automobile Club Italia, ha spiegato, nel corso di una fugace intervista, perché è stata scelta la Sicilia e in particolare la provincia di Messina per la "Festa dei Campioni del Volante 2015" che si terrà all'Hotel Villa Diodoro di Taormina sabato pomeriggio. Nella Perla dello Jonio arriveranno da tutto lo Stivale i piloti più prestigiosi, i big dell'automobilismo per ricevere i volanti d'oro, d'argento e di bronzo. Oltre a questi, ci saranno altri illustri personaggi, soprattutto dell'Isola, che saranno premiati con trofei e attestati di riconoscenza. "Da sempre ci sono stati grandi piloti in Sicilia – ha continuato il presidente Sticchi Damiani - e in questa premiazione saranno presenti Ninni Vaccarella ed altri big siciliani che in questo sport hanno dato lustro all'Italia". Soprattutto nel settore rally, dove ultimamente nel campionato nazionale junior ha spadroneggiato il santateresino Andrea Nucità. Ma perché le gare siciliane, e particolarmente quelle nel Messinese, affascinano? "Innanzitutto perché le strade si prestano a questo sport – ha precisato il presidente dell'Aci Italia – e sono tante per la verità, dalle Madonie ai Nebrodi, dove specie nel settore rally ci si può divertire guidando bene". Una buona gara, però, dipende non solo dalle strade ma anche da una perfetta organizzazione. E qui in Sicilia chi organizza è veramente all'altezza della situazione. Però succede da qualche anno che alcune gara pur iscritte in calendario non vengono disputate, e ciò per carenza finanziaria. "Ma questo avviene in tutta Italia, non solo in Sicilia – ha precisato Angelo Sticchi Damiani - purtroppo la crisi finanziaria sta colpendo anche lo sport". Ma c'è pure da evidenziare che per correre ci vogliono migliaia di euro, che purtroppo non tutti i giovani talenti hanno. Ed allora? "Noi come Aci ci stiamo impegnando anche economicamente per aiutare i giovani bravi che non hanno la possibilità per gareggiare – ha detto infine il presidente - difatti abbiamo istituito il progetto Aci Team Italia proprio per venire incontro alle esigenza dei giovani piloti". Alla festa dello sport dell'automobilismo saranno presenti tutti i vincitori dei vari campionati: da Paolo Andreucci e Anna Andreussi che hanno dominato il campionato italiano rally a Simone Faggioli leader del

campionato velocità montagna e a Emanuele Fabio vincitore del titolo tricolore Slalom. Nel corso della serata saranno elargiti attestati e riconoscimenti anche a Ninni Vaccarella il "Preside Volante" a Diego Bertonelli miglior pilota italiano di F.4, ma anche alla Ferrari per la partecipazione al campionato mondiale Fia F1. Durante i festeggiamenti dello sport dell'automobilismo, a parte la cerimonia per i 100 anni della Targa Florio, il presidente dell'Aci Italia tratteggerà anche direttive e modifiche del campionato 2016. Per cui c'è viva attesa tra le scuderie, le associazioni che praticano l'automobilismo e i dirigenti sportivi dei vari team presenti alla cerimonia dei "Volanti d'Oro 2015".

La Repubblica – Ed. Palermo

Campionato Italiano Slalom	6 febbraio 2016 (pag. XI)

AUTOMOBILISMO

A Taormina la festa dei campioni d'Italia

Sarà la festa dei campioni italiani dell'automobilismo. A Taormina, stasera dalle 19 all'hotel Villa Diodoro, si terrà la cerimonia di consegna dei premi stagionali organizzata dall'Automobile Club d'Italia. A fare gli onori di casa ci sarà il presidente Aci Angelo Sticchi Damiani e nel corso della serata sarà trasmesso un video messaggio da parte del presidente della Fia Jean Todt. Insieme ai vincitori dei titoli tricolori 2015 saranno assegnati i Volanti d'Oro, d'Argento e di Bronzo. Tra i presenti Dindo Capello, Ninni Vaccarella, che riceverà il premio alla carriera, i rappresentanti della Ferrari, Giancarlo Fisichella e i componenti dell'ACI Team Italia. Tra i momenti più importanti anche la celebrazione delle 100 edizioni della Targa Florio che è stata presentata ieri a Parigi durante "Retromobile" la più importante rassegna francese dedicata alle auto d'epoca.

v.t.

www.motorlandia.it

Campionato Italiano Slalom	6 febbraio 2016

A Taormina la festa dei Campioni ACI

TAORMINA. Sono in arrivo a Taormina i Campioni Italiani dell'Automobilismo 2015 per la festa loro dedicata dall'Automobile Club d'Italia, che oggi 6 febbraio alzerà il sipario a partire dalle 19:00 presso l'Hotel Villa Diodoro. La cerimonia è dedicata ai migliori piloti italiani che si sono distinti nel panorama nazionale ed internazionale durante il 2015. Un parterre unico formato da tanti campioni, i migliori delle varie specialità automobilistiche che la Federazione ACI racchiude sotto le proprie insegne. L'Automobile Club d'Italia ha scelto una location esclusiva per celebrare la stagione scorsa e dare ufficialmente il via alla nuova, con la festa dei protagonisti dello sport delle quattro ruote. A congratularsi con i Campioni ci sarà il Presidente ACI Angelo Sticchi Damiani, unitamente ai vertici della Federazione. Ha inviato un videomessaggio di saluto Jean Todt, Presidente della Federazione Internazionale dell'Automobile, particolarmente legato all'Italia. Grande attesa per la premiazione della Scuderia Ferrari: gli uomini del Cavallino Rampante saranno al centro della scena non solo per il loro impegno in F.1, ma anche perché protagonisti nelle categorie GT con la vittoria nel Campionato Italiano Gran Turismo e nel FIA Endurance Trophy. Abarth, Lamborhini, Maserati, Peugeot, Porsche, Renault, Seat e Suzuki, tra le case automobilistiche più rappresentate, come Michelin e Pirelli per gli pneumatici. Non mancheranno il giovane Luca Ghiotto, vice Campione GP3, e Simone Faggioli, re della salite con dieci scudetti tricolori e otto Europei, oltre a Gianluca Linari, vincitore del WRC2 Production del Mondiale Rally. Luci della ribalta anche per i giovani dell'ACI Team Italia: Luca Ghiotto e Raffaele Marciello per la pista; Fabio Andolfi, Andrea Crugnola e Damiano De Tommaso per i rally. Giancarlo Minardi illustrerà i nuovi orizzonti del progetto federale, tra i cui selettori c'è anche il messinese Daniele Settimo. ACI Team Italia è seguito da vicino anche dal Direttore delle attività sportive ACI Marco Ferrari ed ha già visto brillare i driver della selezione 2016 al recente appuntamento mondiale al Rally di Montecarlo con Andolfi e De Tommaso rispettivamente terzo e quarto di WRC 3, sotto l'attenta direzione sul campo di Claudio Bortoletto in una gara particolarmente dura.

Giornale di Sicilia

Campionato Italiano Slalom	5 febbraio 2016

Automobilismo

Aci Sport premia tre catanesi campioni italiani

●●● Tre assi etnei del volante a Taormina per la tradizzionale festa dell'Aci Sport, in programma domani per la prima volta in Sicilia. Riconoscimenti a Salvatore D'Amico della Scuderia Etna (vincitore del Civim-Gruppo A), Andrea Currenti (vincitore del Civim-Bicilindriche), Alfio Andrea Spina (vincitore Campionato Italiano Karting - Classe 60 Baby). (*UMA*)

www.ansa.it	
Campionato Italiano Slalom	**5 febbraio 2016**

I campioni dell'auto sbarcano a Taormina

18:21 (ANSA) - ROMA - Sono in arrivo a Taormina i Campioni Italiani dell'Automobilismo 2015 per la festa loro dedicata dall'Automobile Club d'Italia, che domani 6 febbraio alzer il sipario a partire dalle 19:00 presso l'Hotel Villa Diodoro. La cerimonia dedicata ai migliori piloti italiani che si sono distinti nel panorama nazionale ed internazionale durante il 2015. Un parterre unico formato da tanti campioni, i migliori delle varie specialit automobilistiche che la Federazione ACI racchiude sotto le proprie insegne. L'Automobile Club d'Italia ha scelto una location esclusiva per celebrare la stagione scorsa e dare ufficialmente il via alla nuova, con la festa dei protagonisti dello sport delle quattro ruote. A congratularsi con i Campioni ci sar il Presidente ACI Angelo Sticchi Damiani, unitamente ai vertici della Federazione. Ha inviato un videomessaggio di saluto Jean Todt, Presidente della Federazione Internazionale dell'Automobile, particolarmente legato all'Italia.

www.corrieredellasera.it

Campionato Italiano Slalom	**5 febbraio 2016**

I campioni dell'auto sbarcano a Taormina

18:21 (ANSA) - ROMA - Sono in arrivo a Taormina i Campioni Italiani dell'Automobilismo 2015 per la festa loro dedicata dall'Automobile Club d'Italia, che domani 6 febbraio alzer il sipario a partire dalle 19:00 presso l'Hotel Villa Diodoro. La cerimonia dedicata ai migliori piloti italiani che si sono distinti nel panorama nazionale ed internazionale durante il 2015. Un parterre unico formato da tanti campioni, i migliori delle varie specialit automobilistiche che la Federazione ACI racchiude sotto le proprie insegne. L'Automobile Club d'Italia ha scelto una location esclusiva per celebrare la stagione scorsa e dare ufficialmente il via alla nuova, con la festa dei protagonisti dello sport delle quattro ruote. A congratularsi con i Campioni ci sar il Presidente ACI Angelo Sticchi Damiani, unitamente ai vertici della Federazione. Ha inviato un videomessaggio di saluto Jean Todt, Presidente della Federazione Internazionale dell'Automobile, particolarmente legato all'Italia.

Notizie Ultim'ora

→ Vedi Tutte

NOTIZIE ULTIM'ORA
I campioni dell'auto sbarcano a Taormina

NOTIZIE ULTI
Allegri, vinca se

NOTIZIE ULTIM'ORA

I campioni dell'auto sbarcano a Taormina

Tutto pronto per festa Aci, premiati i migliori attori volante

PGR
VENERDÌ 5 FEBBRAIO 2016 18:21

(ANSA) - ROMA, 5 FEB - Sono in arrivo a Taormina i Campioni Italiani dell'Automobilismo 2015 per la festa loro dedicata dall'Automobile Club d'Italia, che domani 6 febbraio alzerà il sipario a partire dalle 19:00 presso l'Hotel Villa Diodoro. La cerimonia è dedicata ai migliori piloti italiani che si sono distinti nel panorama nazionale ed internazionale durante il 2015. Un parterre unico formato da tanti campioni, i migliori delle varie specialità automobilistiche che la Federazione ACI racchiude sotto le proprie insegne. L'Automobile Club d'Italia ha scelto una location esclusiva per celebrare la stagione scorsa e dare ufficialmente il via alla nuova, con la festa dei protagonisti dello sport delle quattro ruote. A congratularsi con i Campioni ci sarà il Presidente ACI Angelo Sticchi Damiani, unitamente ai vertici della Federazione. Ha inviato un videomessaggio di saluto Jean Todt, Presidente della Federazione Internazionale dell'Automobile, particolarmente legato all'Italia.

CHI SIAMO (/IT/CHI-SIAMO-2) PUBBLICITÀ E SERVIZI (/IT/PUBBLICITA-E-SERVIZI-MEDIA)

COLLABORA (/IT/COLLABORA-2) CONTATTI (/IT/CONTATTI-2)

(/)

(http://www.spreaker.com/show/radio-livegp-on-air)

A Taormina la premiazione ACI Sport dei campioni dell'automobilismo 2015

MARCO PRIVITERA / 05 FEBBRAIO 2016

VELOCITÀ ITALIA (/IT/ACI-SPORT-VELOCITA)

(/it/aci-sport-velocita/5591-a-taormina-la-premiazione-aci-sport-dei-campioni-dell-automobilismo-2015)

NEXT ARTICLE
F4 Italia | E' già boom di iscritti per la stagione 2016 (/it/aci-sport-velocita/5524-f4-italia-e-gia-boom-di-iscritti-per-la-

www.livegp.it

Campionato Italiano Slalom | 5 febbraio 2016 (pag. 22)

Sarà la splendida location della città di Taormina ad ospitare la tradizionale serata di gala per la consegna dei premi ACI Sport ai Campioni dell'Automobilismo 2015. I maggiori talenti nostrani a quattro ruote saranno presenti Sabato 6 Febbraio alle 19:30 nella prestigiosa cornice dell'Hotel Villa Diodoro per ricevere i trofei di [illegible] vincitori dei titoli tricolori nella passata stagione insieme a coloro che si [illegible] d'Oro, d'Argento e di Bronzo ed i Trofei Macaluso e Alboreto.

(/)
ASCOLTA RADIO LIVEGP
LA PRIMA WEB RADIO ITALIANA SUL MONDO DEI MOTORI
RADIO LIVEGP
(http://www.spreaker.com/show/radio-livegp-on-air)

Tra le presenze confermate quella di Dindo Capello, il quale riceverà un Premio alla Carriera, ma anche del mitico "preside volante" Ninni Vaccarella, insieme ai rappresentanti della Scuderia Ferrari capitanati da Giancarlo Fisichella ed ai membri dell'ACI Team Italia, tra i quali Luca Ghiotto e Raffaele Marciello. Targhe speciali verranno consegnate ad Antonio Fuoco, protagonista in GP3 nonchè componente della Ferrari Driver Academy, mentre altri due giovani talenti saranno premiati con prestigiosi riconoscimenti: il premio "Gino Macaluso" verrà infatti consegnato ad Antonio Giovinazzi, mentre quello intitolato a Michele Alboreto sarà ritirato da Diego Bertonelli (recente vincitore del nostro LiveGP Award), in qualità di miglior pilota tricolore nell'Italian F4 Championship. Prevista la presenza anche di Simone Faggioli, pluri-campione nel CIVM, così come della coppia d'oro dei rally, ovvero Paolo Andreucci e Anna Andreussi.

Il Presidente dell'Automobile Club d'Italia, Angelo Sticchi Damiani, ha dichiarato: "Non c'è luogo più appropriato per festeggiare i campioni e per incontrare tutti le componenti dell'automobilismo sportivo tricolore, che la Sicilia, terra ricca di grandi tradizioni motoristiche, di grande storia, di grandi passioni e che ancora oggi rappresenta una delle regioni più importanti a livello motoristico del nostro paese. Una terra che ha regalato pagine importanti della nostra storia e dove l'amore infinito verso i motori si sposa in maniera perfetta anche con la grande professionalità di chi di anno in anno continua a organizzare gare sempre uniche, appuntamenti fondamentali nelle loro rispettive discipline. Il festeggiamento dei 100 anni della Targa Florio sarà poi il coronamento di una serata destinata a rimanere unica". Grandi nomi per una serata di gala che rappresenta il migliore auspicio per una nuova annata agonistica che possa regalare tante soddisfazioni ai portacolori nazionali.

Marco Privitera

Quotidiano del Molise

Campionato Italiano Slalom | **5 febbraio 2016 (pag. 22)**

In occasione della festa nazionale dei Campioni tricolori

Emanuele sarà premiato domani a Taormina

Fabio Emanuele, affermato pilota molisano con licenza Aci Campobasso, sarà premiato a Taormina il prossimo 6 febbraio in occasione della Festa nazionale dei Campioni tricolori ACI per aver vinto nel 2015 il suo quinto titolo di Campione Italiano Slalom.

Per l'Automobile Club Campobasso, e per tutto lo sport automobilistico molisano, la premiazione di Fabio Emanuele rappresenta un appuntamento di grande soddisfazione che conferma la tradizione e la passione del Molise per lo sport automobilistico, in un anno in cui l'ACI Campobasso ha anche organizzato -per la prima volta- la prova valida per il Campionato Europeo Slalom del Central European Zone e un'altra giovane ma già solida pilota molisana, Martina Iacampo, si è aggiudicata il titolo di Campionessa Europea Slalom del CEZ.

Alla festa dei Campioni tricolori ACI, presieduta dal presidente dell'Automobile Club d'Italia Angelo Sticchi Damiani, è già stata confermata la presenza di Dindo Capello, che riceverà il Premio alla Carriera; Ninni Vaccarella, al quale andrà un trofeo particolare; i rappresentanti della Scuderia Ferrari; Giancarlo Fisichella; i giovani piloti di ACI Team Italia.

I protagonisti della serata - che alternerà alla cerimonia di premiazione tanti momenti di spettacolo - saranno i Campioni Italiani delle varie discipline automobilistiche che riceveranno i riconoscimenti per le loro imprese sportive nel 2015. In programma anche la celebrazione dei 100 anni della Targa Florio.

Giornale di Sicilia

Campionato Italiano Slalom | 4 febbraio 2016 (pag. 24)

Automobilismo/1

A Taormina gli «Oscar» dell'Aci nazionale

●●● Sabato a Taormina dalle 19.30 all' Hotel Villa Diodoro, la festa annuale dell'Aci Sport nazionale, che per la prima volta si terrà in terra di Sicilia. Parteciperanno, oltre ai vincitori nelle varie specialità, gli assi dell'automobilismo italiano, tra cui Dindo Capello, Ninni Vaccarella, i rappresentanti della Scuderia Ferrari ed il presidente dell'Automobil Club d'Italia, Angelo Sticchi Damiani, con la celebrazione dei 100 anni della Targa Florio e le novità sul Gp d'Italia di Formula 1. Anche i colori messinesi premiati, la Cst Sport di Gioiosa Marea, con i suoi Campioni della Montagna: Omar Magliona (Gruppo CN) ed Andrea Currenti (Bicilindriche). (*LMA*)

www.corriere.it

Campionato Italiano Slalom	4 febbraio 2016

Auto:Magliona a premiazione Aci Taormina

22:32 (ANSA) - ROMA - Dopo il sesto Campionato Italiano Prototipi consecutivo conquistato nel Tricolore Montagna, la Premiazione dei Campioni dell'Automobilismo un appuntamento fisso nell'agenda di Omar Magliona, gi celebrato gli anni scorsi a Modena e Verona. Stavolta tocca alla Sicilia e in particolare a Taormina ospitare sabato l'annuale serata di gala dell'Automobile Club d'Italia per la consegna dei premi. Il pilota della scuderia CST Sport, unico driver sardo presente, parteciper alla cerimonia il 6 febbraio nella prestigiosa cornice dell'Hotel Villa Diodoro. Oltre ai premiati e ai massimi esponenti dell'ACI, alla serata saranno presenti ospiti di particolare rilievo. "Per arrivare e restare ai vertici - dichiara Magliona in partenza per Taormina - c' sempre bisogno dell'impegno e del sostegno, non soltanto economico, di numerose componenti, al di l dell'applicazione sportivo-agonistica, della professionalit e della tecnica che caratterizzano il lavoro di noi piloti".

www.lasicilia.it

Campionato Italiano Slalom	4 febbraio 2016

Auto:Magliona a premiazione Aci Taormina

content:encoded"> (ANSA) - ROMA, 4 FEB - Dopo il sesto Campionato Italiano Prototipi consecutivo conquistato nel Tricolore Montagna, la Premiazione dei Campioni dell'Automobilismo è un appuntamento fisso nell'agenda di Omar Magliona, già celebrato gli anni scorsi a Modena e Verona. Stavolta tocca alla Sicilia e in particolare a Taormina ospitare sabato l'annuale serata di gala dell'Automobile Club d'Italia per la consegna dei premi. Il pilota della scuderia CST Sport, unico driver sardo presente, parteciperà alla cerimonia il 6 febbraio nella prestigiosa cornice dell'Hotel Villa Diodoro. Oltre ai premiati e ai massimi esponenti dell'ACI, alla serata saranno presenti ospiti di particolare rilievo. "Per arrivare e restare ai vertici - dichiara Magliona in partenza per Taormina - c'è sempre bisogno dell'impegno e del sostegno, non soltanto economico, di numerose componenti, al di là dell'applicazione sportivo-agonistica, della professionalità e della tecnica che caratterizzano il lavoro di noi piloti".
COPYRIGHT LASICILIA.IT © RIPRODUZIONE RISERVATA

www.olbianotizie.it

Campionato Italiano Slalom | 4 febbraio 2016

Magliona alla Premiazione dei Campioni ACI a Taormina

Dopo il sesto Campionato Italiano Prototipi consecutivo conquistato nel Tricolore Montagna, la Premiazione dei Campioni dell'Automobilismo è un appuntamento fisso nell'agenda di Omar Magliona, già celebrato gli anni scorsi a Modena e Verona. Stavolta tocca alla Sicilia e in particolare a Taormina ospitare sabato l'annuale serata di gala dell'Automobile Club d'Italia per la consegna dei premi. Il pilota della scuderia CST Sport, unico driver sardo presente, parteciperà alla cerimonia il 6 febbraio nella prestigiosa cornice dell'Hotel Villa Diodoro. Oltre ai premiati e ai massimi esponenti dell'ACI, alla serata saranno presenti ospiti di particolare rilievo. Già confermati grandi driver del passato, rappresentanti e piloti della Scuderia Ferrari e i giovani componenti dell'ACI Team Italia. Protagonisti, però, saranno soprattutto i Campioni Italiani 2015 delle varie discipline che ritireranno i riconoscimenti per le loro imprese sportive. "Per arrivare e restare ai vertici - dichiara Magliona in partenza per Taormina - c'è sempre bisogno dell'impegno e del sostegno, non soltanto economico, di numerose componenti, al di là dell'applicazione sportivo-agonistica, della professionalità e della tecnica che caratterizzano il lavoro di noi piloti. Ecco perché dedico questa premiazione a tutti quelli che hanno contribuito ai miei successi e in particolare al Tricolore 2015, una stagione da incorniciare. Per quanto mi riguarda, sarà un orgoglio partecipare alla serata insieme a tanti ospiti di rilievo e rappresentare anche la mia terra, oltre alla specialità dei prototipi CN."

www.sardegnareporter.it

Campionato Italiano Slalom	4 febbraio 2016

Magliona alla Premiazione dei Campioni ACI a Taormina

Il campione italiano prototipi della velocità in salita partecipa sabato in Sicilia all'annuale gala celebrativo dei Tricolori, dove sarà l'unico pilota sardo presente Sassari, 4 febbraio 2016. Dopo il sesto Campionato Italiano Prototipi consecutivo conquistato nel Tricolore Montagna, la Premiazione dei Campioni dell'Automobilismo è un appuntamento fisso nell'agenda di Omar Magliona, già celebrato gli anni scorsi a Modena e Verona. Stavolta tocca alla Sicilia e in particolare a Taormina ospitare sabato l'annuale serata di gala dell'Automobile Club d'Italia per la consegna dei premi. Il pilota della scuderia CST Sport, unico driver sardo presente, parteciperà alla cerimonia il 6 febbraio nella prestigiosa cornice dell'Hotel Villa Diodoro. Oltre ai premiati e ai massimi esponenti dell'ACI, alla serata saranno presenti ospiti di particolare rilievo. Già confermati grandi driver del passato, rappresentanti e piloti della Scuderia Ferrari e i giovani componenti dell'ACI Team Italia. Protagonisti, però, saranno soprattutto i Campioni Italiani 2015 delle varie discipline che ritireranno i riconoscimenti per le loro imprese sportive. "Per arrivare e restare ai vertici – dichiara Magliona in partenza per Taormina – c'è sempre bisogno dell'impegno e del sostegno, non soltanto economico, di numerose componenti, al di là dell'applicazione sportivo-agonistica, della professionalità e della tecnica che caratterizzano il lavoro di noi piloti. Ecco perché dedico questa premiazione a tutti quelli che hanno contribuito ai miei successi e in particolare al Tricolore 2015, una stagione da incorniciare. Per quanto mi riguarda, sarà un orgoglio partecipare alla serata insieme a tanti ospiti di rilievo e rappresentare anche la mia terra, oltre alla specialità dei prototipi CN."

Gazzetta del Mezzogiorno

Campionato Italiano Slalom | 3 febbraio 2016 (pag. 25)

AUTOMOBILISMO SABATO A TAORMINA I PREMI

Montanaro e Giovinazzi caschi tricolori dell'Aci

● Si terrà sabato a Taormina la premiazione dei campioni italiani di automobilismo alla presenza dei vertici ACI e del presidente **Sticchi Damiani**. Naturale l'attesa per le novità che il massimo dirigente dell'Automobil Club annuncerà sul futuro del GP d'Italia a Monza che dal 2017 sarà a totale organizzazione ACI in collaborazione con l'autodromo nazionale.

Si parlerà dell'imminente centesima edizione della Targa Florio, la celebrazione della gara automobilistica più antica del mondo. Un omaggio speciale ad un siciliano che ha portato in Italia e sull'isola tanti prestigiosi successi come **Nino Vaccarella**.

Tra i campioni per la Puglia svetta senz'altro il fasanese **Oronzo Montanaro** campione italiano Velocità Montagna gruppo Racing Start RSTB, ovvero vetture sovralimentate, titolo che il tenace pilota aggiunge a quello di due stagioni fa vinto tra le auto aspirate. Per la brillante partecipazione al Campionato Europeo di F.3, concluso al secondo posto, sarà premiato il talentuoso e mai domo pilota martinese **Antonio Giovinazzi**.

Tra le novità sarà annunciato il Campionato Italiano Energie Alternative che approda in montagna con l'organizzazione della struttura di Fasano «Driving Experience» che curerà il campionato animato dalla Kia Venga a GPL ed equipaggiate con kers, di preparazione BRC, l'azienda cuneese anch'essa premiata per il contributo offerto allo sport automobilistico italiano. *[A. G.]*

CAMPIONE RACING START Il pilota fasanese Oronzo Montanaro sul gradino più alto del podio del tricolore Civm

Gazzetta del Sud

Campionato Italiano Slalom | 3 febbraio 2016 (pag. 17)

Sport

Automnobilismo: sabato la cerimonia di premiazione 2015

Taormina si prepara a festeggiare i campioni italiani

L'Automobile Club ha scelto per l'evento la prestigiosa location

MESSINA

Cresce l'attesa per la premiazione dei campioni italiani di automobilismo per il 2015 che si terrà sabato a Taormi- Arriveranno in Sicilia i gonisti del motorsport o nel mondo, per la ce- ia più esclusiva del- no. Una location presti- giosa come la "Perla del Tir- " è stata scelta dall'Auto- bile Club per questo pre- stigioso evento che si svolge- rà all'Hotel Villa Diodoro nel- la deliziosa cornice jonica, con l'Etna sullo sfondo. Assicurata la presenza dei vertici della Federazione ACI per congratularsi con i migliori piloti ed equipaggi dell'anno che si è da poco concluso. Attesa per le parole del presidente ACI Angelo Sticchi Damiani sul futuro del Gran Premio d'Italia a Monza e sulla centesima edizione della Targa Florio, altro autentico patrimonio nazionale. Anche il numero 1 della FIA Jean Todt interverrà con un video messaggio inviato a Sticchi Damiani.

Icona siciliana di successo è senza dubbio il "preside vo-

Armando Battaglia e Angelo Sticchi Damiani, presidente dell'Automobile Club

lante" Nino Vaccarella, vincitore di tre Targa Florio, al quale sarà consegnato un riconoscimento speciale. Pista, karting, rally, salite, slalom, regolarità, al centro dell'attenzione con i propri campioni. La Scuderia Ferrari sarà presente per la partecipazione al Mondiale di Formula 1 e per l'organizzazione

Armando Battaglia delegato regionale: «È un importante riconoscimento della Federazione alla

dell'apprezzato monomarca Ferrari Challenge, ma anche per i brillanti successi conquistati nel FIA Endurance Trophy, per cui sarà premiato il bravo Andrea Bertolini.

Abarth, Lamborghini, Maserati, Peugeot, Porsche, Renault, Seat, Suzuki tra le case automobilistiche più rappresentate, come Michelin e Pirelli per gli pneumatici. Saliranno sul palco il giovane Luca Ghiotto vice campione GP3, Simone Faggioli re della salite con dieci tricolori e otto Europei e Gianluca Linari vincitore del WRC2 del Mondiale Rally.

Riflettori puntati anche sui giovani dell'ACI Team Italia (ancora Ghiotto e Marciello per la pista), Andolfi, Crugnola, De Tommaso e Testa per i rally, con Giancarlo Minardi che illustrerà i nuovi orizzonti del progetto federale, seguito da vicino dal direttore delle attività sportive ACI Marco Ferrari.

«La premiazione dei campioni italiani dell'automobilismo a Taormina è un importante gratificazione per la nostra regione da parte della Federazione - spiega Armando Battaglia, delegato re- nale ACI - La Sicilia, c sua tradizione, offre ta l'automobilismo nazi per cui la Federazione ha luto ricambiare l'impegno e il calore organizzando la nale in una località tra le più esclusive al mondo». «

Notizie Ultim'ora

→ Vedi Tutte

NOTIZIE ULTIM'ORA
Auto: Taormina,premi a campioni italiani

NOTIZIE ULTI
Semina
impren

Auto: Taormina,premi a campioni italiani

Appuntamento il 6 febbraio. Riconoscimento anche per Fisichella

MARTEDÌ 26 GENNAIO 2016 19:13

(ANSA) - ROMA, 26 GEN - La festa dei Campioni del volante 2015 si svolgerà a Taormina il 6 febbraio, con inizio alle 19,30. In quell'occasione verranno premiati i vincitori dei titoli tricolori 2015 e indicati i piloti che si sono aggiudicati i Volanti d'oro, d'argento, di bronzo, ma anche i vincitori dei Trofei Macaluso e Alboreto. Dindo Capello riceverà il premio alla carriera; fra i premiati anche Giancarlo Fisichella e i giovani componenti dell'Aci team Italia. Tra i momenti più importanti la celebrazione delle 100 edizioni della Targa Florio. "Non c'è luogo più appropriato della Sicilia per festeggiare i campioni e incontrare tutti le componenti dell'automobilismo sportivo tricolore - il commento di Angelo Sticchi Damiani, presidente dell'Automobile club d'Italia -. Il festeggiamento delle 100 edizioni della Targa Florio sarà poi il coronamento di una serata destinata a rimanere unica".

Articoli correlati

NOTIZIE ULTIM'ORA

NOTIZIE ULTIM'ORA

NOTIZIE ULTIM'ORA

Pubblicità

MOTORI

QUESTO ARTICOLO PARLA DI: MOTORI

Taormina: premi ai campioni italiani

Appuntamento il 6 febbraio. Riconoscimento anche per Fisichella

La festa dei Campioni del volante 2015 si svolgerà a Taormina il 6 febbraio, con inizio alle 19,30. In quell'occasione verranno premiati i vincitori dei titoli tricolori 2015 e indicati i piloti che si sono aggiudicati i Volanti d'oro, d'argento, di bronzo, ma anche i vincitori dei Trofei Macaluso e Alboreto. Dindo Capello riceverà il premio alla carriera; fra i premiati anche Giancarlo Fisichella e i giovani componenti dell'Aci team Italia.

Tra i momenti più importanti la celebrazione delle 100 edizioni della Targa Florio. "Non c'è luogo più appropriato della Sicilia per festeggiare i campioni e incontrare tutti le componenti dell'automobilismo sportivo tricolore - il commento di Angelo Sticchi Damiani, presidente dell'Automobile club d'Italia -. Il festeggiamento delle 100 edizioni della Targa Florio sarà poi il coronamento di una serata destinata a rimanere unica".

martedì, 26 gennaio 2016, ore 19.13

VISUALIZZAZIONI	CONDIVIDI	PUBBLICATO	VOTO
69		26.01.2016	

Commenti

RIDUCI

I commenti tramite Facebook non sono attualmente disponibili

GUARDA ANCHE

MOTORI
Alesi: "Il nuovo Schumi è italiano"
09/02/2016

F1
ACI-Ecclestone, trattativa in corso
08/02/2016

MOTORI
L'Aci premia i campioni italiani
07/02/2016

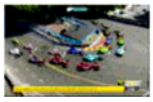

FORMULA E
Bird vince a Buenos Aires
07/02/2016

FORMULA E
Gp di Argentina | Round 4
06/02/2016

MOTORI
Le gomme rispettino la pressione minima
06/02/2016

TAORMINA*today*

Campioni Tricolori Aci: il 6 febbraio festa e premiazione a Taormina

Sport

di Saro Laganà - Gen 25, 2016

Automobilismo, grande attesa anche per la celebrazione dei 100 anni della Targa Florio

Il pilota Giancarlo Fisichella che sarà presente in rappresentanza della Scuderia Ferrari

Diversi i nomi già confermati – Grandi nomi alla festa dei campioni tricolori Aci, in programma il prossimo 6 febbraio a Taormina. Alle ore 19.30, presso l'Hotel Villa Diodoro, infatti, si terrà la *Festa dei Campioni del Volante 2015*. Tra i presenti già confermati anche Dindo Capello (che riceverà il Premio alla carriera), Ninni Vaccarella (al quale andrà un trofeo particolare), i rappresentanti della Scuderia Ferrari, Giancarlo Fisichella e i giovani componenti dell'Aci Team Italia. A essere protagonisti saranno soprattutto i campioni italiani 2015 delle varie discipline che ritireranno i riconoscimenti per le loro imprese sportive. Tra i momenti più importanti anche la celebrazione dei 100 anni della Targa Florio. Tutto l'automobilismo sportivo tricolore si ritroverà quindi in Sicilia per festeggiare la stagione passata e per conoscere le linee guida della prossima.

Le dichiarazioni del presidente Angelo Sticchi Damiani– «Non c'è luogo più appropriato – spiega Angelo Sticchi Damiani, presidente Automobile Club d'Italia – per festeggiare i campioni e per incontrare tutte le componenti dell'automobilismo sportivo tricolore, che la Sicilia, terra ricca di grandi tradizioni motoristiche, di grande storia, di grandi passioni e che ancora oggi rappresenta una delle regioni più importanti a livello motoristico del nostro Paese. Una terra che ha regalato pagine importanti della nostra Storia e dove l'amore infinito verso i motori si sposa in maniera perfetta anche con la grande professionalità di chi di anno in anno continua a organizzare gare sempre uniche, appuntamenti fondamentali nelle loro rispettive discipline. Il festeggiamento dei 100 anni della Targa Florio sarà poi il coronamento di una serata destinata a rimanere unica».

www.aostasports.it

Campionato Italiano Slalom	23 gennaio 2016

comunica-regrafica-mente

Syrah 2016 Tre Bicchieri
comunica-regrafica-mente
SnowMagicFun Animazione, giochi e spettacoli di magia per bambini Tutte le domeniche di febbraio 2016
AostaSports.it
Il quotidiano on line della Regione Autonoma Valle d'Aosta
VALLE D'AOSTA GLOCAL .IT
SnowMagicFun Animazione, giochi e spettacoli di magia per bambini Tutte le domeniche di febbraio 2016
ASSISTENZA E VENDITA COMPUTER
A LES HALLES D'AOSTE -lo martchà valdotèn- Galleria commerciale 1° piano - APERTO TUTTI I GIORNI
Loc Autoporto, 23 - 11020 Pollein (AO) www.desandre.it

CON RATE A PARTIRE DA 124 EURO
PER 10.000 EURO DI FINANZIAMENTO
MA SOLO FINOAL 31 GENNAIO 2016
GRUPPO SICAV2000
SCOPRI DI PIU'

SOMMARIO
PRIMA PAGINA
CALCIO
CALCIO A 5
BASKET
VOLLEY
CICLISMO
ATLETICA
TENNIS
SPORT POPOLARI
SPORT INVERNALI
SPORT GHIACCIO
SPORT INTEGRATO
GINNASTICA
GOLF
AUTO&MOTO
ALTRI SPORT
TURISMO SPORTIVO IN VALLE
GRAND PRIX BELOTE
VARIE&CURIOSITÀ
TUTTE LE NOTIZIE

confcommercio
CONFCOMMERCIO VDA INFORMA
CERCA NEL WEB
Cerca
Google™

AUTO&MOTO | venerdì 22 gennaio 2016, 15:30

Taormina ospita festa dei campioni tricolori Aci

Riconoscimenti speciali per Dindo Capello, Ninni Vaccarella, Scuderia Ferrari e i giovani di ACI Team Italia. Suspense sui nomi dei vincitori dei Volanti d'Oro, Argento e Bronzo, e su quelli dei Trofeo Alboreto e Macaluso

Regione Autonome Vallée d'Aoste Région Autonome Valle d'Aosta

Palermo - Milano
Solo andata
€ 70
Palermo - Bologna
Solo andata
€ 76

Si svolgerà a Taormina il 6 febbraio alle ore 19,30 presso l'Hotel "Villa Diodoro" la Festa dei Campioni del Volante 2015, organizzata dall'Automobile Club d'Italia che invita piloti, team ed appassionati in Sicilia per l'unico evento di premiazione nazionale dei vincitori dei titoli tricolori 2015 dell'automobilismo, che culminerà con l'assegnazione dei Volanti d'Oro, d'Argento e di Bronzo e uno speciale riconoscimento ai vincitori dei Trofei Macaluso ed Alboreto.

IN BREVE

martedì 19 gennaio

Motociclismo, Rossi-Lorenzo, pace fatta o quasi *(h. 08:57)*

domenica 17 gennaio

Aci Vallelunga premiata dal Coni Lazio con la Stella d'oro *(h. 13:57)*

giovedì 14 gennaio

Parigi-Dakar, Sainz si ritira, Peterhansel domina la tappa *(h. 09:08)*

Tra i presenti già confermati: Dindo Capello, che riceverà il Premio alla Carriera; Ninni Vaccarella, al quale andrà un trofeo particolare; i rappresentanti della Scuderia Ferrari; Giancarlo Fisichella; i giovani piloti di ACI Team Italia. I protagonisti della serata - che alternerà alla cerimonia di premiazione tanti momenti di spettacolo - saranno i Campioni Italiani delle varie discipline automobilistiche che ritireranno i riconoscimenti per le loro imprese sportive nel 2015.

In programma anche la celebrazione dei 100 anni della Targa Florio. "Non c'è luogo più appropriato della Sicilia per festeggiare i campioni e per incontrare tutte le componenti dell'automobilismo sportivo tricolore - dichiara il presidente dell'Automobile Club d'Italia, Angolo Sticchi Damiani - perché quella sicula è una terra ricca di tradizione, storia e passione motoristica.

Un territorio in cui sono state scritte pagine importanti della nostra storia sportiva, dove l'amore infinito verso i motori si sposa con la grande professionalità di chi ogni anno organizza gare eccezionali ed appuntamenti prestigiosi nelle rispettive discipline. Il festeggiamento dei 100 anni della Targa Florio sarà poi il coronamento di una serata destinata a rimanere indelebile nei cuori degli appassionati".

ADVERTISING

Palermo - Milano
Solo andata
€ 70

Palermo - Bologna
Solo andata
€ 76

info aci

giovedì 24 dicembre
Lorenzo Veglia promessa del rallysmo internazionale
(h. 09:14)

Leggi le ultime di: AUTO&MOTO

Consorzio per le Tecnologie e L'innovazione

Chiamaci senza impegno per maggiori informazioni
0165.361640

Articoli sullo stesso argomento:

(Sponsor)
Investire in borsa e avere rendite mensili. Scopri come!

(Sponsor)
Incentivi Auto. Scopri tutte le opportunità del momento.

Raccomandato da

Questo sito utilizza cookie, anche di terze parti, a scopi pubblicitari e per migliorare i servizi ed esperienza dei lettori. Per maggiori informazioni o negare il consenso, leggi l'informativa estesa. Se decidi di continuare la navigazione consideriamo che accetti il loro uso. Ok Informativa estesa

Auto:a Taormina festa campioni tricolore

6 febbraio premi speciali a Dindo Capello, Vaccarella e Ferrari

- **Redazione ANSA**
- ROMA
23 gennaio 2016 - 15:46
- NEWS

Suggerisci
Facebook
Twitter
Google+
Altri

Stampa
Scrivi alla redazione

Pubblicità 4w

Cerchi vini straordinari?
Scopri le migliori cantine artigianali a prezzi scontati
Clicca qui. 10€ per te!

Un abbraccio...
Tutto comincia da qui. Cambia la vita di un bambino!
Adotta ora

Automobile Club d'Italia

© ANSA CLICCA PER INGRANDIRE +

(ANSA) - ROMA, 23 GEN - Sarà la consueta annuale festa, quest'anno arricchita da un parte riservata allo spettacolo, l'unica nella quale saranno premiati i vincitori dei titoli tricolore 2015 e dove saranno indicati i piloti ai quali andranno i riconoscimenti dei Volanti d'Oro, d'Argento e di Bronzo, ed i piloti che avranno ottenuto la vittoria nei Trofei Macaluso ed Alboreto. A Taormina il 6 febbraio si terrà la Festa dei Campioni del Volante 2015. Tra i presenti Dindo Capello, che riceverà il Premio alla Carriera, Ninni Vaccarella, al quale andrà un trofeo particolare, i rappresentanti della Scuderia Ferrari, Giancarlo Fisichella, e i giovani componenti dell'ACI Team Italia. "Non c'è luogo più appropriato - ha detto il presidente dell'Aci Sticchi Damiani - per festeggiare i campioni e per incontrare tutti le componenti dell'automobilismo sportivo tricolore, che la Sicilia, terra ricca di grandi tradizioni motoristiche, di grande storia, di grandi passioni".

RIPRODUZIONE RISERVATA © Copyright ANSA

Notizie Ultim'ora

→ Vedi Tutte

NOTIZIE ULTIM'ORA
Auto:a Taormina festa campioni tricolore

NOTIZIE ULTIM'ORA

Auto:a Taormina festa campioni tricolore

6 febbraio premi speciali a Dindo Capello, Vaccarella e Ferrari

PGR
SABATO 23 GENNAIO 2016 15:46

(ANSA) - ROMA, 23 GEN - Sarà la consueta annuale festa, quest'anno arricchita da un parte riservata allo spettacolo, l'unica nella quale saranno premiati i vincitori dei titoli tricolore 2015 e dove saranno indicati i piloti ai quali andranno i riconoscimenti dei Volanti d'Oro, d'Argento e di Bronzo, ed i piloti che avranno ottenuto la vittoria nei Trofei Macaluso ed Alboreto. A Taormina il 6 febbraio si terrà la Festa dei Campioni del Volante 2015. Tra i presenti Dindo Capello, che riceverà il Premio alla Carriera, Ninni Vaccarella, al quale andrà un trofeo particolare, i rappresentanti della Scuderia Ferrari, Giancarlo Fisichella, e i giovani componenti dell'ACI Team Italia. "Non c'è luogo più appropriato - ha detto il presidente dell'Aci Sticchi Damiani - per festeggiare i campioni e per incontrare tutti le componenti dell'automobilismo sportivo tricolore, che la Sicilia, terra ricca di grandi tradizioni motoristiche, di grande storia, di grandi passioni".

Gazzetta del Sud

Campionato Italiano Slalom | 23 gennaio 2016 (pag. 15)

Automobilismo: il 6 febbraio la premiazione dei tricolori 2015

Taormina prepara la "Festa dei Campioni"

Verranno anche consegnati i prestigiosi Volanti d'Oro, d'Argento e di Bronzo

ROMA

Sarà la tradizionale festa, quest'anno arricchita anche da un parte riservata allo spettacolo–L'unica nella quale saranno premiati i vincitori dei titoli tricolori 2015 e i piloti ai quali andranno i prestigiosi riconoscimenti dei Volanti d'Oro, d'Argento e di Bronzo e che avranno ottenuto la vittoria nei Trofei Macaluso e Alboreto–A Taormina, sabato " febbraio alle ore 19-' 0 nei saloni dell'Hotel Villa Diodoro, si terrà la "Festa dei Campioni"–

Tra i presenti già confermati Dindo Capello, che riceverà il premio alla carriera; il "preside volante" Ninni Vaccarella, al quale andrà un trofeo speciale; i rappresentanti della Scuderia Ferrari, Giancarlo Fisichella, e i giovani componenti dell'ACI Team Italia–Naturalmente a essere protagonisti saranno soprattutto i campioni italiani delle varie specialità che ritireranno i riconoscimenti per le loro imprese– Tra i momenti più importanti anche la celebrazione dei 100 anni della Targa Florio–Tutto l'automobilismo sportivo tricolore si ritroverà quindi in Sicilia per festeggiare il 2015 e per conoscere le linee guida della prossima

Angelo Sticchi Damiani, presidente dell'Automobile Club d'Italia ha detto: «Non c'è luogo più appropriato, per festeggiare i campioni e per incontrare tutti le componenti dell'automobilismo tricolore, della Sicilia, una terra ricca di grandi tradizioni, di storia e di passioni e che ancora oggi rappresenta una delle regioni più importanti a livello motoristico del nostro paese– La Sicilia ha scritto pagine prestigiose della nostra storia, una regione dove l'amore infinito verso i motori si sposa in maniera perfetta con la grande professionalità di chi, anno dopo anno, continua a organizzare gare sempre uniche, appuntamenti fondamentali nelle rispettive discipline–Festeggiare i 100 anni della Targa Florio sarà poi il coronamento di una serata destinata a rimanere unica»–

Tra i tanti premiati, nella velocità in salita Simone Faggioli e Christian Merli; nel rally i pluricampioni italiani Paolo Andreucci e Anna Andreussi e la Peugeot–

Paolo Andreucci tricolore Rally

Riconoscimenti a Dindo Capello, Ninni Vaccarella alla scuderia Ferrari e al dominatore dei rally Paolo Andreucci

Log In

Nebrodi e Dintorni
Cose e fatti visti dai Nebrodi, oltre i Nebrodi

HOME
REDAZIONE
EMAIL:
nebrodiedintorni@gmail.com

NON DISPERDERE IL SEME DI MIMMO MOLLICA

Amazon Formato Kindle

LUNEDI' NO MEAT

"COSE EROTICHE E PROIBITE DI SICILIA E D'ITALIA" DI MIMMO MOLLICA

Uno studio mai fatto prima intorno al sesso nei nostri canti e uno studio etnico della letteratura oscena. L'uomo osservato in tutte le sue concezioni e in tutti i suoi aspetti, non meno che in tutte le sue passioni.

LE PIÙ BELLE CANZONI

CAMPIONI TRICOLORI ACI DI TAORMINA, GRANDI NOMI IN FESTA

Il 6 febbraio nella splendida cornice della cittadina siciliana Automobile Club d'Italia premierà i suoi campioni tricolori 2015. Riconoscimenti anche speciali per Dindo Capello, Ninni Vaccarella, per la Scuderia Ferrari e per i giovani dell'ACI Team Italia. Niente ancora trapela sui vincitori dei Volanti, d'oro, argento e bronzo, e su quelli dei Trofeo Alboreto e Macaluso

Roma, 22 gennaio 2016 – Sarà la consueta annuale festa, quest'anno arricchita anche da un parte riservata allo spettacolo, l'unica nella quale saranno premiati i vincitori dei titoli tricolori 2015 e nella quale saranno indicati i piloti ai quali andranno i prestigiosi riconoscimenti dei Volanti d'Oro, d'Argento e di Bronzo, ed i piloti che avranno ottenuto la vittoria nei Trofei Macaluso ed Alboreto. A Taormina il 6 febbraio alle ore 19.30 presso l'Hotel Villa Diodoro si terrà la Festa dei Campioni del Volante 2015.
Tra i presenti già confermati anche Dindo Capello, che riceverà il Premio alla Carriera, Ninni Vaccarella, al quale andrà un trofeo particolare, i rappresentanti della Scuderia Ferrari, Giancarlo Fisichella, e i giovani componenti dell'ACI Team Italia.
Naturalmente ad essere protagonisti saranno soprattutto i Campioni Italiani 2015 delle varie discipline che ritireranno i riconoscimenti per le loro imprese sportive.
Tra i momenti più importanti anche la celebrazione dei 100 anni della Targa Florio. Tutto l'automobilismo sportivo tricolore si ritroverà quindi in Sicilia per festeggiare la stagione passata e per conoscere le linee guida della prossima.
Dichiarazione Angelo Sticchi Damiani, Presidente Automobile Club d'Italia: "Non c'è luogo più appropriato per festeggiare i campioni e per incontrare tutti le componenti dell'automobilismo sportivo tricolore, che la Sicilia, terra ricca di grandi tradizioni motoristiche, di grande storia, di grandi passioni e che ancora oggi rappresenta una delle regioni più importanti a livello motoristico del nostro paese. Una terra che ha regalato pagine importanti della nostra storia e dove l'amore infinito verso i motori si sposa in maniera perfetta anche con la grande professionalità di chi di anno in anno continua a organizzare gare sempre uniche, appuntamenti fondamentali nelle loro rispettive discipline. Il festeggiamento dei 100 anni della Targa Florio sarà poi il coronamento di una serata destinata a rimanere unica".

SI RICORDA CHE I PREMI AI CAMPIONI E LE TARGHE SPECIALI PER IL 2015 VERRANNO CONSEGNATE ESCLUSIVAMENTE NELLA PREMIAZIONE DI TAORMINA.

VINCITORI TITOLI ACI 2015 - PREMIAZIONE NAZIONALE - TAORMINA 6 FEBBRAIO 2016

SETTORE VELOCITA' IN CIRCUITO NOMINATIVO

HOME
REDAZIONE
EMAIL: nebrodiedintorni@gmail.com

CERCA NEL BLOG

Cerca

"PARLO IN RIMA MA NON LO DIMOSTRO", IL VIZIO MAI PERSO DI FARE IL VERSO

Il Ogr
secolo scorso, col cavolo rosso
presi parte a un concorso, che dirvi non posso. Era un giorno d'inverno, col mare in bufera, ed il Padre Eterno sembrava, anzi era, andato all'inferno per vedere se c'era quel tipo invadente che scherza col fuoco e col suo forcone... >>>
amazon.it

CAMMY, L'AMORE AL TEMPO DEI BAMBINI DI MIMMO MOLLICA

Amazon, Formato Kindle

LE PIÙ BELLE CANZONI SICILIANE D'AUTORE

parcodeinebrodi.blogspot.it

Campionato Italiano Slalom | 23 gennaio 2016

Vincitore Campionato Italiano Gran Turismo GT Conduttori Classe GT3 STEFANO GATTUSO
Vincitrice Campionato Italiano Gran Turismo GT Costruttori Classe GT3 FERRARI
Vincitori Campionato Italiano Gran Turismo GT Cup Prima Divisione LUCA PASTORELLI e NICOLA PASTORELLI
Vincitore Italian F.4 Championship Powered by Abarth RALF ARON (EST)
VincitrIce Campionato Italiano Turismo Endurance Assoluto e TCR VALENTINA ALBANESE
Vincitori Campionato Italiano Turismo Endurance Prima Divisione PAOLO MELONI e MASSIMILIANO TRESOLDI (RSM)
Vincitore Campionato Italiano Turismo Endurance Seconda Divisione FILIPPO MARIA ZANIN
Vincitore Campionato Italiano Sport Prototipi GIORGIO MONDINI
Vincitore Trofeo Nazionale Abarth JUUSO PAJIURANTA (FIN)
Vincitore F.2 Italian Trophy MARCO ZANASI
Vincitrice Italian F.4 Trophy Powered by Abarth PREMA POWERTEAM
Vincitore Campionato Italiano Le Bicilindriche Pista ANDREA CURRENTI

SETTORE VELOCITA' IN SALITA
Vincitore Assoluto Campionato Italiano Velocità Montagna e Trofeo Nazionale E2 B SIMONE FAGGIOLI
Vincitore Campionato Italiano Velocità Montagna Gruppo E2 Monoposto CHRISTIAN MERLI
Vincitore Campionato Italiano Velocità Montagna Gruppo CN OMAR MAGLIONA
Vincitore Campionato Italiano Velocità Montagna Gruppo A SALVATORE D'AMICO
Vincitore Campionato Italiano Velocità Montagna Gruppo N "O'PLAY"
Vincitore Campionato Italiano Velocità Montagna Gruppo E1 Italia/E2S MARCO GRAMENZI
Vincitore Campionato Italiano Velocità Montagna Gruppo GT ROBERTO RAGAZZI
Vincitore Campionato Italiano Velocità Montagna Racing Start ANTONIO SCAPPA
Vincitore Campionato Italiano Velocità Montagna Racing Start RSTB ORONZO MONTANARO
Vincitore Campionato Italiano Velocità Montagna Le Bicilindriche ANDREA CURRENTI

SETTORE RALLY
Vincitori Campionato Italiano Rallies Conduttori PAOLO ANDREUCCI e ANNA ANDREUSSI
Vincitrice Campionato Italiano Rallies Costruttori PEUGEOT
Vincitori Campionato Italiano Rallies Conduttori Produzione IVAN FERRAROTTI e MANUEL FENOLI
Vincitrice Campionato Italiano Rallies Costruttori Produzione RENAULT
Vincitori Campionato Italiano Rallies Conduttori Junior MICHELE TASSONE e DANIELE MICHI
Vincitori Campionato Italiano Rallies WRC MANUEL SOSSELLA e GABRIELE FALZONE
Vincitori Trofeo Rally Terra MAURO TRENTIN e ALICE DE MARCO

SETTORE ABILITA' 2
Vincitore Campionato Italiano Velocità su Terra NATALE CASALBONI
Vincitore Campionato Italiano Velocità su Ghiaccio IVAN CARMELLINO
Vincitori Campionato Italiano Cross Country Rally Conduttori LORENZO CODECA' e BRUNO FEDULLO
Vincitore Campionato Italiano Cross Country Rally Marche SUZUKI
Vincitore Campionato Italiano Velocità Fuoristrada ROSSANO GUALTIERI

SETTORE ABILITA' 1
Vincitore Campionato Italiano Slalom EMANUELE FABIO
Vincitore Campionato Italiano Slalom Under 23 VINCENZO MANGANIELLO
VincitorI Campionato Italiano Formula Challenge STEFANO FANTESINI e CHRISTIAN BUSSANDRI ex aequo

SICILIANE DI MIMMO MÒLLICA

Da Ciuri Ciuri a Vitti 'na crozza

BLOG ARCHIVE

Blog Archive

Nebrodi e Dintorni © Il Parco dei Nebrodi - testata giornalistica, reg. tribunale 12/3/1992. Powered by Blogger.

POPULAR POSTS

SIGARETTE: TUTTI I CONTENUTI DI NICOTINA, CATRAME E MONOSSIDO DI CARBONIO
Agenzia delle Dogane e dei Monopoli. Tenori delle sostanze di cui al l'articolo 3, comma 1, del decreto legislativo 24 giugno 2003, n. 184, ...

FRANCANTONIO GENOVESE, SE FOSSE DOMICILIATO A MONTECITORIO POTREBBE FARE IL SUO DOVERE
Coordinamento Lotta Usura Bancaria, Associazione ambientalista contro tutte le mafie e le usure per la tutela dei diritti dei consumatori. A...

'RISCOSSIONE SICILIA' E' PER LO PIÙ UNA STORIA CRIMINALE
L'entrata in vigore della Legge di Stabilità dispone una riduzione degli oneri (ex aggio) di riscossione sui carichi tributari consegnati ...

IL PARCO DEI NEBRODI PROTAGONISTA A 'PRESADIRETTA': ANTOCI CONTRO LA 'MAFIA AGRICOLA'
Domenica 17 gennaio alle ore 21,45 su Presa Diretta, la trasmissione di Rai 3 condotta da Riccardo Iacona, si parlerà di

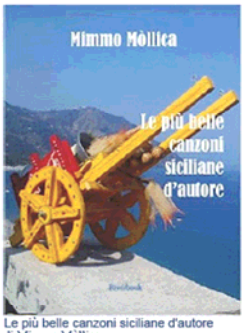

Le più belle canzoni siciliane d'autore di Mimmo Mòllica
Formato Kinde EUR 9,03
amazon.it

TRADUTTORE

Seleziona lingua
Powered by Google Traduttore

VEGGIE-SSIMA

Il blog di Francesca Molica Colella, green chef

I RACCONTI DI NONNO ROS. ELOGIO DELLA FANTASIA DI MIMMO MOLLICA (ARMENIO)

Dove comprare il libro della fantasia (clicca sulla copertina)

"VERSO SERA DIVENTO UN PO' ETA" DI MIMMO MOLLICA

La

tre importanti in...

M5S: "PD, UN INDAGATO OGNI 4 GIORNI. L'INCREDIBILE LISTA DEGLI INDAGATI E ARRESTATI"
16/01/2016 - Sul settimanale del MoVimento 5 Stelle appuntamenti e news, la voce cartacea "ufficiale" che "racconta senza bugie le a...

NEBRODI, EMERGENZA NEVE: GARANTITA LA PERCORRIBILITÀ DELLE STRADE PROVINCIALI
Tutti i mezzi di Palazzo dei Leoni impegnati in interventi massicci sulla viabilità delle zone montane della provincia messinese Messina,...

STEFANIA PETIX: SOLIDARIETÀ PER IL VILE ATTO INTIMIDATORIO SUBITO
Palermo, 18 gennaio 2016 - La polizia indaga su due intimidazioni subite dall'inviata di Striscia la notizia Stefania Petyx. Sabato sco...

"PUBBLICO IMPIEGO, UILPA: ORA BASTA!!!"
La (lunga) lettera aperta del Segretario Generale della UILPA Nicola Turco. "Ora basta, perché la misura è colma! Questo è un grido di rab...

CARLO PANELLA A LA ZANZARA: FRANCA VIOLA E' MORTA, MA E' SOLO L'ENNESIMA 'SVISTA'
Carlo Panella intervistato a La Zanzara da Giuseppe Cruciani (con David Parenzo), l'ultima 'svista': Franca Viola "ora è morta&...

CYBERSECURITY: 6 MILIONI DI POSTI DI LAVORO DISPONIBILI NEL SETTORE
Cybersecurity: a livello mondiale si prevedono entro tre anni 6 milioni di posti di lavoro disponibili nel settore. Il tema è stato al centr...

Vincitore Campionato Italiano Formula Challenge Under 23 CRISTIAN SAVERIO GRIMALDI

SETTORE AUTOSTORICHE
Vincitore Campionato Italiano Velocità Autostoriche Circuito 1° Raggruppamento MARCO MALAGUTI
Vincitore Campionato Italiano Velocità Autostoriche Circuito 2° Raggruppamento STEFANO MUNDI
Vincitori Campionato Italiano Velocità Autostoriche Circuito 3° Raggruppamento MASSIMO RONCONI e GIOVANNI GULINELLI
Vincitore Campionato Italiano Velocità Autostoriche Salita 1° Raggruppamento TIBERIO NOCENTINI
Vincitore Campionato Italiano Velocità Autostoriche Salita 2° Raggruppamento GIULIANO PALMIERI
Vincitore Campionato Italiano Velocità Autostoriche Salita 3° Raggruppamento ALESSIO PACINI
Vincitore Campionato Italiano Velocità Autostoriche Salita 4° Raggruppamento SIMONE DI FULVIO
Vincitore Campionato Italiano Velocità Autostoriche Salita 5° Raggruppamento ALESSANDRO TRENTINI
Vincitori Campionato Italiano Rallies Autostoriche 1° Raggruppamento ROBERTO RIMOLDI e SIMONA MANTOVANI
Vincitori Campionato Italiano Rallies Autostoriche 2° Raggruppamento NICHOLAS MONTINI e ROMANO BELFIORE
Vincitore Campionato Italiano Rallies Autostoriche 3° Raggruppamento ERIK COMAS
Vincitori Campionato Italiano Rallies Autostoriche 4° Raggruppamento PAOLO BAGGIO e FLAVIO ZANELLA
Vincitori Campionato Italiano Regolarità Autostoriche Conduttori Top Car FRANCO SPAGNOLI e GIUSEPPE PARISI
Vincitore Campionato Italiano Regolarità Autostoriche Conduttori MAURIZIO AIOLFI
Vincitrice Campionato Italiano Regolarità Autostoriche Scuderie FRANCIACORTA MOTORI

ENERGIE RINNOVABILI ED ALTERNATIVE
Vincitore Campionato Italiano Energie Alternative Velocità "Green Hybrid Cup" GIULIO TOMMASIN

Vincitori Campionato Italiano Energie Alternative Regolarità Cat.VII&VIII Conduttore MASSIMO LIVERANI e NICOLA VENTURA ex aequo
Vincitori Campionato Italiano Energie Alternative Regolarità Cat.VII&VIII Navigatore VALERIA STRADA e GUIDO GUERRINI ex aequo

Vincitore Campionato Italiano Energie Alternative Regolarità Cat.IIIA Conduttore LUCA RIZZO
Vincitore Campionato Italiano Energie Alternative Regolarità Cat.IIIA Navigatore JUANAN DELGADO (ESP)

KARTING
Vincitore Campionato Italiano Karting KF JACOPO GHENO
Vincitore Campionato Italiano Karting KF Junior ALESSANDRO GIARDELLI
Vincitore Campionato Italiano Karting KZ2 RICCARDO LONGHI
Vincitore Campionato Italiano Karting 60 Mini MATTIA MICHELOTTO
Vincitore Campionato Italiano Karting Classe 60 Baby ALFIO ANDREA SPINA
Vincitore Campionato Italiano Karting Classe 125 Prodriver Under MICHELE GREGORI
Vincitore Campionato Italiano Karting Classe 125 Prodriver Over ANDREA TONOLI
Vincitore Campionato Italiano Karting Costruttori Telai KF e KFJ TONY KART
Vincitore Campionato Italiano Karting Costruttori Motori KF, KZ2 e 60 MINI TM
Vincitore Campionato Italiano Karting Costruttori Telai KZ2 CRG
Vincitore Campionato Italiano Karting Costruttori Motori KFJ VORTEX
Vincitore Campionato Italiano Karting Costruttori Telai 60 Mini ENERGY

Beatitudine: "Ed io luminare. Un luminare della scienza per avere capito e appreso che l'amore è nella macchina molitrice di mio padre. Nella ciclicità dei suoi ingranaggi, nella forza che sovrasta il silenzio e spezza la solitudine, richiamando la coscienza a farsi vigile, a rispondere di se stessi. A sciogliersi in pianto. A sciogliersi in canto. Ed io l'amavo. >>>
di Mimmo Mòllica
amazon.it

"SCALDINO E IL GATTO" DI MIMMO MOLLICA

Illustrazioni di Ornella Fanzone (Amazon Kindle) - Clicca sull'immagine

S. MARGHERITA, L'AGRITURISMO DOVE RISCOPRIRE GLI ANTICHI SAPORI

S. MARGHERITA Agriturismo

L'amore per gli Animali vi porta all'Agriturismo S. Margherita
C.da Santa Margherita
98063 Gioiosa Marea (Me)
Prenotazioni tel. 0941 39703
infosantamargherita@tiscali.it

HOME
REDAZIONE
EMAIL:
nebrodiedintorni@gmail.com

TARGHE SPECIALI STAGIONE AGONISTICA 2015
Al "Preside Volante" campione nella vita e nello sport - Premiazione Taormina, 6 febbraio 2016 NINNI VACCARELLA
Premio Speciale - Taormina, 6 febbraio 2016 ANTONIO FUOCO
Premio alla carriera - Taormina, 6 febbraio 2016 DINDO CAPELLO
Premio " Gino Macaluso" - Vice Campione F.3 Euroseries 2015 Antonio Giovinazzi
Premio "Michele Alboreto" - Miglior Pilota Italiano Italian F.4 Championship 2015 Diego Bertonelli
Per la partecipazione al Campionato del Mondo FIA F1 Costruttori 2015 Ferrari Spa
Per la vittoria nel FIA Endurance Trophy for GT AM Drivers 2015 Andrea Bertolini
Vice Campione GP3 Series 2015 Luca Ghiotto
Per la vittoria nel Blancpain Endurance Series Pro Am Cup Teams 2015 AF Corse
Per la vittoria nel FIA Formula 3 European Championship Team 2015 Prema Power Team
Per la vittoria nel European Hill Climb Championship - Cat. 2 2015 Simone Faggioli
Per la vittoria nel FIA Alternative Energies Cup-Driving Tests events cat VII - VIII 2015 Massimo Liverani
Per la vittoria nel FIA Alternative Energies Cup-Driving Tests events cat- IIIA 2015 Walter Fuzzy Kofler
Per la vittoria nel CIK-FIA European KZ Championship 2015 Flavio Camponeschi
Per la vittoria nell'European Le Mans Series Trophy - LMGTE Drivers 2015 Andrea Rizzoli
Per la vittoria nel Ferrari Challenge Trofeo Pirelli 2015 Babalus
Per la vittoria nel Ferrari Challenge Coppa Shell 2015 Eric Prinoth
Per la partecipazione al progetto ACI TEAM ITALIA 2015 Luca Ghiotto
Per la partecipazione al progetto ACI TEAM ITALIA 2015 Raffaele Marciello
Per la partecipazione al progetto ACI TEAM ITALIA 2015 Andrea Crugnola
Per la partecipazione al progetto ACI TEAM ITALIA 2015 Fabio Andolfi
Per la partecipazione al progetto ACI TEAM ITALIA 2015 Damiano De Tommaso
Per la partecipazione al progetto ACI TEAM ITALIA 2015 Giuseppe Testa
Per il supporto al progetto ACI TEAM ITALIA 2015 Trident Racing
Per il supporto al progetto ACI TEAM ITALIA 2015 Team Romeo Ferraris
Vincitore Supercorso Federale ACI Sport settore velocità Lorenzo Colombo

Saranno presenti i top manager delle maggiori Case Costruttrici:

Lamborghini
Porsche Italia
Seat Italia
Maserati Italia
Nova Race
Gruppo Peroni Race
Renault Italia
Abarth
F.2 Italian Trophy
Pirelli Pneumatici
Michelin Italia
WSK Promotion
BRC

Saranno presenti i piloti vincitori dei Trofei di Marca:

Per la vittoria nella Porsche Carrera Cup Italia 2015 Riccardo Agostini
Per la vittoria nella Seat Ibiza Cup 2015 Alberto Bassi
Per la vittoria nella Seat Leon Cup 2015 Jonathan Giacon
Per la vittoria nella Clio Cup Italia 2015 Simone Iacone
Per la vittoria nel Trofeo Twingo R2 Top 2015 Luca Panzani
Per la vittoria nel Trofeo Clio R3T Produzione Italia 2015 Luca Rossetti
Per la vittoria nel Trofeo Peugeot Competition 2015 Simone Giordano
Per la vittoria nel Suzuky Rallye Cup 2015 Marco Cappello

Palermo - Bologna
Solo andata
€ 76

Palermo - Milano
Solo andata
€ 70

ARMENIO.IT

parcodeinebrodi.blogspot.it

Campionato Italiano Slalom	23 gennaio 2016

Per la vittoria nel Suzuky Rallye Trophy 2015 Alessandro Uliana
Per la vittoria nel Suzuky Challenge 2015 Andrea Lolli

G+1 Consiglialo su Google

0 commenti:

Posta un commento

Nebrodi e Dintorni © Il Parco dei Nebrodi, testata giornalistica registrata al tribunale il 12/3/1992. La redazione si riserva il diritto di rivedere o bloccare completamente i commenti sul blog. I commenti pubblicati non riflettono le opinioni della testata ma solo le opinioni di chi ha scritto il commento.

Inserisci il tuo commento...

Commenta come: Account Googl

Pubblica Anteprima

Link a questo post

Crea un link

Post più recente Home page Post più vecchio

voce.com.ve

Campionato Italiano Slalom	23 gennaio 2016

www.cronosalite.it

Campionato Italiano Slalom	23 gennaio 2016

CRONOSALITE.IT

Grandi nomi alla festa dei Campioni Tricolori ACI a Taormina

23 gennaio 2016 - Il 6 febbraio nella splendida cornice della cittadina siciliana Automobile Club d'Italia premierà i suoi campioni tricolori 2015. Riconoscimenti anche speciali per Dindo Capello, Ninni Vaccarella, per la Scuderia Ferrari e per i giovani dell'ACI Team Italia. Niente ancora trapela sui vincitori dei Volanti, d'oro, argento e bronzo, e su quelli dei Trofeo Alboreto e Macaluso.

ACI SPORT

Roma – Sarà la consueta annuale festa, quest'anno arricchita anche da un parte riservata allo spettacolo, l'unica nella quale saranno premiati i vincitori dei titoli tricolori 2015 e nella quale saranno indicati i piloti ai quali andranno i prestigiosi riconoscimenti dei Volanti d'Oro, d'Argento e di Bronzo, ed i piloti che avranno ottenuto la vittoria nei Trofei Macaluso ed Alboreto. A Taormina il 6 febbraio alle ore 19.30 presso l'Hotel Villa Diodoro si terrà la Festa dei Campioni del Volante 2015.
Tra i presenti già confermati anche Dindo Capello, che riceverà il Premio alla Carriera, Ninni Vaccarella, al quale andrà un trofeo particolare, i rappresentanti della Scuderia Ferrari, Giancarlo Fisichella, e i giovani componenti dell'ACI Team Italia. Naturalmente ad essere protagonisti saranno soprattutto i Campioni Italiani 2015 delle varie discipline che ritireranno i riconoscimenti per le loro imprese sportive.
Tra i momenti più importanti anche la celebrazione dei 100 anni della Targa Florio. Tutto l'automobilismo sportivo tricolore si ritroverà quindi in Sicilia per festeggiare la stagione passata e per conoscere le linee guida della prossima.
Dichiarazione Angelo Sticchi Damiani, Presidente Automobile Club d'Italia: "Non c'è luogo più

Le gare del 2016

Campionato Italiano Velocità Montagna
Trofeo Italiano Velocità Montagna - Nord
Trofeo Italiano Velocità Montagna - Sud
European Hill Climb Championship
Campionato Italiano Montagna Storiche
Cronoscalate non titolate
Campionato Italiano Slalom

Prossime gare

3 aprile 2016
19a Lago Montefiascone

10 aprile 2016
7° Slalom Somano - Bossolasco

17 aprile 2016
44a Col Saint Pierre

17 aprile 2016
30a Camucia Cortona

17 aprile 2016
18a Cronoscalata del Reventino

Video

La stagione eccezionale di Giuseppe Corona

La straordinaria carriera di Antonino La Vecchia

appropriato per festeggiare i campioni e per incontrare tutti le componenti dell'automobilismo sportivo tricolore, che la Sicilia, terra ricca di grandi tradizioni motoristiche, di grande storia, di grandi passioni e che ancora oggi rappresenta una delle regioni più importanti a livello motoristico del nostro paese. Una terra che ha regalato pagine importanti della nostra storia e dove l'amore infinito verso i motori si sposa in maniera perfetta anche con la grande professionalità di chi di anno in anno continua a organizzare gare sempre uniche, appuntamenti fondamentali nelle loro rispettive discipline. Il festeggiamento dei 100 anni della Targa Florio sarà poi il coronamento di una serata destinata a rimanere unica".

- *AciSport*

G+ Condividi 1

Condividi su

Cerca un Calendario in Archivio

Seleziona un calendario

Ultimi Articoli

L'ACI premia Magliona Campione Italiano Prototipi in salita

Premiati i Campioni ACI 2015 a Taormina

Oggi la festa dei Campioni ACI a Taormina

Magliona alla Premiazione dei Campioni ACI a Taormina

Cerca Articoli Nel Sito

Titolo
Autore
Gara
Anno
Cerca

Link

Alessia Sinatra Official Site

Cronometristi Trapani

Fabry Sport Foto

Malegno-Borno

HOME CHI SIAMO CIVM PILOTI SCUDERIE

Questo blog non rappresenta una testata giornalistica in quanto viene aggiornato senza alcuna periodicità.
Non può pertanto considerarsi un prodotto editoriale ai sensi della legge n° 62 del 7.03.2001.

Inviare i comunicati a info@cronosalite.it - Tel. 328 2772887 - Designed by Niki Mazzara

www.iltornante.it

Campionato Italiano Slalom	22 gennaio 2016

DA NON PERDERE NEL CIVM 2016 ANCHE LA CMS 04 E2B

ilTornante.it

IL CAMBIO ELETTRONICO AL VOLANTE TEKNOGE

HOME | CIVM | TIVM | CEM | FIA CUP | CIVSA | CIS | ALTRE GARE | CLASSIFICHE | PISTA | FOTO | VIDEO | RUBRICHE | 500HP

SCARICHI STRADALI & SPORTIVI | SPAZIO DISPONIBILE | Bar Winner | SPAZIO DISPONIBILE | 500hp.it | SPAZIO DISPONIBILE | RICARICA ARIA CONDIZIONATA FILTRO ANTIPOLLINE IGIENIZZAZIONE IMPIANTO | SPAZIO DISPONIBILE

Automobile Club d'Italia SPORT

GRANDI NOMI ALLA FESTA DEI CAMPIONI TRICOLORI ACI DI TAORMINA

Pubblicato da ilTornante.it in Salita 22 gennaio 2016 0

Il 6 febbraio a Taormina Automobile Club d'Italia premierà i campioni tricolori 2015.Riconoscimenti anche a Dindo Capello,Ninni Vaccarella,per la Scuderia Ferrari e l'ACI Team Italia.

Niente ancora trapela sui vincitori dei Volanti,d'oro,argento e bronzo e su quelli dei Trofeo Alboreto e Macaluso. Roma, 22 gennaio 2016 – Sarà la consueta annuale festa, quest'anno arricchita anche da un parte riservata allo spettacolo, l'unica nella quale saranno premiati i vincitori dei titoli tricolori 2015 e nella quale saranno indicati i piloti ai quali andranno i prestigiosi riconoscimenti dei Volanti d'Oro, d'Argento e di Bronzo, ed i piloti che avranno ottenuto la vittoria nei Trofei Macaluso ed Alboreto. A Taormina il 6 febbraio alle ore 19.30 presso l'Hotel Villa Diodoro si terrà la Festa dei Campioni del Volante 2015.
Tra i presenti già confermati anche Dindo Capello, che riceverà il Premio alla Carriera, Ninni Vaccarella, al quale andrà un trofeo particolare, i rappresentanti della Scuderia Ferrari, Giancarlo Fisichella, e i giovani componenti dell'ACI Team Italia. Naturalmente ad essere protagonisti saranno soprattutto i Campioni Italiani 2015 delle varie discipline che ritireranno i riconoscimenti per le loro imprese sportive.
Tra i momenti più importanti anche la celebrazione dei 100 anni della Targa Florio. Tutto l'automobilismo sportivo tricolore si ritroverà quindi in Sicilia per festeggiare la stagione passata e per conoscere le linee guida della prossima.
Dichiarazione Angelo Sticchi Damiani, Presidente Automobile Club d'Italia: "Non c'è luogo più appropriato per festeggiare i campioni e per incontrare tutti le componenti dell'automobilismo sportivo tricolore, che la Sicilia, terra ricca di grandi tradizioni motoristiche, di grande storia, di grandi passioni e che ancora oggi rappresenta una delle regioni più importanti a livello motoristico del nostro paese. Una terra che ha regalato pagine importanti della nostra storia e dove l'amore infinito verso i motori si sposa in maniera perfetta anche con la grande professionalità di chi di anno in anno continua a organizzare gare sempre uniche, appuntamenti fondamentali nelle loro rispettive discipline. Il festeggiamento dei 100 anni della Targa Florio sarà poi il coronamento di una serata destinata a rimanere unica".

SI RICORDA CHE I PREMI AI CAMPIONI E LE TARGHE SPECIALI PER IL 2015 VERRANNO CONSEGNATE ESCLUSIVAMENTE NELLA PREMIAZIONE DI TAORMINA.

ULTIMI ARTICOLI

GRANDI NOMI ALLA FESTA DEI CAMPIONI TRICOLORI ACI DI TAORMINA
22 gennaio 2016

NEL CIVM 2016 ANCHE LA CMS 04 E2B
22 gennaio 2016

TROFEO DEL LEVANTE: Premiazione e presentazione della Stagione 2016
22 gennaio 2016

CRONOFACTOR LIVE: CONTINUA IL DOMINIO PUNTORIERI
21 gennaio 2016

PARCOCHIUSO TV: Pasquale Irlando
20 gennaio 2016

SCUDERIA VESUVIO: PREMIAZIONE CAMPIONATO SOCIALE 2015
19 gennaio 2016

FESTA DI FAMIGLIA IN CASA TECNORACING
17 gennaio 2016

A BOLOGNA LA PREMIAZIONE DEI CAMPIONI ACI DELLA SALITA 2015
15 gennaio 2016

PARCOCHIUSO TV: Enzo Osella
15 gennaio

SPONSOR

PFC PAGID PAGID FRENI / IMPIA

500hp Il Portale sul Moto

FABRY SPORT FC

ISCRIVITI ALLA NEWSLETTER!

Nome:
Nome

Indirizzo Mail:
La tua e-mail

Iscriviti

ULTIME FOTOGALLERY

FOTO – Corsa dei Campion Magione | Ph. S. Fattorini
14 dicembre 2015

FOTO – 2^ TROFEO DEL LEVANTE, 3^

VINCITORI TITOLI ACI 2015 – PREMIAZIONE NAZIONALE – TAORMINA 6 FEBBRAIO 2016

SETTORE VELOCITA' IN CIRCUITO

Vincitore Campionato Italiano Gran Turismo GT Conduttori Classe GT3-STEFANO GATTUSO
Vincitrice Campionato Italiano Gran Turismo GT Costruttori Classe GT3-FERRARI
Vincitori Campionato Italiano Gran Turismo GT Cup Prima Divisione-LUCA PASTORELLI e NICOLA PASTORELLI
Vincitore Italian F.4 Championship Powered by Abarth-RALF ARON (EST)
VincitrIce Campionato Italiano Turismo Endurance Assoluto e TCR-VALENTINA ALBANESE
Vincitori Campionato Italiano Turismo Endurance Prima Divisione-PAOLO MELONI e MASSIMILIANO TRESOLDI (RSM)
Vincitore Campionato Italiano Turismo Endurance Seconda Divisione-FILIPPO MARIA ZANIN
Vincitore Campionato Italiano Sport Prototipi GIORGIO MONDINI
Vincitore Trofeo Nazionale Abarth JUUSO PAJIURANTA (FIN)
Vincitore F.2 Italian Trophy MARCO ZANASI
Vincitrice Italian F.4 Trophy Powered by Abarth PREMA POWERTEAM
Vincitore Campionato Italiano Le Bicilindriche Pista ANDREA CURRENTI

SETTORE VELOCITA' IN SALITA

Vincitore Assoluto Campionato Italiano Velocità Montagna e Trofeo Nazionale E2 B -SIMONE FAGGIOLI
Vincitore Campionato Italiano Velocità Montagna Gruppo E2 Monoposto – CHRISTIAN MERLI
Vincitore Campionato Italiano Velocità Montagna Gruppo CN – OMAR MAGLIONA
Vincitore Campionato Italiano Velocità Montagna Gruppo A – SALVATORE D'AMICO
Vincitore Campionato Italiano Velocità Montagna Gruppo N – "O'PLAY"
Vincitore Campionato Italiano Velocità Montagna Gruppo E1 Italia/E2S MARCO GRAMENZI
Vincitore Campionato Italiano Velocità Montagna Gruppo GT – ROBERTO RAGAZZI
Vincitore Campionato Italiano Velocità Montagna Racing Start – ANTONIO SCAPPA
Vincitore Campionato Italiano Velocità Montagna Racing Start RSTB – ORONZO MONTANARO
Vincitore Campionato Italiano Velocità Montagna Le Bicilindriche – ANDREA CURRENTI

SETTORE RALLY

Vincitori Campionato Italiano Rallies Conduttori – PAOLO ANDREUCCI e ANNA ANDREUSSI
Vincitrice Campionato Italiano Rallies Costruttori – PEUGEOT
Vincitori Campionato Italiano Rallies Conduttori Produzione – IVAN FERRAROTTI e MANUEL FENOLI
Vincitrice Campionato Italiano Rallies Costruttori Produzione – RENAULT
Vincitori Campionato Italiano Rallies Conduttori Junior – MICHELE TASSONE e DANIELE MICHI
Vincitori Campionato Italiano Rallies WRC – MANUEL SOSSELLA e GABRIELE FALZONE
Vincitori Trofeo Rally Terra – MAURO TRENTIN e ALICE DE MARCO

SETTORE ABILITA' 2

Vincitore Campionato Italiano Velocità su Terra – NATALE CASALBONI
Vincitore Campionato Italiano Velocità su Ghiaccio – IVAN CARMELLINO
Vincitori Campionato Italiano Cross Country Rally Conduttori – LORENZO CODECA' e BRUNO FEDULLO
Vincitore Campionato Italiano Cross Country Rally Marche-SUZUKI
Vincitore Campionato Italiano Velocità Fuoristrada-ROSSANO GUALTIERI

SETTORE ABILITA' 1

Vincitore Campionato Italiano Slalom-EMANUELE FABIO
Vincitore Campionato Italiano Slalom Under 23 -VINCENZO MANGANIELLO
VincitorI Campionato Italiano Formula Challenge-STEFANO FANTESINI e CHRISTIAN BUSSANDRI ex aequo
Vincitore Campionato Italiano Formula Challenge Under 23 -CRISTIAN SAVERIO GRIMALDI

SETTORE AUTOSTORICHE

Vincitore Campionato Italiano Velocità Autostoriche Circuito 1° Raggruppamento-MARCO MALAGUTI
Vincitore Campionato Italiano Velocità Autostoriche Circuito 2° Raggruppamento-STEFANO MUNDI
Vincitori Campionato Italiano Velocità Autostoriche Circuito 3° Raggruppamento-MASSIMO RONCONI e GIOVANNI GULINELLI
Vincitore Campionato Italiano Velocità Autostoriche Salita 1° Raggruppamento-TIBERIO NOCENTINI
Vincitore Campionato Italiano Velocità Autostoriche Salita 2° Raggruppamento- GIULIANO PALMIERI
Vincitore Campionato Italiano Velocità Autostoriche Salita 3° Raggruppamento – ALESSIO PACINI
Vincitore Campionato Italiano Velocità Autostoriche Salita 4° Raggruppamento-SIMONE DI FULVIO
Vincitore Campionato Italiano Velocità Autostoriche Salita 5° Raggruppamento -ALESSANDRO TRENTINI
Vincitori Campionato Italiano Rallies Autostoriche 1° Raggruppamento – ROBERTO RIMOLDI e SIMONA MANTOVANI
Vincitori Campionato Italiano Rallies Autostoriche 2° Raggruppamento – NICHOLAS MONTINI e ROMANO BELFIORE
Vincitore Campionato Italiano Rallies Autostoriche 3° Raggruppamento-ERIK COMAS
Vincitori Campionato Italiano Rallies Autostoriche 4° Raggruppamento – PAOLO BAGGIO e FLAVIO ZANELLA
Vincitori Campionato Italiano Regolarità Autostoriche Conduttori Top Car-FRANCO SPAGNOLI e GIUSEPPE PARISI
Vincitore Campionato Italiano Regolarità Autostoriche Conduttori-MAURIZIO AIOLFI
Vincitrice Campionato Italiano Regolarità Autostoriche Scuderie-FRANCIACORTA MOTORI

ENERGIE RINNOVABILI ED ALTERNATIVE

2016

QUOTE ROSA IN AUMENTO NEL CIVM 2016
14 gennaio 2016

Buona la prima, non si smentisce il duo d'attacco "rosa" del motorsport Siciliano.
12 gennaio 2016

"LO SPINO", PASSATO E PRESENTE DELL'AUTOMOBILISMO IN UN EVENTO
8 gennaio 2016

MASSIMILIANO CLERICI DALLA PISTA AL CIVM 2016
5 gennaio 2016

CRONO FACTOR LIVE: FRA I TORNANTI COL PC
2 gennaio 2016

PH. Sante Livrano
22 novembre 2015

FOTO – Individual Races S
Ph. Sergio Fattorini
16 novembre 2015

FOTO – Individual Races S
Ph. Sergio Fattorini
14 novembre 2015

FOTO – 17^ Giarre Montes
Ph. Vito Vitale
31 ottobre 2015

SEGUICI SU FACEBOOK

ULTIMI ANNUNCI

Porsche 911 2.7 1974 pe
Vendo o permuto con aut
Sport formula ecc

Peugeot 306 maxi protot
Andros - 50.000€
Vendo stupenda 306 Max
ufficiale Peugeot ex trof...

Camber Dunlop SemiNu
Utilizzato pochissimo

Pirometro temperature g
100€
Nuovo mai utilizzato

dischi posteriori clio wil
160€
coppia dischi posteriri orig
williams in bu...

Vincitore Campionato Italiano Energie Alternative Velocità "Green Hybrid Cup"-GIULIO TOMMASIN

Vincitori Campionato Italiano Energie Alternative Regolarità Cat.VII&VIII Conduttore -MASSIMO LIVERANI e NICOLA VENTURA ex aequo
Vincitori Campionato Italiano Energie Alternative Regolarità Cat.VII&VIII Navigatore-VALERIA STRADA e GUIDO GUERRINI ex aequo

Vincitore Campionato Italiano Energie Alternative Regolarità Cat.IIIA Conduttore-LUCA RIZZO
Vincitore Campionato Italiano Energie Alternative Regolarità Cat.IIIA Navigatore-JUANAN DELGADO (ESP)

KARTING
Vincitore Campionato Italiano Karting KF – JACOPO GHENO
Vincitore Campionato Italiano Karting KF Junior-ALESSANDRO GIARDELLI
Vincitore Campionato Italiano Karting KZ2 – RICCARDO LONGHI
Vincitore Campionato Italiano Karting 60 Mini – MATTIA MICHELOTTO
Vincitore Campionato Italiano Karting Classe 60 Baby – ALFIO ANDREA SPINA
Vincitore Campionato Italiano Karting Classe 125 Prodriver Under – MICHELE GREGORI
Vincitore Campionato Italiano Karting Classe 125 Prodriver Over – ANDREA TONOLI
Vincitore Campionato Italiano Karting Costruttori Telai KF e KFJ – TONY KART
Vincitore Campionato Italiano Karting Costruttori Motori KF, KZ2 e 60 MINI- TM
Vincitore Campionato Italiano Karting Costruttori Telai KZ2 – CRG
Vincitore Campionato Italiano Karting Costruttori Motori KFJ – VORTEX
Vincitore Campionato Italiano Karting Costruttori Telai 60 Mini -ENERGY

TARGHE SPECIALI STAGIONE AGONISTICA 2015

Al "Preside Volante" campione nella vita e nello sport – Premiazione Taormina, 6 febbraio 2016 – NINNI VACCARELLA
Premio Speciale – Taormina, 6 febbraio 2016 – ANTONIO FUOCO
Premio alla carriera – Taormina, 6 febbraio 2016 – DINDO CAPELLO
Premio " Gino Macaluso" – Vice Campione F.3 Euroseries 2015 – Antonio Giovinazzi
Premio "Michele Alboreto" – Miglior Pilota Italiano Italian F.4 Championship 2015 – Diego Bertonelli
Per la partecipazione al Campionato del Mondo FIA F1 Costruttori 2015 – Ferrari Spa
Per la vittoria nel FIA Endurance Trophy for GT AM Drivers 2015 – Andrea Bertolini
Vice Campione GP3 Series 2015 – Luca Ghiotto
Per la vittoria nel Blancpain Endurance Series Pro Am Cup Teams 2015 – AF Corse
Per la vittoria nel FIA Formula 3 European Championship Team 2015 Prema Power Team
Per la vittoria nel European Hill Climb Championship – Cat. 2 2015 – Simone Faggioli
Per la vittoria nel FIA Alternative Energies Cup-Driving Tests events cat VII – VIII 2015 Massimo Liverani
Per la vittoria nel FIA Alternative Energies Cup-Driving Tests events cat- IIIA 2015 – Walter Fuzzy Kofler
Per la vittoria nel CIK-FIA European KZ Championship 2015 – Flavio Camponeschi
Per la vittoria nell'European Le Mans Series Trophy – LMGTE Drivers 2015 – Andrea Rizzoli
Per la vittoria nel Ferrari Challenge Trofeo Pirelli 2015 – Babalus
Per la vittoria nel Ferrari Challenge Coppa Shell 2015 – Eric Prinoth
Per la partecipazione al progetto ACI TEAM ITALIA 2015 – Luca Ghiotto
Per la partecipazione al progetto ACI TEAM ITALIA 2015 – Raffaele Marciello
Per la partecipazione al progetto ACI TEAM ITALIA 2015 – Andrea Crugnola
Per la partecipazione al progetto ACI TEAM ITALIA 2015 – Fabio Andolfi
Per la partecipazione al progetto ACI TEAM ITALIA 2015 – Damiano De Tommaso
Per la partecipazione al progetto ACI TEAM ITALIA 2015 – Giuseppe Testa
Per il supporto al progetto ACI TEAM ITALIA 2015 – Trident Racing
Per il supporto al progetto ACI TEAM ITALIA 2015 – Team Romeo Ferraris
Vincitore Supercorso Federale ACI Sport settore velocità – Lorenzo Colombo

Saranno presenti i top manager delle maggiori Case Costruttrici:

Lamborghini
Porsche Italia
Seat Italia
Maserati Italia
Nova Race
Gruppo Peroni Race
Renault Italia
Abarth
F.2 Italian Trophy
Pirelli Pneumatici
Michelin Italia
WSK Promotion
BRC

Saranno presenti i piloti vincitori dei Trofei di Marca:

Per la vittoria nella Porsche Carrera Cup Italia 2015 – Riccardo Agostini
Per la vittoria nella Seat Ibiza Cup 2015 – Alberto Bassi
Per la vittoria nella Seat Leon Cup 2015 – Jonathan Giacon
Per la vittoria nella Clio Cup Italia 2015 – Simone Iacone
Per la vittoria nel Trofeo Twingo R2 Top 2015 – Luca Panzani
Per la vittoria nel Trofeo Clio R3T Produzione Italia 2015 – Luca Rossetti
Per la vittoria nel Trofeo Peugeot Competition 2015 -Simone Giordano
Per la vittoria nel Suzuky Rallye Cup 2015 – Marco Cappello

Per la vittoria nel Suzuky Rallye Trophy 2015 – Alessandro Uliana
Per la vittoria nel Suzuky Challenge 2015 – Andrea Lolli

Facebook Twitter Google+ Pinterest E-mail

TAG: PREMIAZIONI ACI TAORMINA

Articolo Precedente
NEL CIVM 2016 ANCHE LA CMS 04 E2B

LASCIA UN COMMENTO

Il tuo indirizzo email non verrà pubblicato.I campi obbligatori sono evidenziati *

Nome *

Email *

Sito Web

Codice CAPTCHA *

Pubblica Commento

INFORMAZIONI:

- Chi Siamo
- Pubblicità
- Contatti
- Invio comunicati stampa

Chat

ISCRIVITI ALLA NEWSLETTER!

Nome:
Nome

Indirizzo Mail:
La tua e-mail

Iscriviti

ULTIMI VIDEO

Carmelo Scaramozzino

Copyright ilTornante.it | 2015

www.secolo-trentino.com

Campionato Italiano Slalom	**22 gennaio 2016**

EVENTI

Il 6 febbraio a Taormina la festa dei Campioni tricolori ACI

Da **redazione** - 22 gennaio 2016

Si svolgerà a Taormina il 6 febbraio alle ore 19.30 presso l'Hotel "Villa Diodoro" la Festa dei Campioni del Volante 2015, organizzata dall'Automobile Club d'Italia che invita piloti, team ed appassionati in Sicilia per l'unico evento di premiazione nazionale dei vincitori dei titoli tricolori 2015 dell'automobilismo, che culminerà con l'assegnazione dei Volanti d'Oro, d'Argento e di Bronzo e uno speciale riconoscimento ai vincitori dei Trofei Macaluso ed Alboreto.

Tra i presenti già confermati: Dindo Capello, che riceverà il Premio alla Carriera; Ninni Vaccarella, al quale andrà un trofeo particolare; i rappresentanti della Scuderia Ferrari; Giancarlo Fisichella; i giovani piloti di ACI Team Italia. I protagonisti della serata – che alternerà alla cerimonia di premiazione tanti momenti di spettacolo – saranno i Campioni Italiani delle varie discipline automobilistiche che ritireranno i riconoscimenti per le loro imprese sportive nel 2015. In programma anche la celebrazione dei 100 anni della Targa Florio.

"Non c'è luogo più appropriato della Sicilia per festeggiare i campioni e per incontrare tutte le componenti dell'automobilismo sportivo tricolore – dichiara il presidente dell'Automobile Club d'Italia, Angelo Sticchi Damiani – perché quella sicula è una terra ricca di tradizione, storia e passione motoristica. Un territorio in cui sono state scritte pagine importanti della nostra storia sportiva, dove l'amore infinito verso i motori si sposa con la grande professionalità di chi ogni anno organizza gare eccezionali ed appuntamenti prestigiosi nelle rispettive discipline. Il festeggiamento dei 100 anni della Targa Florio sarà poi il coronamento di una serata destinata a rimanere indelebile nei cuori degli appassionati".

redazione

Automobilismo, Grandi nomi alla Festa dei Campioni Tricolori Aci di Taormina

Posted on 22 gennaio 2016 by Capo Redattore in Automobilismo

Il 6 febbraio nella splendida cornice della cittadina siciliana Automobile Club d'Italia premierà i suoi campioni tricolori 2015. Riconoscimenti anche speciali per Dindo Capello, Ninni Vaccarella, per la Scuderia Ferrari e per i giovani dell'ACI Team Italia. Niente ancora trapela sui vincitori dei Volanti, d'oro, argento e bronzo, e su quelli dei Trofeo Alboreto e Macaluso.

Roma, 22 gennaio 2016 – Sarà la consueta annuale festa, quest'anno arricchita anche da un parte riservata allo spettacolo, l'unica nella quale saranno premiati i vincitori dei titoli tricolori 2015 e nella quale saranno indicati i piloti ai quali andranno i prestigiosi riconoscimenti dei Volanti d'Oro, d'Argento e di Bronzo, ed i piloti che avranno ottenuto la vittoria nei Trofei Macaluso ed Alboreto. A Taormina il 6 febbraio alle ore 19.30 presso l'Hotel Villa Diodoro si terrà la Festa dei Campioni del Volante 2015. Tra i presenti già confermati anche Dindo Capello, che riceverà il Premio alla Carriera, Ninni Vaccarella, al quale andrà un trofeo particolare, i rappresentanti della Scuderia Ferrari, Giancarlo Fisichella, e i giovani componenti dell'ACI Team Italia. Naturalmente ad essere protagonisti saranno soprattutto i Campioni Italiani 2015 delle varie discipline che ritireranno i riconoscimenti per le loro imprese sportive. Tra i momenti più importanti anche la celebrazione dei 100 anni della Targa Florio. Tutto l'automobilismo sportivo tricolore si ritroverà quindi in Sicilia per festeggiare la stagione passata e per conoscere le linee guida della prossima. Dichiarazione Angelo Sticchi Damiani, Presidente Automobile Club d'Italia: "Non c'è luogo più

Interesse Locale

Assistenza Cellulari Enna

Comune di Aidone

Radio Dimensione Enna

Sport

Coni enna

Decaironman

Figh sicilia

Fipav enna

Kick Boxing Enna

Viaggi

Verde mare

Articoli più letti

Enna, tutto pronto per il Carnival Street Parade di sabato prossimo (3193)

Enna, ritorna il Carnevale; sabato sfilata in maschera per le vie della città (2018)

Villarosa, molto vicina la data di inizio dei lavori per la realizzazione dello svincolo autostradale Ferrarelle

appropriato per festeggiare i campioni e per incontrare tutti le componenti dell'automobilismo sportivo tricolore, che la Sicilia, terra ricca di grandi tradizioni motoristiche, di grande storia, di grandi passioni e che ancora oggi rappresenta una delle regioni più importanti a livello motoristico del nostro paese. Una terra che ha regalato pagine importanti della nostra storia e dove l'amore infinito verso i motori si sposa in maniera perfetta anche con la grande professionalità di chi di anno in anno continua a organizzare gare sempre uniche, appuntamenti fondamentali nelle loro rispettive discipline. Il festeggiamento dei 100 anni della Targa Florio sarà poi il coronamento di una serata destinata a rimanere unica".
SI RICORDA CHE I PREMI AI CAMPIONI E LE TARGHE SPECIALI PER IL 2015 VERRANNO CONSEGNATE ESCLUSIVAMENTE NELLA PREMIAZIONE DI TAORMINA.
VINCITORI TITOLI ACI 2015 – PREMIAZIONE NAZIONALE – TAORMINA 6 FEBBRAIO 2016
SETTORE VELOCITA' IN CIRCUITO NOMINATIVO Vincitore Campionato Italiano Gran Turismo GT Conduttori Classe GT3 STEFANO GATTUSO Vincitrice Campionato Italiano Gran Turismo GT Costruttori Classe GT3 FERRARI Vincitori Campionato Italiano Gran Turismo GT Cup Prima Divisione LUCA PASTORELLI e NICOLA PASTORELLI Vincitore Italian F.4 Championship Powered by Abarth RALF ARON (EST) VincitrIce Campionato Italiano Turismo Endurance Assoluto e TCR VALENTINA ALBANESE Vincitori Campionato Italiano Turismo Endurance Prima Divisione PAOLO MELONI e MASSIMILIANO TRESOLDI (RSM) Vincitore Campionato Italiano Turismo Endurance Seconda Divisione FILIPPO MARIA ZANIN Vincitore Campionato Italiano Sport Prototipi GIORGIO MONDINI Vincitore Trofeo Nazionale Abarth JUUSO PAJIURANTA (FIN) Vincitore F.2 Italian Trophy MARCO ZANASI Vincitrice Italian F.4 Trophy Powered by Abarth PREMA POWERTEAM

ACI SPORT S.p.A. a socio unico (Soggetto ad attività di direzione e coordinamento da parte dell'Automobile Club d'Italia) Sede sociale via Solferino, 32 – 00185 Roma – CF e PI. 06301401003 Segreteria: 06/44341291 – fax: 06/44341294 – www.acisportitalia.it
Vincitore Campionato Italiano Le Bicilindriche Pista ANDREA CURRENTI SETTORE VELOCITA' IN SALITA Vincitore Assoluto Campionato Italiano Velocità Montagna e Trofeo Nazionale E2 B SIMONE FAGGIOLI Vincitore Campionato Italiano Velocità Montagna Gruppo E2 Monoposto CHRISTIAN MERLI Vincitore Campionato Italiano Velocità Montagna Gruppo CN OMAR MAGLIONA Vincitore Campionato Italiano Velocità Montagna Gruppo A SALVATORE D'AMICO Vincitore Campionato Italiano Velocità Montagna Gruppo N "O'PLAY" Vincitore Campionato Italiano Velocità Montagna Gruppo E1 Italia/E2S MARCO

(860)

Calcio recupero Prima Categoria, L'Usd Enna batte il Città di Nicosia 3 - 1 (806)

Confcommercio, Fabiola Lo Presti presidente della Delegazione di Enna (767)

Meta

Accedi

RSS degli Articoli

RSS dei commenti

WordPress.org

Articoli

Select Category

GRAMENZI Vincitore Campionato Italiano Velocità Montagna Gruppo GT ROBERTO RAGAZZI Vincitore Campionato Italiano Velocità Montagna Racing Start ANTONIO SCAPPA Vincitore Campionato Italiano Velocità Montagna Racing Start RSTB ORONZO MONTANARO Vincitore Campionato Italiano Velocità Montagna Le Bicilindriche ANDREA CURRENTI SETTORE RALLY Vincitori Campionato Italiano Rallies Conduttori PAOLO ANDREUCCI e ANNA ANDREUSSI Vincitrice Campionato Italiano Rallies Costruttori PEUGEOT Vincitori Campionato Italiano Rallies Conduttori Produzione IVAN FERRAROTTI e MANUEL FENOLI Vincitrice Campionato Italiano Rallies Costruttori Produzione RENAULT Vincitori Campionato Italiano Rallies Conduttori Junior MICHELE TASSONE e DANIELE MICHI Vincitori Campionato Italiano Rallies WRC MANUEL SOSSELLA e GABRIELE FALZONE Vincitori Trofeo Rally Terra MAURO TRENTIN e ALICE DE MARCO SETTORE ABILITA' 2 Vincitore Campionato Italiano Velocità su Terra NATALE CASALBONI Vincitore Campionato Italiano Velocità su Ghiaccio IVAN CARMELLINO Vincitori Campionato Italiano Cross Country Rally Conduttori LORENZO CODECA' e BRUNO FEDULLO Vincitore Campionato Italiano Cross Country Rally Marche SUZUKI Vincitore Campionato Italiano Velocità Fuoristrada ROSSANO GUALTIERI SETTORE ABILITA' 1 Vincitore Campionato Italiano Slalom EMANUELE FABIO Vincitore Campionato Italiano Slalom Under 23 VINCENZO MANGANIELLO
VincitorI Campionato Italiano Formula Challenge
STEFANO FANTESINI e CHRISTIAN BUSSANDRI ex aequo Vincitore Campionato Italiano Formula Challenge Under 23 CRISTIAN SAVERIO GRIMALDI SETTORE AUTOSTORICHE Vincitore Campionato Italiano Velocità Autostoriche Circuito 1° Raggruppamento MARCO MALAGUTI Vincitore Campionato Italiano Velocità Autostoriche Circuito 2° Raggruppamento STEFANO MUNDI Vincitori Campionato Italiano Velocità Autostoriche Circuito 3° Raggruppamento MASSIMO RONCONI e GIOVANNI GULINELLI Vincitore Campionato Italiano Velocità Autostoriche Salita 1° Raggruppamento TIBERIO NOCENTINI

Visite: ***100***

Condividi questo Articolo

Articoli Collegati

- Automobilismo, GT Open grande battaglia per la Villorba Racing all'Hungaroring
- A Vallelunga l'undicesimo Aci Racing Weekend
- Osservatorio UnipolSai; le abitudini di guida in Sicilia ed in particolare a Enna
- Automobile Club Italia: Troppe Auto vecchie

Rally Slalom N° 12

Campionato Italiano Slalom	Dicembre 2015 (pag. 82)

Il Campione Italiano 2015
Fabio Emanuele

Rally Slalom N° 12

Campionato Italiano Slalom	Dicembre 2015 (pag. 83)

Un anno vissuto di corsa

di Carlo Cavaglià

Dal Piemonte alla Calabria, da Somano, piccolo paese adagiato sulle colline della Langa, a Serrastretta, borgo sulle pendici del monte Condrò, la "carovana" del Campionato Italiano Slalom 2015 ha percorso – idealmente e non – circa seimila chilometri su e giù per lo stivale alla conquista dell'alloro tricolore. Dopo la Somano-Bossolasco che il 19 aprile ha aperto la stagione, due gli slalom a maggio: la Torregrotta-Roccavaldina, in Sicilia, e lo Slalom Città di Campobasso, in Molise. Ancora al sud, in Campania, il quarto appuntamento della serie, il Maxi Slalom Salerno-Croce di Cava in calendario a giugno, cui ha fatto seguito, in agosto, la tappa laziale dello Slalom Città di Santopadre. Al rientro dalla breve pausa estiva, settembre ha portato con sé un doppio impegno: il ritorno in Sicilia in occasione dello Slalom dell'Agro Ericino e la puntata in Veneto per lo Slalom Città di Bolca. L'undici ottobre, con la premiazione dello Slalom Monte Condrò, si è concluso il 2015 tra i birilli validi per il Campionato Italiano della specialità . Otto tappe per altrettante gare che, nel complesso, hanno visto 677 piloti iscritti. Di questi, settantatré coloro che hanno segnato almeno un punto nella classifica tricolore, sei quelli che hanno superato quota cento e quattro i piloti racchiusi nell'arco di trentasei punti dopo gli scarti dei tre peggiori risultati collezionati nel corso dell'anno: un numero, il trentasei, che da solo basta a dare la giusta misura di un campionato bello, avvincente e combattuto fino alla fine. Il migliore di questo quartetto di "assi dei birilli" è Fabio Emanuele che, all'età di 42 anni, si toglie la soddisfazione di vincere, per la quinta volta, il titolo di Campione Italiano Slalom con 171 punti. Al volante della sua fedele e potente Osella PA9/90, il forte driver molisano ha vinto salendo per cinque volte sul gradino più alto del podio e una volta sul terzo. Un quarto posto nella gara finale ed un sesto allo Slalom Città di Campobasso, peggior risultato stagionale e buono per ricordare il detto "Nemo propheta in patria", non sono sufficienti ad offuscarne l'impresa sportiva. Impresa perché nonostante il passo di marcia da apparente "ammazzacampionato", Fabio Emanuele ha trovato lungo la strada avversari capaci di metterlo in seria difficoltà: bravi alla guida e abili a sfruttare al meglio il meccanismo di attribuzione dei punti a coefficienti crescenti che, oltre che della classifica assoluta, tiene conto del piazzamento nel gruppo e nella classe.

I numeri del 2015

0,5 Mezzo punto separa Emanuele e Venanzio, il primo ed il secondo classificato del Campionato Italiano Slalom

8 gli slalom corsi da entrambi i piloti

36 i punti in cui sono racchiusi i primi quattro piloti classificati

73 i piloti che hanno segnato almeno un punto nella classifica tricolore

677 i piloti che si sono complessivamente iscritti agli otto slalom

6000 i chilometri fatti per seguire tutte e otto gli slalom

Rally Slalom N° 12

Campionato Italiano Slalom	Dicembre 2015 (pag. 84)

CAMPIONATO ITALIANO SLALOM

Il punto

Salvatore Venanzio

Il calendario 2016

7° Slalom Somano Bossolasco	Piemonte	1a - 2a Zona
21° Slalom Torregrotta-Roccavaldina	Sicilia	6a Zona
24° Slalom Città Di Campobasso	Molise	4a Zona
14° Slalom Dell'Agro-Ericino	Sicilia	6a Zona
31° Slalom Salerno-Croce Di Cava	Campania	5a Zona
5° Slalom Chiaramonti	Sardegna	3a Zona
9° Slalom Città di Bolca	Veneto	1a - 2a Zona
15° Slalom Monte Condrò	Calabria	6a Zona

Un meccanismo che ha tenuto in molti con il fiato sospeso fino all'ultima salita. Primo tra i molti Salvatore Venanzio che, partito da Somano con i gradi del Campione Italiano 2014 cuciti sulla tuta e arrivato primo allo Slalom Monte Condrò con la sua Radical SR4, conclude le sue fatiche al secondo posto, a solo mezzo punto dal vincitore. Il giovane pilota campano paga una prima metà di stagione in chiaroscuro segnata, in negativo, da un ottavo posto a Campobasso e da un quinto a Torregrotta che hanno resi vani tutti gli sforzi di una seconda parte di Campionato in crescendo, come si conviene ad un campione di razza. Sul gradino più basso del podio tricolore, a quattordici punti dal vincitore, sale Alberto Santoro, anche lui alla guida di una agile Radical SR4. Il pilota siciliano colleziona nei sette slalom disputati tre secondi posti ed un terzo come migliori risultati di una stagione che, se fosse stata completa, avrebbe potuto riservare delle sorprese. Domenico Polizzi, su Elia Avrio motorizzata Suzuki è la quarta forza del Campionato con 135 punti davanti a Domenico Manganiello che, con la sua Fiat 126 motorizzata Suzuki si laurea Campione Italiano Slalom Under 23. Dando appuntamento a loro e a tutti i vincitori dei diversi Campionati, Trofei e Coppe delle specialità Slalom e Formula Challenge a Magione per le premiazioni, Pino Santacroce, il presidente della Commissione Abilità 1 di Aci Sport, guarda con soddisfazione all'anno sportivo che si è concluso. "Come tutte le umane cose, anche il Campionato Italiano Slalom, così come è, può essere migliorato tenendo come unico punto fermo, come si è sempre fatto, la sicurezza di chi vi partecipa. Rilevo però un rinnovato entusiasmo nei confronti della specialità, sia da parte dei piloti sia da parte degli organizzatori che apprezzano gli sforzi fatti per dare allo slalom la dignità che la passione di chi corre e l'impegno, anche economico, di chi permette loro di farlo meritano. Per il 2016 la novità regolamentare più significativa sarà quella di estendere alle ultime tre gare il coefficiente di valutazione che quest'anno era limitato alle ultime due. Sarà questo il modo per rendere il Campionato Italiano Slalom ancora più aperto e contendibile fino alla fine, a tutto vantaggio dello spettacolo per il pubblico degli appassionati che, sempre numeroso, segue queste gare". E con queste premesse e con una nuova generazione di giovani piloti affacciata all'orizzonte, il pubblico avrà di che battere le mani lungo i tornanti di alcune tra le più belle strade d'Italia punteggiate dai birilli.

Rally Slalom N° 12

Campionato Italiano Slalom	Dicembre 2015 (pag. 85)

Alberto Santoro

La Corsa dei Campioni premia tutti i protagonisti

Sabato 12 e domenica 13 dicembre, sulla pista dell'Autodromo di Magione, si svolgerà "La Corsa dei Campioni", una due giorni di slalom, challenge e regolarità aperta a tutti i titolari di licenza Aci Sport. L'evento, proposto dalla Commissione Abilità 1 dell'Aci Sport, farà da sfondo alla premiazione dei diversi Campionati, Trofei e Coppe delle specialità Slalom e Formula Challenge che si svolgeranno nel corso della serata di gala del sabato. Serata durante la quale saranno consegnati speciali riconoscimenti ai conduttori della specialità Regolarità distintisi nel corso del 2015 e occasione per scambiarsi gli auguri e darsi appuntamento ad una nuova stagione. A tutti i partecipanti a "La Corsa dei Campioni", iscritti per tempo, verrà consegnata una targa serigrafata e personalizzata per poter dire: "Anche io ero tra i campioni!".
Info e iscrizioni www.autodromomagione.com

Domenico Polizzi

Programma
Sabato 12 dicembre per le tre specialità Slalom - Formula Challenge - Regolarità
Verifiche Sportive dalle ore 08:30 alle ore 10:45
Verifiche Tecniche dalle ore 08:45 alle ore 11:00
Dalle ore 11:30 alle ore 13:00 - Prove di Qualificazione Formula Challenge
Dalle ore 13:15 alle ore 14:15 - Regolarità in Pista
Dalle ore 14:30 alle ore 16:00 - Prove di Ricognizione - Slalom
Ore 20.00 Cena di gala e a seguire premiazione

Domenica 13 dicembre
Slalom 1a manche ore 09:00
2a manche a seguire
Regolarità in Pista
Partenza ore 11:30
Formula Challenge
1a manche ore 14:00
2a manche a seguire

www.cronosalite.it

Campionato Italiano Slalom	29 novembre 2015

Si svolgeranno a Taormina le premiazioni dei Campioni dell'Automobilismo 2015

29 novembre 2015 - La tradizionale serata di gala per la consegna dei premi ai campioni tricolori Acisport si svolgerà a Taormina

Sarà Taormina, in provincia di Messina, ad ospitare la tradizionale serata di gala per la consegna dei premi ai Campioni dell'Automobilismo 2015. La cerimonia si svolgerà, Sabato 6 febbraio 2016, nella prestigiosa cornice dell'Hotel Villa Diodoro.

La vista dell'Hotel Villa Diodoro

Alla serata, oltre ai premiati ed ai massimi esponenti dell'Automobile Club d'Italia, la federazione dell'automobilismo sportivo tricolore, saranno presenti anche ospiti di particolare rilievo.

- *AciSport*

G+ Condividi 0 Tweet Like 8

http://www.cronosalite.it/si-svolgeranno-a-taormina-le-premiazioni-dei-campioni-dellautomobilismo-2015/