



Con il Patrocinio
SEGRETERIA DI STATO
ISTRUZIONE E SPORT



14-16 LUGLIO 2017

45° SAN MARINO

rally

Campionato Italiano Rally
Campionato Italiano Rally Terra - Campionato Italiano Cross Country Rally



foto: Massimo Bettiol

www.sanmarinorally.com

Press Kit





Benvenuti al 45° San Marino Rally

14-15-16 luglio 2017

Rally Headquarters - Press Room/Sala stampa – Centro accrediti
Multieventi Sport Domus
Via Rancaglia, 47899, Serravalle - San Marino (RSM)

**Foto Ufficio del Turismo Ph Marco Guidi



Content - Indice

Validità	
Calendari	
Programma manifestazione	
Info Utili – Orari e ubicazione sala stampa & Rally HQ	
Programmazione Media	
Gli iscritti CIR	
Profilo piloti	
Punteggi	
Norme sicurezza e Norme comportamento possessori pass	
Tabella tempi e distanze tappa 1 e tappa 2	
Piantina Rally Tappa 1 e 2	
Le prove speciali – descrizione, lunghezza e mappe	
Piantina Shakedown	
Albo d'oro Rally San Marino	
Albo d'oro CIR	
Albo d'oro Trofeo Rally Terra	
Classifiche e statistiche CIR e TRT 2017-2016 e Rally San Marino 2016	
Campionato Italiano Cross Country – Programma, TTD, iscritti, classifiche 2017 e 2016	
San Marino Regional – Programma, iscritti, TTD, classifica 2016	
San Marino Rally Show – Programma, iscritti, TTD, classifica 2016, vincitori	
8° Rally del Titano – Programma, iscritti, TTD, cartina	
San Marino – Piantina, info territorio & numeri utili	
I comunicati ante gara	



VALIDITÀ del 45° San Marino Rally

Campionato Italiano Rally

Campionato Italiano Rally Due Ruote Motrici

Campionato Italiano Rally Junior

Campionato Italiano Costruttori

Campionato Italiano Costruttori Due Ruote Motrici

Coppa ACI SPORT CIR Scuderie

Campionato Italiano Rally Terra Coefficiente 1,5

Coppe ACI SPORT Campionato Italiano Rally Terra

Campionato Italiano R1

Campionato Regionale Coefficiente 2 – zona Emilia Romagna/San Marino

Coppe ACI SPORT Rally Campionato Regionale

Trofeo Renault Twingo R2 Terra

Suzuki Rally Trophy

R2 Rally Cup Michelin

ERMS

Campionato Italiano Cross Country Rally

Campionato Italiano Costruttori Cross Country Rally

Trofeo Nazionale ACI Sport Cross Country Rally di Gruppo - Coppa ACI Sport Cross Country di Classe

Coppa ACI Sport Cross Country Rally Femminile

Coppa ACI Sport Cross Country Rally Scuderie

Coppa ACI Sport Under 25

Trofeo Suzuki Challenge Classic

Campionato Regionale Coefficiente 2 – zona Emilia Romagna/RSM

Coppe ACI SPORT Rally – Campionato Regionale

Rally del Titano





RallyShow

FEDERAZIONE AUTO MOTORISTICA SAMMARINESE

Via Giangi, 66 – 47891 Dogana (RSM) telefono: 0549 90 90 53 fax: 0549 905922

web-site: www.sanmarinorally.com e-mail: info@rallysanmarino.com

Calendars – Calendari Campionato Italiano Rally

	40° Rally il Ciocco e Valle del Serchio 17-19/03/2017
	64° Rallye Sanremo 30/03 -1/04 2017
	101° Targa Florio 21-23/04/2017
	24° Rally Adriatico 12-14/05/2017
	50° Rally del Salento 2-4/06/2017
	45° San Marino Rally 14-16/07/2017
	Rally Roma Capitale 25/09/2016
	Rally Due Valli 16/10/2016

Campionato Italiano Cross Country Rally

	8° Italian Baja di Primavera 25-26/03/2017
	24° Italian Baja 16-17/06/2017
	5° San Marino Baja 14-16/07/2017
	Il Nido dell'Aquila 2017 Baja 9-10/09/2017
	4° Baja Costa Smeralda 29-30/09/2017
	9° Italian Baja Autunno 11-12/11/2017

Campionato Italiano Rally Terra

	9° Liburna Terra 7-8/04/2017
	24° Rally Adriatico 12-14/05/2017
	45° Rally di San Marino 14-16/07/2016
	Il Nido dell'Aquila 2017 Baja 10/09/2017
	36° Rally Costa Smeralda 01/10/2017
	9° Rally Val D'Orcia 28-29/10/2017



Campionato Italiano Rally
Campionato Italiano Rally Due Ruote Motrici
Campionato Italiano Rally Junior
Campionato Italiano Rally Terra Coefficiente 1,5
Campionato Italiano R1

PROGRAMMA

Mercoledì 7 giugno 2017

Apertura delle iscrizioni

Venerdì 7 luglio 2017 ore 18:00

Data di chiusura delle iscrizioni - Scadenza per le richieste di aree di assistenza al Parco assistenza

Sabato 8 luglio 2017

08:30 – 11:00 Segreteria permanente Rally c/o FAMS Via Giangi, 66 – 47891 Dogana (RSM)
telefono: +39 0549 90 90 53 e-mail: info@rallysanmarino.com

Consegna dei documenti per le ricognizioni

09:30 – 18:00 Ricognizioni delle Prove Speciali (esclusa PS "San Marino")

Lunedì 10 luglio 2017

Ultima data per l'ordine di carburante PANTA

Martedì 11 luglio 2017

Pubblicazione dell'Elenco degli iscritti (website)

Mercoledì 12 luglio 2017

09:00 Apertura Rally Headquarter Multieventi Sport Domus – Via Rancaglia 30 – Serravalle di San Marino

16:00 – 21:00 Rally Headquarter Multieventi Sport Domus
Consegna dei documenti per le ricognizioni

Giovedì 13 luglio 2017

07:30 - 13:00 Rally Headquarter Multieventi Sport Domus
Consegna dei documenti per le ricognizioni

07:30 – 17:00 Ricognizioni delle Prove Speciali (esclusa PS "San Marino")

14:00 – 22:00 Multieventi Sport Domus P.le Giovanni Paolo II - Serravalle di San Marino (RSM)
Ingresso team in parco assistenza

17:00 – 19:00 Ricognizioni Prova Speciale "San Marino"

19:00 Rally Headquarter Multieventi Sport Domus
Prima riunione dei Commissari Sportivi

19:30 – 21:00 Rally Headquarter Multieventi Sport Domus

Verifiche amministrative regolamentate dei Conducenti prioritari

20:00 – 21:30 Parco Assistenza Multieventi Sport Domus

Verifiche tecniche regolamentate e punzonature dei Conducenti prioritari

Venerdì 14 luglio 2017

07:00 – 09:00 Multieventi Sport Domus P.le Giovanni Paolo II - Serravalle di San Marino (RSM)
Ingresso team in parco assistenza

09:30 – 12:00 Rally Headquarter Multieventi Sport Domus
Verifiche sportive regolamentate

10:00 – 12:30 Parco Assistenza Multieventi Sport Domus
Verifiche tecniche regolamentate

09:30 – 10:30 Ricognizioni Shakedown - massimo 2 passaggi con vetture di serie

11:00 – 13:30 Shakedown/piloti prioritari – Località Piandavello - Domagnano (RSM)

13:30 – 16:00 Shakedown/tutti i Conducenti – Loc. Piandavello - Domagnano (RSM)

14:00 Albo Ufficiale di Gara – Rally Headquarter Multieventi Sport Domus

Pubblicazione elenco concorrenti/conducenti ammessi alla gara ed ordine di partenza Tappa 1

Pubblicazione orario ingresso vetture in area Partenza a Riccione

FAMS

Federazione Auto Motoristica Sammarinese
Via Giangi, 66
47891 Dogana - RSM

Tel 0549 909053 - Fax 0549 905922
info@fams.sm
www.fams.sm



- 18:00 – 19:00 Viale Dante/Viale Ceccarini/Via Virgilio – Riccione (RN)
Ingresso obbligatorio vetture in Area Partenza
- 21:00 – 22:00 Viale Dante/Viale Ceccarini/Via Virgilio – Riccione (RN)
Presenza obbligatoria degli equipaggi presso le proprie vetture
- 22:00 P.le Ceccarini (di fronte Palazzo del Turismo) – Riccione (RN)
Partenza Rally
- 23:00 Centro Globo – Serravalle di San Marino (RSM)
Ingresso parco chiuso

Sabato 15 luglio 2017

- 09:00 Uscita prima vettura dal parco chiuso - Serravalle di San Marino (RSM)
- 21:30 Centro Globo - Serravalle di San Marino (RSM)
Arrivo Tappa 1 - Ingresso Parco Chiuso
- 23:00 Albo Ufficiale di Gara – Rally Headquarter Multieventi Sport Domus
Pubblicazione classifica parziale Tappa 1 ed ordine di partenza Tappa 2

Domenica 16 luglio 2017

- 06:45 Centro Globo - Serravalle di San Marino (RSM)
Partenza Tappa 2 - Uscita Parco Chiuso
- 16:00 Albo Ufficiale di Gara – Rally Headquarter Multieventi Sport Domus
Pubblicazione elenco vetture in verifica tecnica post gara
- 16:30 P.zza Mercatale - Borgo Maggiore di San Marino (RSM)
Arrivo del Rally – Premiazioni
- 17:00 Officina Matteoni Via Fosso Della Rupe 18 – 47890 San Marino (RSM)
Verifiche tecniche post gara
- 17:00 Conferenza stampa piloti vincitori - Sala Stampa Rally - Multieventi Sport Domus
Via Rancaglia – Serravalle di San Marino (RSM)
- 18:00 Albo Ufficiale di Gara – Rally Headquarter Multieventi Sport Domus
Pubblicazione della Classifica finale provvisoria

Orari di apertura e chiusura Rally Headquarter Multieventi Sport Domus

- Mercoledì 12 luglio 09:00 - 21:00
- Giovedì 13 luglio 08:00 - 22:00
- Venerdì 14 luglio 08:30 - 22:00
- Sabato 15 luglio 08:00 – 24:00
- Domenica 16 luglio 06:30 - 19:00

Apertura Sala stampa e Centro Accrediti– presso Rally Headquarter Multieventi Sport Domus

- Giovedì 13 luglio 14:00 - 21:00
- Venerdì 14 luglio 09:00 - 20:00
- Sabato 15 luglio 08:00 – 24:00
- Domenica 16 luglio 07:00 - 19:00

PER INFORMAZIONI

www.sanmarinorally.com - info@rallysanmarino.com

FAMS

Federazione Auto Motoristica Sammarinese
Via Giangi, 66
47891 Dogana - RSM

Tel 0549 909053 - Fax 0549 905922
info@fams.sm
www.fams.sm

Sabato 15 Luglio 2017



PARTENZA - Serravalle - Area Multieventi (RSM)	09:18	10:45	11:30	-
PS SESTINO 1 Km 6,63	10:41	12:15	12:53	-
PS SANT'ANGELO IN VADO 1 Km 8,75	10:55	-	13:07	-
PS LUNANO PIANDIMELETO 1 Km 5,28	11:27	12:56	13:39	-
Riordino - Serravalle - Piazza Bertoldi	12:34	-	-	-
Parco Assistenza - Serravalle - Area Multieventi (RSM)	12:57	-	-	-
Riordino - Sant'Angelo in Vado - Piazza Garibaldi	-	14:06	14:06	-
Parco Assistenza - Sant'Angelo in Vado - Zona Industriale	-	-	-	-
PS SESTINO 2 Km 6,63	14:50	16:35	17:02	-
PS SANT'ANGELO IN VADO 2 Km 8,75	15:04	-	17:16	-
PS LUNANO PIANDIMELETO 2 Km 5,28	15:36	17:16	17:48	-
Riordino - Sant'Angelo in Vado - Piazza Garibaldi	16:03	17:39	18:15	-
Parco Assistenza - Sant'Angelo in Vado - Zona Industriale	-	17:54	-	-
PS SESTINO 3 Km 6,63	17:52	19:29	19:54	-
PS SANT'ANGELO IN VADO 3 Km 8,75	18:06	-	20:08	-
PS LUNANO PIANDIMELETO 3 Km 5,28	18:38	20:10	20:40	-
Riordino - Borgo Maggiore - Via Oddone Scarito	19:36	-	21:38	-
Partenza Rally Show - Borgo Maggiore - Piazza Grande	-	-	-	18:00
PS SAN MARINO 1 Km 5,35	-	-	-	18:24
PS SAN MARINO 2 Km 5,35	20:31	-	22:18	22:39
PS SAN MARINO 3 Km 5,35	-	-	-	23:39
Parco Assistenza - Serravalle - Area Multieventi (RSM)	20:55	-	-	-
Arrivo Rally del Titano/Rally Show - Borgo Maggiore - P.zza Grande	-	-	22:33	00:00
Parco Chiuso - Serravalle - Area Globo (RSM)	21:45	23:00	-	-

Domenica 16 Luglio 2017



PARTENZA - Serravalle - Area Globo (RSM)	06:45	08:00	-	-
Parco Assistenza - Serravalle - Area Multieventi (RSM)	06:48	-	-	-
PS MONTE VICINO 1 Km 11,94	08:41	10:20	-	-
PS APECCHIO 1 Km 17,03	09:15	10:56	-	-
Riordino - Serravalle - Piazza Bertoldi	11:22	-	-	-
Parco Assistenza - Serravalle - Area Multieventi (RSM)	11:51	-	-	-
Riordino - Sant'Angelo in Vado - Piazza Garibaldi	-	11:57	-	-
Parco Assistenza - Sant'Angelo in Vado - Zona Industriale	-	12:27	-	-
PS MONTE VICINO 2 Km 11,94	13:59	15:07	-	-
PS APECCHIO 2 Km 17,33	14:33	15:43	-	-
Arrivo - Borgo Maggiore (RSM)	16:30	17:45	-	-



Info - Sala Stampa – Centro Accrediti

Multieventi Sport Domus
Via Rancaglia, 47899, Serravalle, San Marino (RSM)
Tel. Durante la manifestazione 3357334515

Orari di apertura:

Giovedì	13 luglio 2017	14.00 - 21.00
Venerdì	14 luglio 2017	09.00 - 20.00
Sabato	15 luglio 2017	08.00 - 24.00 flessibile
Domenica	16 luglio 2017	07.00 - 19.00 flessibile

Responsabile Sala Stampa: Sandra Strazzari cell. +39 338 9607060 sanstrazz@tin.it
La sala stampa è dotata di collegamenti Internet gratuiti per i media accreditati.

Conferenze Stampa

Conferenza Stampa di presentazione: Mercoledì 12 luglio ore 12.00
Sala Stampa Multieventi Sport Domus

Conferenza stampa post rally: Domenica 16 luglio 2017 ore 17.00
Multieventi Sport Domus – Serravalle - Rally HQ

Siti Internet di riferimento www.acisport.it; www.sanmarinorally.com

Segreteria e Direzione Gara

Multieventi Sport Domus - Via Rancaglia, 47899, Serravalle, San Marino (RSM)
Tel. 3357334514 durante la manifestazione - www.sanmarinorally.com - info@rallysanmarino.com

Shakedown

Piandavello-Domagnano – RSM - Venerdì 14 luglio Conduuttori prioritari: 11:00 - 13:30 / tutti i conduuttori: 13:30 - 16:00

Cerimonia di Partenza

Venerdì 14 luglio 2017 - Piazzale Ceccarini – Riccione (di fronte al Palazzo del Turismo)
18,00-19,00 ingresso vetture area Cerimonia di Partenza; 21,00-22,00 presenza equipaggi, 22,00 Cerimonia di Partenza

Organizzazione Rally

FAMS - Federazione Automotoristica Sammarinese – Presidente: Paolo Valli
Via Giangi, 66 - 47891 Dogana - RSM
Tel.: +378 909053 Fax: +378 905922
Website: www.rallysanmarino.com
E-mail: info@rallysanmarino.com

Direttore di Gara: Mauro ZAMBELLI

Segretaria del Rally: Valeria RAVALLI

FEDERAZIONE AUTO MOTORISTICA SAMMARINESE

Via Giangi, 66 – 47891 Dogana (RSM) telefono: 0549 90 90 53 fax: 0549 905922
web-site: www.sanmarinorally.com e-mail: info@rallysanmarino.com

PROGRAMMAZIONE MEDIA

45.RALLY SAN MARINO

14-16 LUGLIO 2017

TELEVISIONI

AUTOMOTOTV Canale 148 Piattaforma Sky -www.automototv.it

Sabato 15 Luglio ore 20.45
Domenica 16 Luglio ore 16.20
Lunedì 17 Luglio ore 23.00

RAI SPORT Canale 58 Digitale Terrestre - 228 Piattaforma Sky

Giovedì 20 Luglio ore 18.00
TG Emilia Romagna Edizione ore 14.00; ore 19.30

SPORTITALIA Canale 60/153 Digitale Terrestre - 225 di Sky – www.sportitalia.com

Venerdì 14 luglio ore 20.30

MAGAZINE ACI (12')

AUTOMOTOTV Canale 148 Piattaforma Sky - www.automototv.it

Venerdì 21 Luglio ore 20.00

REPLICA Sabato ore 15.00/22.30; Domenica ore 16.30; Lunedì ore 12.30/23.30; Martedì ore 13.30; Mercoledì ore 13.00

NUVOLARI Canale 61 Digitale Terrestre

Sabato 22 Luglio ore 19.00
Domenica 23 Luglio ore 00.00

SPORTITALIA Canale 60/153 Digitale Terrestre - 225 di Sky

Giovedì 19 Luglio ore 22.00
REPLICA Sabato 22 Luglio ore 10.30

SAN MARINO RTV Canale 73 Digitale Terrestre - 520 Piattaforma Sky

Sabato 22 Luglio ore 12.20
REPLICA Domenica 23 Luglio ore 10.00

SAFEDRIVE – ODEON Canale 177 Digitale Terrestre

Domenica Ore 21.00

SKYSPORT Canale 57 Tivùsat - 820 Piattaforma Sky -www.automototv.it

Giovedì ore 20.00

LIVE STREAMING ACI SPORT

Sito ufficiale www.acisport.it/CIR e Pagina Facebook @acicsai

1°COLLEGAMENTO

Venerdì 14 Luglio ore 21.45 Partenza Rally Piazzale Ceccarini - Riccione

2°COLLEGAMENTO

Sabato 15 Luglio ore 12.20 Riordino 2 dopo P.S.3

3°COLLEGAMENTO

Sabato 15 Luglio ore 20.45 Arrivo Tappa 1 Ingresso Parco Assistenza

4°COLLEGAMENTO

Domenica 16 Luglio ore 11.15 Riordino Piazza Bertoldi - Serravalle dopo P.S. 12

5°COLLEGAMENTO

Domenica 16 Luglio ore 16.20 Arrivo Rally -Borgo Maggiore

RADIO

LUCEVERDE "DIRETTA MOTORI" – luceverde.radio.it

Sabato 15 luglio ore 12.15; 20.25
Domenica 16 luglio ore 11.10; 16.15

QUOTIDIANI

GAZZETTA DELLO SPORT

Lunedì 17 luglio 2017

CORRIERE DELLO SPORT

Lunedì 17 luglio 2017

NOTA BENE: ACI SPORT NON È RESPONSABILE DI EVENTUALI CAMBIAMENTI DI PALINSESTO DA PARTE DELLE RETI TV O DI PUBBLICAZIONE DA PARTE DELLE TESTATE GIORNALISTICHE. QUALORA DEI CAMBIAMENTI FOSSERO SEGNALATI SARANNO PUBBLICATI SUL SITO WWW.ACISPORT.IT

N.°	Camp.	Concorrente		1° Conduttore		Naz.	Pr.	2° Conduttore		Naz.	Vettura	Gr.	Cl.	Scuderia
1	CIR	F.P.F. Sport		Andreucci	Paolo	ITA	1° el.int.	Andreussi	Anna	ITA	Peugeot 208 T16	R	R5	
2	CIR	Campebelli	Simone	Campebelli	Simone	ITA	1° el.int.	Ometto	Pietro Elia	ITA	Ford Fiesta	R	R5	Orange 1 Racing
3	CIR	S.A. Motorsport Italia		Scandola	Umberto	ITA	1° el.int.	D'Amore	Guido	ITA	Skoda Fabia	R	R5	Car Racing
4	CIR	Nucita	Andrea	Nucita	Andrea	ITA	2° el.int.	Vozzo	Marco	ITA	Ford Fiesta	R	R5	Phoenix
5	CIRT	Marchioro	Nicolò	Marchioro	Nicolò	ITA	1° el.int.	Marchetti	Marco	ITA	Peugeot 208 T16	R	R5	Power Car Team
6	CIRT	Dalmazzini	Andrea	Dalmazzini	Andrea	ITA	1° el.int.	Ciucci	Giacomo	ITA	Ford Fiesta	R	R5	X Race Sport
8	CIRT	Ricci	Luigi	Ricci	Luigi	ITA	2° el.int.	Pfister	Christine	ITA	Ford Fiesta	R	R5	Movisport
9	CIRT	Hoelbling	Luca	Hoelbling	Luca	ITA	2° el.int.	Grassi	Mauro	ITA	Skoda Fabia	R	R5	Movisport
10	CIR	F.P.F. Sport		Rovanpera	Kalle	FIN		Pietilainen	Risto	FIN	Peugeot 208 T16	R	R5	
11	CIRT	Ceccoli	Daniele	Ceccoli	Daniele	SMR		Capolongo	Piercarlo	ITA	Ford Fiesta	R	R5	Porto Cervo Racing Team
12	CIRT	Manfrinato	Giovanni	Manfrinato	Giovanni	ITA		Condotta	Claudio	ITA	Ford Fiesta	R	R5	Autoservice Sport
14	CIRT	Costenaro	Giacomo	Costenaro	Giacomo	ITA		Bardini	Justin	ITA	Peugeot 208	R	R5	Rally Team
15	CIRT	Bresolin	Edoardo	Bresolin	Edoardo	ITA		Pollet	Rudy	ITA	Peugeot 208	R	R5	Rally Team
16		Mussano	Fernando Ad	Bulacia	Wilkinson	BOL		Mussano	Fernando Adrian	ARG	Ford Fiesta R5 Evo	R	R5	Giesse Promotion
18		Facca	Giorgio	Facca	Giorgio	ITA		Cracco	Christian	ITA	Ford Fiesta	R	R5	La Superba
19		Bestard	Augusto	Bestard	Augusto	PAR		Mendonca	Fernando	PAR	Ford Fiesta	R	R5	Eurospeed
20	CIRT	Panzani	Luca	Panzani	Luca	ITA		Baldacci	Sara	ITA	Peugeot 207	A	S2000	ART Motorsport
21	CIRT	Bruschetta	Alessandro	Bruschetta	Alessandro	ITA		Zortea	Marco	ITA	Subaru Impreza	N	N4	Motor Group
22		Lugano	Manuel	Lugano	Manuel	ITA		Beltrame	Luca	ITA	Mitsubishi Lancer Evo IX	N	N4	ASD Prorally 2001
23	CIRT	Dirkhalno Drustvo R		Novak	Aljosa	SLO		Car	Matej	SLO	Mitsubishi Lancer Evo IX	N	N4	
24	CIR	"Mattonen"		"Mattonen"		ITA		Taglienti	Giulia	ITA	Mitsubishi Lancer Evo IX	N	N4	Winners Rally Team
25	CIRT	Codato	Mattia	Codato	Mattia	ITA		Dinale	Christian	ITA	Mitsubishi Lancer Evo VIII MR	N	N4	Hawk Racing Club
26		Guerra	Stefano	Guerra	Stefano	RSM		Stefanelli	Silvio	RSM	Subaru Impreza STI	N	N4	Autoservice Sport
27		Nerobutto	Alessandro	Nerobutto	Alessandro	ITA		Menegazzo	Mattia	ITA	Subaru Impreza Spec C	N	N4	Hawk Racing Club
28		Campagnoli	Gabriele	Campagnoli	Gabriele	ITA		Mometti	Roberto	ITA	Subaru Impreza STI	N	N4	Island Motorsport
29	2RM	Gilardoni	Kevin	Gilardoni	Kevin	ITA		Bonato	Corrado	ITA	Renault Clio	R	R3C	Movisport
30	JUN/2RM	F.P.F. Sport		Pollara	Marco	ITA		Princiotta	Giuseppe	ITA	Peugeot 208 VTI	R	R2B	
31	JUN	De Tommaso	Damiano	De Tommaso	Damiano	ITA		Ferrara	Michele	ITA	Peugeot 208	R	R2B	Power Car Team
32	JUN	Bottarelli	Luca	Bottarelli	Luca	ITA		Fenoli	Manuel	ITA	Peugeot 208	R	R2B	New Turbomark
34	JUN	Mazzocchi	Andrea	Mazzocchi	Andrea	ITA		Gallotti	Silvia	ITA	Peugeot 208	R	R2B	
35	JUN	Vita	Mattia	Vita	Mattia	ITA		Bizzocchi	Massimo	ITA	Peugeot 208	R	R2B	Hawk Racing Club
36	JUN	Manfredi	Nicola	Manfredi	Nicola	ITA		Manfredi	Jasmine	ITA	Peugeot 208 VTI	R	R2B	Maranello Corse
37	JUN	Pederzani	Riccardo	Pederzani	Riccardo	ITA		Lenzi	Virginia	ITA	Peugeot 208	R	R2B	Meteco Corse
38	2RM	Villa	Manuel	Villa	Manuel	ITA		Pirollo	Luigi	ITA	Peugeot 208	R	R2B	
39		Ciuffi	Tommaso	Ciuffi	Tommaso	ITA		Gonella	Nicolò	ITA	Peugeot 208	R	R2B	Jolly Racing Team
40		Beltramini	Alessandro	Beltramini	Alessandro	ITA		Peressotti	Stefano	ITA	Peugeot 208	R	R2B	Friuli 1956
41		Andolfi	Fabrizio Jr	Andolfi	Fabrizio Jr	ITA		Mangiarotti	Daniele	ITA	Abarth 124	R	GT	Eurospeed
42	CIRT	Ioriatti	Armando	Ioriatti	Armando	ITA		Molon	Elia	ITA	Opel Astra	N	N3	Hawk Racing Club
43		Toninelli	William	Toninelli	William	ITA		Tomasi	Cinzia	ITA	Subaru Impreza Diesel	N	N3	New Driver Racing
44		Ragghianti	Luca	Ragghianti	Luca	ITA		Vecoli	Fabrizio	ITA	Opel Astra	N	N3	
45		Nicolini	Pio	Nicolini	Pio	ITA		Fedel	Franco	ITA	Subaru Impreza Diesel	N	N3	Destra 4
46	FEM	Rinna	Lorella	Rinna	Lorella	ITA		Guzzi	Giancarla	ITA	Renault Clio	N	N3	Scuderia Biella Corse
47		Cagni	Davide	Cagni	Davide	ITA		Giorgio	Simone	ITA	Suzuki Swift	N	N2	
71	R1	Martinelli	Stefano	Martinelli	Stefano	ITA		Rosignoli	Iuri	ITA	Suzuki Swift	R	R1B	A.S.D. G.R. Motorsport
72	R1	Strabello	Stefano	Strabello	Stefano	ITA		Scardoni	Paolo	ITA	Suzuki Swift	R	R1B	Destra 4
73	R1	Coppe	Lorenzo	Coppe	Lorenzo	ITA		Poloni	Giacomo	ITA	Suzuki Swift	R	R1B	Millenium Sport Promotion
74	R1	Scalzotto	Andrea	Scalzotto	Andrea	ITA		Andrian	Fabio	ITA	Suzuki Swift	R	R1B	Funny Team
75	R1	Antonucci	Roberto	Antonucci	Roberto	ITA		Antonucci	Herbert	ITA	Suzuki Swift	R	R1B	Winners Rally Team



Profilo dei piloti

PAOLO ANDREUCCI

navigatore **Anna Andreussi** vettura **Peugeot 208 T16**

Il nove volte campione d'Italia sbarca sugli sterrati di San Marino da leader in fuga nel tricolore rally con un vantaggio di 12,50 punti sul primo degli inseguitori. Quest'anno il garfagnino classe 1965 ha già ottenuto due vittorie imponendosi a Sanremo e al Salento e può entrare nella storia del San Marino. Dovesse vincere "Ucci" schizzerebbe a quota 6 successi all'ombra del Titano: impresa mai riuscita a nessuno nel lunghissimo albo d'oro della manifestazione.

SIMONE CAMPEDELLI

navigatore **Pietro Elia Ometto** vettura **Ford Fiesta**

Reduce da due secondi posti nelle ultime due edizioni del San Marino Rally, il pilota romagnolo ha una voglia matta di rompere il tabù e conquistare una vittoria che per lui da queste parti varrebbe davvero doppio. Attualmente al secondo posto nella classifica del campionato italiano rally, Simone quest'anno ha ottenuto la vittoria nella gara d'apertura della serie tricolore al Ciocco ed è stato costantemente nei piani alti della classifica. Può fare il colpaccio.

UMBERTO SCANDOLA

navigatore **Guido D'Amore** vettura **Skoda Fabia**

Vincitore da queste parti nel 2014, il veronese non è più riuscito ad imporsi sugli sterrati dell'Antica Repubblica della Libertà ma continua ad adorare questa gara. Oltre ai ritiri accumulati nella precedenti edizioni Scandola approda a San Marino con l'obbligo di centrare il risultato pieno per rilanciarsi nella corsa al titolo tricolore. Quest'anno si è imposto al Rally dell'Adriatico e ha tutta l'intenzione di ribadire la sua supremazia sulle strade bianche anche a San Marino.

ANDREA NUCITA

navigatore **Marco Vozzo** vettura **Ford Fiesta**

Dopo aver saltato la partecipazione al Salento prosegue l'avventura di Nucita nel campionato italiano. Vera variabile impazzita della serie tricolore il pilota siciliano affronta la gara sammarinese con una Ford Fiesta preparata da Bernini e il chiaro obiettivo di conquistare un posto al sole nonostante questa non sia una gara per lui conosciutissima. Ma il portacolori della Phoenix ha dimostrato di poter recitare un ruolo di primo piano ovunque. E sarà un cliente scomodo per tutti.

NICOLO' MARCHIORO

navigatore **Marco Marchetti** vettura **Peugeot 208 T16**

Sbarca all'ombra del Titano da leader del tricolore Terra, il pilota veneto che sa di dover affrontare una gara fondamentale nei giochi della serie sterrata nazionale proprio in casa del primo dei suoi inseguitori: Ceccoli staccato di 5,50 lunghezze dalla vetta. Un pensiero in più



per Nicolò ma anche la consapevolezza di voler provare a disputare una gara esaltante come quella messa in mostra all'Adriatico.

ANDREA DALMAZZINI

navigatore **Giacomo Ciucci** vettura **Ford Fiesta**

Cresciuto nel Cross Country e poi approdato ai rally Dalmazzini è diventato uno degli interpreti più tosti del tricolore Terra. Arriva a San Marino occupando il terzo posto nella classifica della serie sterrata e con una voglia matta di piazzare l'impresa. La gara sammarinese è nelle sue corde e ultimamente le sue prestazioni sono tutte in parabola ascendente come dimostra la bella prova fornita all'Adriatico.

LUIGI RICCI

navigatore **Christine Pfister** vettura **Ford Fiesta**

Corre praticamente in casa il bresciano di Riccione ed è da sempre un cliente scomodo per tutti sugli sterrati di un San Marino che frequenta ormai da tante stagioni. Classe 1967 Ricci è un vero specialista delle gare su strade bianche dove ha sempre corso recitando un ruolo da protagonista. Ci proverà anche quest'anno e con la Fiesta ha una gran voglia di staccare prestazioni da quartieri alti.

KALLE ROVANPERA

navigatore **Risto Pietilainen** vettura **Peugeot 208 T16**

16 anni, finlandese. Un vero predestinato e già campione in Lettonia. Figlio d'arte, Kalle Rovanagera ha imparato a fare i controsterzi a 8 anni. Era già un fenomeno su youtube da bambino quando il papà Harri, ex pilota ufficiale Peugeot e Seat (una vittoria nel Mondiale in Svezia nel 2001), lo riprendeva mentre lui faceva evoluzioni incredibili, ora sta crescendo per arrivare anche lui nel palcoscenico più importante. Sulle strade sammarinesi può essere la vera rivelazione.

DANIELE CECCOLI

navigatore **Piercarlo Capolongo** vettura **Ford Fiesta**

Campione del Terra in carica e all'ennesima presenza nella gara di casa Ceccoli è pronto ancora una volta a lanciarsi nella sfida davanti ai suoi connazionali. Corre la gara di casa con la consapevolezza che rappresenta un'occasione d'oro in ottica campionato. Vincere sulle strade bianche che si srotolano intorno alla sua Repubblica vorrebbe dire ribaltare le gerarchie e dare la scalata alla conquista del secondo titolo di fila nella serie riservata ai ferraiolo.

MARQUITO BULACIA

navigatore **Fernando Mussano** vettura **Ford Fiesta**

Ecco un altro sedicenne che quest'anno corre in Italia per costruirsi un futuro d'autore. Rampollo di una ricca famiglia boliviana, Marquito utilizza una Fiesta R5 e corre ormai da due anni. Le corse in casa Bulacia sono una vera coinvolgente passione. Il papà ha partecipato alla recente Dakar in Sudamerica: in casa i motori sono ormai come dei parenti.



Punteggi

Campionato Italiano Rally

1.5) Punteggio

In ogni gara, in base alla classifica di tappa è assegnato il seguente punteggio: 7,5, 6, 5, 4, 3, 2,5, 2, 1,5, 1, 0,5.

I Conducenti non iscritti al Campionato non prendono punti ma li tolgono ai fini del Campionato stesso. La classifica è determinata dalla somma dei punteggi delle due tappe del rally, ai quali viene aggiunto un ulteriore punteggio in base alla classifica finale del rally, assegnando i seguenti punti: 3 punti al 1°; 2 punti al 2°; 1 punto al 3°. Sono ritenuti validi tutti i risultati acquisiti nelle classifiche finali del rally.

1.6) Classifica finale

La classifica finale del Campionato verrà redatta sulla base dei migliori 12 risultati di tappa e tutti i risultati finali acquisiti nelle classifiche finali di rally.

Campionato Italiano Rally Terra

4) Punteggio di gara

In base alla classifica generale ai Conducenti iscritti al CIRT sarà assegnato il seguente punteggio: 15, 12, 10, 8, 6, 5, 4, 3, 2, 1. Ai fini dell'assegnazione del punteggio, verranno considerati i coefficienti indicati nell'art. 1. (3) Rally di San Marino. Coeff. 1,5

5) Classifica finale

La classifica finale sarà stabilita in base al numero delle gare organizzate meno una.

Nei Rally di Campionato Italiano Rally Terra valevoli anche per il Campionato Italiano, i Conducenti iscritti al Campionato Italiano Assoluto non prenderanno né toglieranno punti ai fini del punteggio per il Campionato Italiano Rally Terra.

Campionato Italiano Cross Country Rally

Ai primi dieci Classificati della Classifica assoluta, di Gruppo o di Classe sarà assegnato il seguente punteggio: 25, 18, 15, 12, 10, 8, 6, 4, 2, 1.

Al fine della Classifica del Campionato Italiano Conducenti Cross Country Rally ai punteggi ottenuti nella Classifica Generale saranno sommati i punteggi dei primi tre classificati della Classifica di Gruppo secondo il seguente punteggio: 1° classificato 5 punti, 2° classificato 3 punti, 3° classificato 1 punto

Regional

7.2) Punteggi di gara

In ogni gara in base alla classifica assoluta sarà assegnato il seguente punteggio, moltiplicato per il coefficiente della gara: 9, 6, 4, 3, 2, 1.

In caso di una loro partecipazione i Conducenti prioritari FIA e ACI-Sport del 1° elenco saranno considerati come "trasparenti" e quindi non prenderanno né toglieranno punti e non concorreranno alla quantificazione del numero dei verificati.

7.3) Classifiche

Al termine della stagione sportiva le Delegazioni Regionali competenti per territorio compileranno le classifiche. Le classifiche saranno redatte sulla base della classifica assoluta di ogni gara, sommando, per ciascun Conducente, un numero massimo di 5 risultati, tra i quali - ove presenti - sarà possibile conteggiare un solo punteggio con coefficiente 2 e uno a coefficiente 1,5.

In ogni zona, il titolo di vincitore del CR sarà assegnato al Conducente che avrà ottenuto il miglior punteggio finale.

In caso di ex aequo sarà considerato quale discriminante il maggior numero di primi posti e successivamente di secondi, terzi, quarti, quinti, sesti posti, e così via. In caso di ulteriore ex aequo saranno considerati i migliori piazzamenti nelle classifiche assolute.



Norme di comportamento per possessori di pass

Più che di norme si tratta di buonsenso, possono sembrare banalità che però, purtroppo, fin troppo spesso sono disattese talvolta anche da bravi professionisti.

Quindi ripetiamo gli inviti a:

- Rispettare i divieti
- Osservare sempre le indicazioni dei commissari di percorso
- Non usare il pass come strumento che consente di non osservare regole e buonsenso
- Evitare comportamenti che mettano in pericolo la propria e l'altrui persona
- Valutare sempre con attenzione il luogo in cui ci si posiziona
- Prestare sempre una grande attenzione a tutto ciò che si svolge attorno a voi
- Usare la propria esperienza e il proprio buonsenso

Buon 45° San Marino Rally!

NORME PER LA SICUREZZA SAFETY DISPOSITION

Collabora con i Commissari di Percorso, con le Forze dell'Ordine e con gli addetti della Protezione Civile, così come con tutti gli addetti dell'Organizzazione.

Il futuro del Rally, dipende anche da voi !

Cooperate with the marshals and with the Police officers as well as with any member of the Organization team.

The future of the rally depends on each and every one of us !

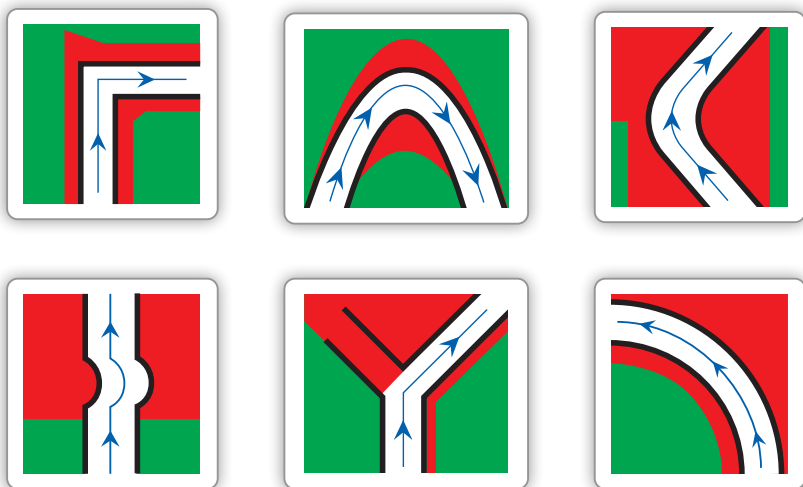

Aree Sicure - Safety Areas Aree Pericolose - Dangerous Areas

SEMPRE - ALWAYS

- ✓ Mantieniti informato
Keep informed
- ✓ Aspettati imprevisti
Be ready for hitches
- ✓ Ascolta l'avvicinarsi delle vetture
Pay attention to approaching cars
- ✓ Rimani in allerta
Be ready
- ✓ Rispetta le aree delimitate dalle bandelle
Respect limited areas
- ✓ Cerca di rimanere protetto da qualcosa di solido
Try to keep safe behind solid objects
- ✓ Tieni sempre sotto controllo i bambini
Always keep an eye on children
- ✓ Chiedi informazioni ai Commissari di Percorso
Ask for information to the Marshals
- ✓ Aiuta e collabora con il servizio d'ordine
Help and cooperate with the Police



ATTENZIONE: lo sport automobilistico può essere PERICOLOSO
Benchè gli organizzatori prendano tutte le precauzioni possibili,
gli incidenti possono sempre accadere.
Riguardo a questo, ricordati che sei presente a tuo rischio e pericolo.

CAUTION: Motor sport can be DANGEROUS
Despite the organizers take all possible precautions, accidents can happen.
On this regard, remember that you are here at your own risk.

MAI - NEVER

- ✓ Compromettere la tua sicurezza, non distrarti!
Compromise your safety, don't get distracted
- ✓ Fermarti e camminare in mezzo alla strada
Stop and walk in the middle of the road
- ✓ Fermarti sotto il livello della strada
Stop under the street level
- ✓ Fermarti nelle zone pericolose
Stop in dangerous areas
- ✓ Fermarti o sederti, con affollamento, sui muri
Stop and sit in crowded areas on walls
- ✓ Sederti vicino al bordo della strada
Sit near the street border
- ✓ Ostruire le uscite d'emergenza
Close any emergency exit
- ✓ Rischiare la tua sicurezza o quella dei concorrenti
Jeopardize your safety and that of participants
- ✓ Rimuovere segnali o frecce
Remove signals or arrows
- ✓ Causare l'interruzione della prova speciale
Cause the interruption of the special stage
- ✓ Portare animali domestici
Bring domestic animals





45° SAN MARINO RALLY

TAPPA 1 - SEZIONE 1

Venerdì 14 Luglio 2017

SETTORE

1

2

CO	Località	Distanza km		Tempo	MEDIA	1°
PS		PS	trasf.	Totale	Imposto	Conc.
0	RICCIONE - Piazzale Ceccarini Partenza					22:00
0A	SAN MARINO Area Globo - PC IN	25,96	25,96	01:00	26,0	23:00
	NEUTRALIZZAZIONE			10:00		

SEZIONE

Sez. 1

Vers CI

Tot. SEZ 1

25,96 25,96

Alba - Tramonto 05:39 - 21:01

FEDERAZIONE AUTO MOTORISTICA SAMMARINESE

Via Giangi, 66 – 47891 Dogana (RSM) telefono: 0549 90 90 53 fax: 0549 905922

web-site: www.sanmarinorally.com e-mail: info@rallysanmarino.com

45° SAN MARINO RALLY

TAPPA 1 - SEZIONI 2,3,4 e 5

Sabato 15 Luglio 2017

SETTORE	CO PS	Località	Distanza km			Tempo Imposto	MEDIA	1° Conc.
			PS	trasf.	Totale			
3	0B	SAN MARINO Area Globo - PC OUT						09:00
	0C	MULTIEVENTI - PA IN		0,74	0,74	00:03	14,8	09:03
4	A	PARCO ASSISTENZA - Multieventi		26,70	26,70	00:15		
5	0D	MULTIEVENTI - PA OUT						09:18
	ZR 1	Zona Rifornamento - Z.I. Carpegna	20,94	46,80	67,74	Distanza prossima ZR		
6	1	LA VILLA		65,63	65,63	01:19	49,8	10:37
	PS 1	SESTINO 1	6,63			00:04		10:41
7	2	CAMPO		0,37	7,00	00:10	42,0	10:51
	PS 2	SANT'ANGELO IN VADO 1	8,75			00:04		10:55
8	3	STRADA DEL MONASTERO		12,75	21,50	00:28	46,1	11:23
	PS 3	LUNANO PIANDIMELETO 1	5,28			00:04		11:27
9	ZR 2	Zona Rifornamento - Z.I. Carpegna	81,88	81,88	Distanza prossima ZR			
	3A	SERRAVALLE - R IN		49,65	54,93	01:07	49,2	12:34
9		RIORDINO - Piazza Bertoldi						00:20
10	3B	SERRAVALLE - R OUT						12:54
	3C	MULTIEVENTI - PA IN		0,64	0,64	00:03	12,8	12:57
11	B	PARCO ASSISTENZA - Multieventi		20,66	129,04	149,70	00:30	
12	3D	MULTIEVENTI - PA OUT						13:27
	ZR 3	Zona Rifornamento - Z.I. Carpegna	41,88	96,40	138,28	Distanza prossima ZR		
13	4	LA VILLA		65,63	65,63	01:19	49,8	14:46
	PS 4	SESTINO 2	6,63			00:04		14:50
14	5	CAMPO		0,37	7,00	00:10	42,0	15:00
	PS 5	SANT'ANGELO IN VADO 2	8,75			00:04		15:04
15	6	STRADA DEL MONASTERO		12,75	21,50	00:28	46,1	15:32
	PS 6	LUNANO PIANDIMELETO 2	5,28			00:04		15:36
16	6A	SANT'ANGELO IN VADO - R IN		12,67	17,95	00:27	39,9	16:03
		RIORDINO - Corso Garibaldi						01:10
17	6B	SANT'ANGELO IN VADO - R OUT						17:13
	7	LA VILLA		24,07	24,07	00:35	41,3	17:48
18	PS 7	SESTINO 3	6,63			00:04		17:52
	8	CAMPO		0,37	7,00	00:10	42,0	18:02
19	PS 8	SANT'ANGELO IN VADO 3	8,75			00:04		18:06
	9	STRADA DEL MONASTERO		12,75	21,50	00:28	46,1	18:34
20	PS 9	LUNANO PIANDIMELETO 3	5,28			00:04		18:38
	ZR 4	Zona Rifornamento - Z.I. Carpegna	5,35	56,50	61,85	Distanza prossima ZR		
21	9A	BORGO MAGGIORE - R IN		42,21	47,49	00:58	49,1	19:36
		RIORDINO - Via Oddone Scarito						00:35
22	9B	BORGO MAGGIORE - R OUT						20:11
	10	BIVIO LA CASA		8,66	8,66	00:16	32,5	20:27
23	PS 10	SAN MARINO 1	5,35			00:04		20:31
	10A	MULTIEVENTI - PA IN		12,33	17,68	00:24		20:55
24	C	PARCO ASSISTENZA - Multieventi		46,67	191,81	238,48	00:45	
25	10B	MULTIEVENTI - PA OUT						21:40
	10C	SAN MARINO Area Globo - PC IN		1,70	1,70	00:05	20,4	21:45

Vers Cl

Tot. SEZ 2,3,4 e 5

67,33 323,29 390,62

Alba - Tramonto 05:39 - 21:01

FEDERAZIONE AUTO MOTORISTICA SAMMARINESE

Via Giangi, 66 – 47891 Dogana (RSM) telefono: 0549 90 90 53 fax: 0549 905922

web-site: www.sanmarinorally.com e-mail: info@rallysanmarino.com

45° SAN MARINO RALLY TAPPA 2

Domenica 16 Luglio 2017

SETTORE	CO	Località	Distanza km		Tempo Imposto	MEDIA	1° Conc.	
	PS		PS	trasf.				Totale
26	10D	SAN MARINO - Area Globo PC OUT					06:45	
	10E	MULTIEVENTI - PA IN		0,74	0,74	00:03	14,8	06:48
27	D	PARCO ASSISTENZA - Multieventi		0,74	0,74	00:15		
28	10F	MULTIEVENTI - PA OUT					07:03	
	ZR 5	Zona Rifornimento - Multieventi		57,30	57,30		Distanza prossima ZR	
	ZR 6	Zona Rifornimento - Z.I. Sant'Angelo in Vado	29,27	55,99	85,26		Distanza prossima ZR	
29	11	PIANO		75,74	75,74	01:34	48,3	08:37
	PS 11	MONTE VICINO 1	11,94			00:04	08:41	
	12	LOC. SESSAGLIA		8,28	20,22	00:30	40,4	09:11
30	PS 12	APECCHIO 1	17,33			00:04	09:15	
	ZR 7	Zona Rifornimento - Z.I. Sant'Angelo in Vado		58,39	58,39		Distanza prossima ZR	
	12A	SERRAVALLE - R IN		87,02	104,35	02:07	49,3	11:22
31		RIORDINO - P.zza Bertoldi				00:25		
32	12B	SERRAVALLE - R OUT					11:47	
	12C	MULTIEVENTI - PA IN		0,64	0,64	00:04	9,6	11:51
	E	PARCO ASSISTENZA - Multieventi	29,27	171,68	200,95	00:30		
34	12D	MULTIEVENTI - PA OUT					12:21	
	ZR 8	Zona Rifornimento - Multieventi		57,30	57,30		Distanza prossima ZR	
	ZR 9	Zona Rifornimento - Z.I. Sant'Angelo in Vado	29,27	55,99	85,26		Distanza prossima ZR	
35	13	PIANO		75,74	75,74	01:34	48,3	13:55
	PS 13	MONTE VICINO 2	11,94			00:04	13:59	
	14	LOC. SESSAGLIA		8,28	20,22	00:30	40,4	14:29
36	PS 14	APECCHIO 2	17,33			00:04	14:33	
	ZR 10	Zona Rifornimento - Z.I. Sant'Angelo in Vado		50,10	50,10		Distanza prossima ZR	
	14A	BORGO MAGGIORE - Arrivo		79,48	96,81	01:57	49,6	16:30

Vers CI

Tot. Domenica

58,54 335,92 394,46

Alba - Tramonto 05:39 - 21:01

Giorno	n° PS	% PS	Km PS	Km TR	Km Tot	
Venerdi - Sezione 1				25,96	25,96	22:00 - 23:00
Sabato - Sezioni 2,3,4 e 5	10	17,2%	67,33	323,29	390,62	9:00 - 21:30
Domenica - Sezioni 6 e 7	4	14,8%	58,54	335,92	394,46	6:45 - 16:30

TOTALI

14 15,5% 125,87 685,17 811,04

Piantina Rally – 1° TAPPA

Sezioni 1-2-3-4-5 – 15/16 luglio

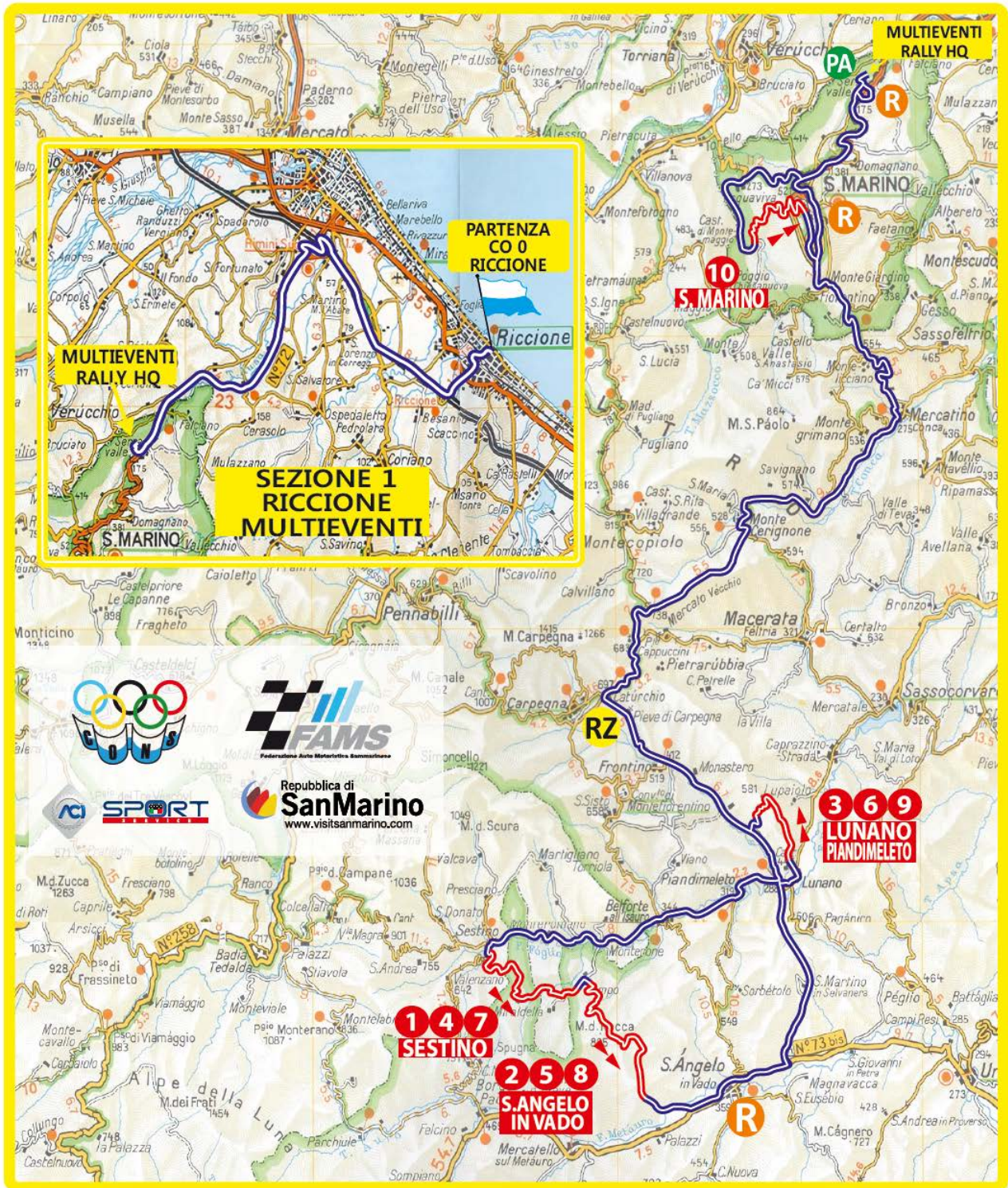

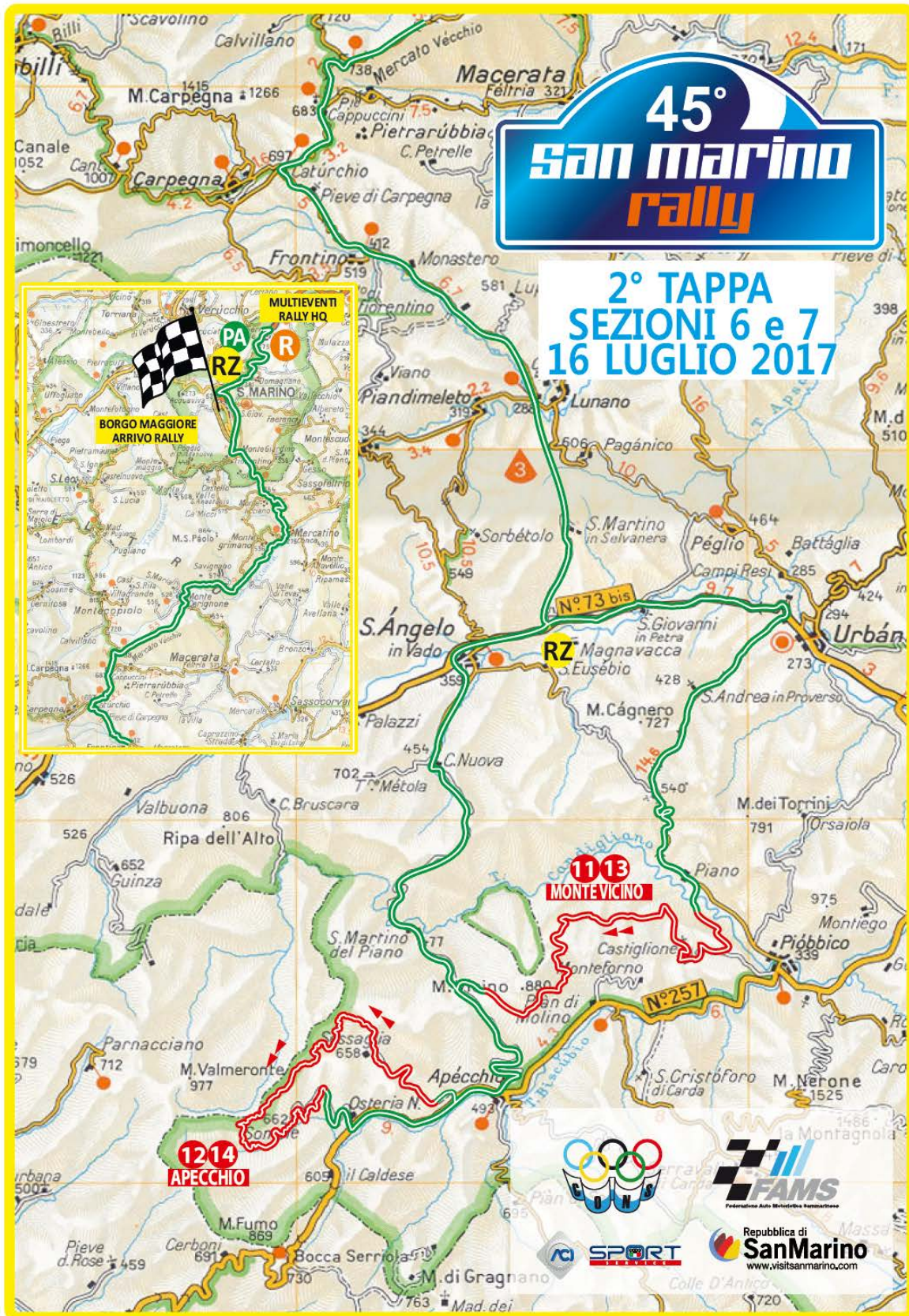

FEDERAZIONE AUTO MOTORISTICA SAMMARINESE

Via Giangi, 66 – 47891 Dogana (RSM) telefono: 0549 90 90 53 fax: 0549 905922

web-site: www.sanmarinorally.com e-mail: info@rallysanmarino.com



Le prove speciali

Le strade interessate dalle Prove Speciali saranno chiuse un'ora prima del passaggio della prima vettura

Due le novità del percorso dell'edizione 2017: la prova speciale Lunano Piandimeleto e quella di Apecchio. Rientra dopo cinque anni di assenza la cronometrata di Monte Vicino.

I tratti cronometrati saranno in totale 14, 5 diversi per un totale di 125,87 km, 67,33 il sabato su 10 prove e 58,54 la domenica su 4 prove. La lunghezza totale del percorso è di 811,04 km.

PS 1/4/7 SESTINO (km 6,63)

Sabato 15 luglio

Sestino, basta la parola. Un nome una gara per chi segue i rally. Anche quelli di più alto livello. Quest'anno la ps si presenta diversa rispetto al passato ed è lunga 6,91 km perché si conclude molto prima rispetto al passato e cioè in località Campo dopo aver affrontato un tratto di strada tortuosa, lenta e guidata. I passaggi previsti sono tre.

PS 2/5/8 SANT'ANGELO IN VADO (km 8,75)

Sabato 15 luglio

In pratica è la continuazione della ps di Sestino da Campo a Sant'Angelo in Vado con la strada bianca che si srotola in direzione dell'Eremo di Caresto. Una speciale con tratti veloci e un fondo nuovo pronto a esaltare le prestazioni di uomini e mezzi

PS 3/6/9 LUNANO PIANDIMELETO (km 5,28)

Sabato 15 luglio

È la grande novità del 2017. Si tratta di una speciale davvero inedita, mai fatta in precedenza. La speciale parte sull'asfalto dall'abitato di Lunano: poi dopo un km in corrispondenza di un dosso inizia il tratto sterrato con una parte centrale della speciale che offre ancora altri due spettacolari dossi. Dopo essere entrati nel bosco i concorrenti affronteranno poi un tratto in discesa fino a Piandimeleto con annessi anche tre tornanti spettacolari.

FEDERAZIONE AUTO MOTORISTICA SAMMARINESE

Via Giangi, 66 – 47891 Dogana (RSM) telefono: 0549 90 90 53 fax: 0549 905922

web-site: www.sanmarinorally.com e-mail: info@rallysanmarino.com



PS 10 SAN MARINO (km 5,35)

Sabato 15 luglio

Inaugurato con la quarantesima edizione da quasi cinque anni il tratto su asfalto che conclude la prima del San Marino Rally è uno dei piatti forti della gara. Uno degli avamposti preferiti per vedere in azione i protagonisti lungo la strada che dalla Casa conduce fino alla Porta della Città e che quest'anno sarà effettuato una sola volta dai concorrenti del rally maggiore nella serata di sabato 15 luglio.

PS 11/13 MONTE VICINO (km 11,94)

Domenica 16 luglio

Speciale dal passato illustre che richiama ai tempi in cui il Rally di Sanremo valido per il campionato del mondo si allungava fino da queste parti. L'ultima volta che il San Marino l'ha utilizzata nel suo percorso è stato per la 39esima edizione. La prima parte è tortuosa con tratti di accelerazione e frenata su sede stradale molto stretta. La seconda parte che si sviluppa nel bosco si presenta molto più tecnica.

PS 12/14 APECCHIO (km 17,33)

Domenica 16 luglio

È la speciale più lunga del rally e anche un'altra grande novità del percorso 2017. Un tratto cronometrato mai effettuato in precedenza. Inizialmente la ps per i primi 5 km ha sede stradale larga e veloce. Poi in corrispondenza della pale eoliche inizia un tratto più stretto e tortuoso. Dopo l'inversione del Lago di Scalocchio la ps torna ad avere strada più larga per poi restringersi nuovamente negli ultimi 6 km con un tratto tortuoso chiuso nel bosco. Una vera speciale a margherita con parte ps e fine ps distanti all'incirca un km.



San Marino Rally Roll of Honour Albo d'Oro del Rally di San Marino

2016	Basso Granai	Ford Fiesta R5
2015	Andreucci Andreussi	Peugeot 208 T16
2014	Andreucci Andreussi	Peugeot 208 T16
2013	Scandola D'Amore	Skoda Fabia S2000
2012	Basso Dotta	Ford Fiesta S2000
2011	Mikkelsen Floene	Skoda Fabia S2000
2010	Andreucci Andreussi	Peugeot 207 S2000
2009	Andreucci Andreussi	Peugeot 207 S2000
2008	Longhi Imerito	Subaru Impreza STI
2007	Longhi Imerito	Subaru Impreza STI
2006	Longhi Imerito	Subaru Impreza STI
2005	Longhi Imerito	Subaru Impreza STI
2004	Navarra Fedeli	Subaru Impreza STI
2003	Navarra Fedeli	Subaru Impreza STI
2002	Aghini D'Esposito	Peugeot 206 WRC
2001	Andreucci Giusti	Ford Focus WRC
2000	Longhi Baggio	Toyota Corolla WRC
1999	Navarra Fedeli	Ford Escort Cosworth WRC
1998	Aghini D'Esposito	Toyota Corolla WRC
1997	Cunico Scalvini	Ford Escort Cosworth
1996	Ercolani Manuzzi	Subaru Impreza
1995	Grossi Borri	Toyota Celica 4WD
1994	Navarra Casazza	Subaru Impreza
1993	Grossi Borri	Lancia Delta HF
1992	Pianezzola Imerito	Lancia Delta Integrale16v
1991	Ercolani Larcher	Lancia Delta integrale16v
1990	Gregis Ciceri	Lancia Delta integrale
1989	Grossi Mari	Lancia Delta integrale
1988	De Martini Gibellini	Audi 90 quattro
1987	Snijers Colebunders	Lancia Delta 4WD
1986	Tabaton Tedeschini	Lancia Delta S4
1985	Ercolani Roggia	Lancia Rally
1984	Vudafieri Pirolo	Lancia Rally
1983	Biason Siviero	Lancia Rally
1982	Tognana De Antoni	Lancia Rally
1981	"Tony" "Rudy"	Opel Ascona 400
1980	Vudafieri Penariol	Fiat 131 Abarth
1979	"Tony" Mannini	Lancia Stratos
1978	Zordan Bedin	Porsche 911c
1974	Bisulli Zanuccoli	124 Abarth
1973	Munari Manucci	Lancia Fulvia HF
1972	Bisulli Zanuccoli	Fiat 124 Abarth
1971	Pittoni Bernacchini	Lancia Fulvia HF
1970	Cavallari Benvenuti	Porsche 911

FEDERAZIONE AUTO MOTORISTICA SAMMARINESE

Via Giangi, 66 – 47891 Dogana (RSM) telefono: 0549 90 90 53 fax: 0549 905922

web-site: www.sanmarinorally.com e-mail: info@rallysanmarino.com



Roll of Honour – Albo d'Oro CIR

2016	Basso – Granai	Ford Fiesta
2015	Andreucci – Andreussi	Peugeot 208 T16
2014	Andreucci – Andreussi	Peugeot 208 T16
2013	Scandola - D'Amore	Skoda Fabia S2000
2012	Andreucci – Andreussi	Peugeot 207 Super 2000
2011	Andreucci – Andreussi	Peugeot 207 Super 2000
2010	Andreucci – Andreussi	Peugeot 207 Super 2000
2009	Andreucci - Andreussi	Peugeot 207 Super 2000
2008	Rossetti - Chiarcossi	Peugeot 207 Super 2000
2007	Basso - Dotta	Grande Punto Abarth
2006	Andreucci – Andreussi	Grande Punto Abarth
2005	Longhi – Imerito	Subaru Impreza
2004	Navarra – Fedeli	Subaru Impreza
2003	Andreucci – Andreussi	Fiat Punto s 1600
2002	Travaglia – Zanella	Peugeot 206
2001	Andreucci- Giusti	Ford Focus
2000	Longhi – Baggio	Toyota Corolla
1999	Aghini – Roggia	Toyota Corolla
1998	Aghini – Roggia	Toyota Corolla
1997	Dallavilla – Fappani	Subaru Impreza
1996	Cunico – Scalvini	Ford Escort
1995	Cunico – Evangelisti	Ford Escort
1994	Cunico – Evangelisti	Ford Escort
1993	Pianezzola – Roggia	Lancia HF
1992	Deia – Scalvini	Lancia HF
1991	Cerrato – Cerri	Lancia 16v
1990	Cerrato – Cerri	Lancia 16v
1989	Cerrato – Cerri	Lancia Integrale
1988	Cerrato – Cerri	Lancia Integrale
1987	assoluto Rayneri – Cassina	Lancia Rally
	GR. A Tabaton – Tedeschini	Lancia Delta
1986	Cerrato – Cerri	Lancia Delta S4
	Cerrato – Cerri (open)	Lancia Delta S4
1985	Tabaton -Tedeschini	Lancia Rally
	Cerrato - Cerri (open)	Lancia Rally
1984	Fabbri - Cecchini	Fiat Ritmo
	Vudafieri (open)	Lancia Rally
1983	Biasion - Siviero	Lancia Rally
1982	Toganna - De Antoni	Ferrari 308- Lancia Rally
1981	Fassina - Rudy	Opel Ascona 400
1980	Vudafieri	Lancia Stratos
1979	Fassina - Mannini	Lancia Stratos
1978	Vudafieri - Mannini	Fiat 131 Abarth
1977	Pregliasco - Reisoli	Lancia Stratos
1976	Fassina – Mannini	Lancia Statos
1975	Cambiaghi	Fiat 124 Spider
1974	Verini – Macaluso	Fiat 124 Spider
1973	Ballestrieri – Maiga	Lancia Fulvia
1972	Barbasio – Sodano	Lancia Fulvia
1971	Barbasio – Sodano	Lancia Fulvia

FEDERAZIONE AUTO MOTORISTICA SAMMARINESE

Via Giangi, 66 – 47891 Dogana (RSM) telefono: 0549 90 90 53 fax: 0549 905922

web-site: www.sanmarinorally.com e-mail: info@rallysanmarino.com



1970	Paganelli – Russo	Fiat 124 Spider
1969	Munari	Lancia Fulvia
1968	Cavallari – Salvay	Lancia Fulvia
1967	Munari	Lancia Fulvia
1966	Cella	Lancia Fulvia
1965	Martoni	Fiat
1964	Cavallari	Alfa Romeo
1963	Cavallari	Alfa Romeo
1962	Cavallari	Alfa Romeo
1961	Marsaglia	Fiat

FEDERAZIONE AUTO MOTORISTICA SAMMARINESE

Via Giangi, 66 – 47891 Dogana (RSM) telefono: 0549 90 90 53 fax: 0549 905922

web-site: www.sanmarinorally.com **e-mail:** info@rallysanmarino.com



Roll of Honour - Albo d'Oro Trofeo Rally Terra

2016	Daniele Ceccoli	Skoda Fabia S2000
2015	Mauro Trentin	Peugeot 207 S2000
2014	Renato Travaglia	Peugeot 207 S 2000
2013	Marco Ricci	Subaru Impreza Sti
2012	Mauro Trentin	Peugeot 207 Super 2000
2011	Andreas Mikkelsen	Skoda Fabia S2000
2010	Teemu Arminen	Subaru Impreza N14
2009	Rossetti Luca	Abarth Grande Punto
2008	Mauro Trentin	Peugeot 207 Super 2000
2007	Simone Campedelli	Mitsubishi Lancer Evo IX
2006	Pucci Grossi	Peugeot 206 WRC
2005	Pucci Grossi	Peugeot 206 WRC
2004	Andrea Navarra	Subaru Impreza Sti
2003	Andrea Navarra	Subaru Impreza WRC
2002	Andrea Navarra	Subaru Impreza WRC
2001	Franco Cunico	Subaru Impreza WRC
2000	Franco Cunico	Subaru Impreza WRC
1999	Marco Tempestini	Subaru Impreza gr.A/Toyota Corolla WRC
1998	Michele Gregis	Subaru Impreza gr.A
1997	Grossi Pucci	Toyota Celica GT4
1996	Massimo Ercolani	Subaru Impreza
1995	Pucci Grossi	Toyota Celica 4WD
1994	Pucci Grossi	Lancia Delta HF Integrale
1993	Pucci Grossi	Lancia Delta HF Integrale
1992	Mario Stagni	Lancia Delta 16 V
1991	Buscone	Lancia Delta 16 V
1990	Gregis	Lancia Delta 16V
1989	Deila	Lancia Delta Integrale

Classifiche non Ufficiali



CAMPIONATO ITALIANO 2017
CONDUTTORI DUE RUOTE MOTRICI



Posizione	Calendario ->		Località ->			40° Rally del Ciocco (LU)			59° Rally di Sanremo (IM)			101° Rally Targa Florio (PA)			24° Rally dell'Adriatico (AN)			50° Rally del Salento (LE)			45° Rally San Marino (RSM)			5° Rally di Roma Capitale			35° Rally Due Valli (VR)			PUNTI																			
	Data ->		17/19 Marzo			30/1 Aprile			21/23 Aprile			12/14 Maggio			02/04 Giugno			14/16 Luglio			15/17 Settembre			13/15 Ottobre			TOTALI																						
	Nr. Prove Speciali ->		17			11			14			15			14																																		
	Km. Prove Speciali ->		175			177			179			131			172																																		
	Km. Totali ->		720			503			661			605			748																																		
	Equipaggio		Numero Verificati ->			59			59			38			47			34																															
			Numero Arrivati ->			37			42			Annullato			31			21																															
			Coefficiente ->			1			1			1			1			1			1			1																									
Conduttore		Navigatore		VETTURA			CL.			T. 1			T. 2			Ass.			T. 1			T. 2			Ass.			T. 1			T. 2			Ass.			T. 1			T. 2			Ass.			Totali		Validi	
1	Gilardoni Kevin	Bonato Corrado		Renault Clio			R3T/C			6,00			7,50			2			6,00			7,50			3															60,00									
2	Pollara Marco	Princiotto Giuseppe		Peugeot 208			R2B			7,50			5,00			3			5,00			6,00			2															46,50									
3	Canzian Riccardo	Nobili Matteo		Renault Clio			R3T			5,00			6,00			1			7,50			5,00			1															43,50									
4	Villa Manuel	Beltrame Luca		Abarth 500			R3T			4,00			4,00						N.P.			N.P.																		8,00									

Classifiche non Ufficiali



Automobile Club d'Italia
SPORT

CAMPIONATO ITALIANO ASSOLUTO



Posizione	Calendario ->		Località ->		39° Rally del Ciocco (LU)		58° Rally di Sanremo (IM)		100° Rally Targa Florio (PA)		23° Rally dell'Adriatico (AN)		44° San Marino Rally		52° Rally del Friuli		4° Rally di Roma Capitale		34° R. Due Valli (VR)		PUNTI		
	Data ->		18/20 Marzo		07/09 Aprile		06/08 Maggio		27/29 Maggio		08/10 Luglio		25/27 Agosto		23/25 Settembre		14/16 Ottobre		TOTALI				
	Nr. Prove Speciali ->		17		11		13		12		11		11		15		11		84				
	Km. Prove Speciali ->		155		159		154		121		122		152		152		162		1023				
	Km. Totali ->		609		524		639		566		832		514		802		587		4464				
	Equipaggio		Numero Verificati ->		58		68		91		57		37		67		31		52		461		
	Numero Arrivati ->		38		55		55		41		25		41		24		40		319				
Conduttore	Navigatore	VETTURA	CL.	Tappa1	Tappa2	Tappa1	Tappa2	Tappa1	Tappa2	Tappa1	Tappa2	Tappa1	Tappa2	Tappa1	Tappa2	Tappa1	Tappa2	Tappa1	Tappa2	Tappa1	Tappa2	Totale	Validi
1	Basso Giandomenico	Granai Lorenzo	Ford Fiesta	R5	6	6	6	2,5	11,25	Rit.	4	4	7,5	7,5	7,5	7,5	5	6	11,25	6,00	98,00	95,50	
2	Andreucci Paolo	Andreussi Anna	Peugeot 208 T16	R5	7,5	7,5	5	7,5	9	9	5	3	Rit.	4	6	4	7,5	5	9,00	7,50	96,50	93,50	
3	Scandola Umberto	D'Amore Guido	Skoda Fabia	R5	4	5	7,5	Rit.	6	7,5	7,5	7,5	5	6	Rit.	5	6	7,5	6,00	11,25	91,75	91,75	
4	Campedelli Simone	Fappani Danilo	Peugeot / Ford	R5	N.P.	N.P.	2,5	5	Rit.	N.P.	6	5	6	5	5	6	1	4	7,50	9,00	62,00	62,00	
5	Perico Alessandro	Turati Mauro	Peugeot 208 T16	R5	5	4	4	6	N.P.	N.P.	N.P.	N.P.	N.P.	N.P.	4	Rit.	4	Rit.	3,75	4,50	35,25	35,25	
6	Tempestini Simone		Ford Fiesta	R5	3	1,5	Rit.	Rit.	3	6	1,5	2	2,5	3	2	1,5	N.P.	N.P.	N.P.	N.P.	26,00	26,00	
7	Rusce Antonio	Farnocchia Sauro	Ford Fiesta	R5	1	2	Rit.	Rit.	1,5	1,5	N.P.	N.P.	N.P.	N.P.	2,5	2,5	N.P.	N.P.	N.P.	N.P.	11,00	11,00	
8	Baccega Stefano	Menchini Marco	Ford Fiesta	R5	2,5	1	Rit.	1,5	2,25	3	0	0	N.P.	N.P.	N.P.	N.P.	N.P.	N.P.	N.P.	N.P.	10,25	10,25	
9	Tassone Michele	De Marco Alice	Peugeot 208 T16	R5	Rit.	3	Rit.	Rit.	N.P.	N.P.	N.P.	N.P.	N.P.	N.P.	1	Rit.	2	2	2,25	Rit.	10,25	10,25	
10	"Ciava"	Michi Daniele	Citroen DS3	R5	2	0,5	0,5	2	0	0,75	N.P.	N.P.	N.P.	N.P.	N.P.	N.P.	3	Rit.	N.P.	N.P.	8,75	8,75	
11	Michelini Rudy	Perna Michele	Citroen DS3	R5	Rit.	2,5	2	4	N.P.	N.P.	N.P.	N.P.	N.P.	N.P.	N.P.	N.P.	N.P.	N.P.	N.P.	N.P.	8,50	8,50	

Classifiche non Ufficiali



Automobile Club d'Italia
SPORT

CAMPIONATO ITALIANO COSTRUTTORI 2016



Posizione	Calendario ->		Località ->		39° Rally del Ciocco (LU)		58° Rally di Sanremo (IM)		100° Rally Targa Florio (PA)		23° Rally dell'Adriatico (AN)		44° San Marino Rally		52° Rally del Friuli		4° Rally di Roma Capitale		34° R. Due Valli (VR)		PUNTI	
	Data ->		18/20 Marzo		07/09 Aprile		06/08 Maggio		27/29 Maggio		08/10 Luglio		25/27 Agosto		23/25 Settembre		14/16 Ottobre		TOTALI			
	Nr. Prove Speciali ->		17		11		13		12		11		11		15		11		84			
	Km. Prove Speciali ->		155		159		154		121		122		152		152		162		1023			
	Km. Totali ->		609		524		639		566		832		514		802		587		4464			
	Numero Verificati ->		58		68		91		57		37		67		31		52		461			
	Numero Arrivati ->		38		55		55		41		25		41		24		40		319			
MARCA		VETTURE		Tappa1	Tappa2	Tappa1	Tappa2	Tappa1	Tappa2	Tappa1	Tappa2	Tappa1	Tappa2	Tappa1	Tappa2	Tappa1	Tappa2	Tappa1	Tappa2	Totale	Validi	
1	FORD	Fiesta R5		5,50	3,50	3,00	3,00	10,50	17,25	6,00	6,50	10,00	10,50	9,50	9,00	5,00	6,00	11,25	6,00	122,50	122,50	
2	PEUGEOT	208 T16 R5		7,50	10,50	5,00	7,50	9,00	9,00	5,50	3,00	2,00	5,00	7,00	4,00	9,50	7,00	11,25	8,25	111,00	111,00	
3	SKODA	Fabia R5		4,00	5,00	7,50		6,00	7,50	7,50	7,50	5,00	6,00	1,50	5,00	6,00	7,50	6,00	11,25	93,25	93,25	

Classifiche non Ufficiali



CLASSIFICA 2016
ASSOLUTA CONDUTTORI



Posizione	Calendario ->		Località ->		10° Rally Liburna Terra (LI)	23° Rally dell'Adriatico (AN)	44° San Marino Rally (RSM)	Rally Il Nido dell'Aquila (PG)	35° Rally della Costa Smeralda	8° Rally della Val d'Orcia (SI)	PUNTI	
	Data ->				15/16-04	27/29-05	08/10-07	17/18-09	30-9/01-10	29/30-10	TOTALI	
	Nr. Prove Speciali ->				6	12	11	6	13	6	54	
	Km. Prove Speciali ->				56,10	121,00	122,00	51,38	100,92	45,24	496,64	
	Km. Totali ->				313,45	566,00	832,00	222,08	386,56	200,77	2520,86	
	Equipaggio		Numero Verificati ->		118	57	37	60	39	88	399	
			Numero Arrivati ->		78	41	25	41	28	66	279	
	Conduttore	Navigatore	VETTURA	CL.								Totale
1	Ceccoli Daniele		Skoda Fabia S2000	S2000	6,00	18,0	22,5	Rit.	12,0	4,50	63,00	63,00
2	Marchioro Nicolò	Marchetti Marco	Peugeot 207 /208	S2000/R5	7,50	15,0	15,0	7,50	10,0	Rit.	55,00	55,00
3	Dalmazzini Andrea	Ciucci Giacomo	Peugeot 207 / Ford Fiesta	S2000/R5	11,25	12,0	9,0	11,25	N.P.	6,00	49,50	49,50
4	Hoebbling Luca		Skoda Fabia R5	R5	Rit.	7,5	18,0	4,50	N.P.	11,25	41,25	41,25
5	Della Casa Federico	Pozzi Domenico	Ford / Citroen / Skoda	S2000/R5	N.P.	22,5	Rit.	2,25	15,0	N.P.	39,75	39,75
6	Ricci Luigi		Subaru Impreza STI	N4	4,50	9,0	12,0	6,00	8,0	3,00	42,50	39,50
7	Fanari Francesco	Stefanelli Silvio	Mitsubishi L./ Ford Fiesta	R4/R5	9,00	N.P.	N.P.	9,00	N.P.	7,50	25,50	25,50
8	Donetto Giammarco		Ford Fiesta R5	R5	3,75	6,0	Rit.	0,00	6,0	9,00	24,75	24,75
9	Versace Tullio		Peugeot / Ford /Skoda	S2000/R5	0,00	1,5	7,5	Rit.	N.P.	3,75	12,75	12,75
10	Biolghini Pablo		Peugeot 208 T16	R5	2,25	4,5	Rit.	N.P.	5,0	N.P.	11,75	11,75
11	Manfrinato Giovanni		Ford Fiesta / Mitsubishi L.	R5/R4	Rit.	Rit.	6,0	3,00	N.P.	2,25	11,25	11,25
12	Ciuffi Tommaso		Peugeot 208	R2B	Rit.	3,0	Rit.	1,50	4,0	Rit.	8,50	8,50
13	Succi Andrea	Guzzi Giancarla	Ford Fiesta R5	R5	0,00	Rit.	N.P.	3,75	N.P.	1,50	5,25	5,25
14	Trevisani Jacopo		Renault Twingo RS	R2B	Rit.	0,0	4,5	Rit.	N.P.	0,75	5,25	5,25
15	Trentin Mauro	De Marco Alice	Peugeot 208 T16	R5	3,00	Rit.	N.P.	N.P.	N.P.	N.P.	3,00	3,00
16	Bruschetta Alessandro	Zortea Marco	Subaru Impreza STI	N4	1,50	Rit.	N.P.	N.P.	N.P.	N.P.	1,50	1,50
17	Brocchi Jordan		Renault Twingo RS	R2B	0,00	0,0	N.P.	0,75	N.P.	Rit.	0,75	0,75
17	De Santis Graziano	Liuzzi Massimiliano	Ford Fiesta R5	R5	0,75	Rit.	Rit.	N.P.	N.P.	Rit.	0,75	0,75

Campionato Italiano Rally & Trofeo Rally Terra

Classifica Ufficiale Definitiva

Lunghezza Totale 122.390 m

1 / 2

Pos.	Gr	Cl	No.	Equipaggio	Concorrente/Vettura/Scuderia	Gr/Cl/Q	Tempo	Pen.CO	Pen.Varie	Tempo Totale	Distacco
1	1	1	3	BASSO Giandomenico (ITA) GRANAI Lorenzo (ITA)	BRC (ITA) Ford Fiesta R5 Movisport	R R5 (> 2000) C	1:31'35.1			1:31'35.1	
2	2	2	4	CAMPEDELLI Simone (ITA) FAPPANI Danilo (ITA)	BRC (ITA) Ford Fiesta R5 GPL Orange 1 Racing	R R5 (> 2000) C	1:31'56.6			1:31'56.6	21.5
3	3	3	2	SCANDOLA Umberto (ITA) D'AMORE Guido (ITA)	S.A. Motorsport Italia Srl (ITA) Skoda Fabia Car Racing	R R5 (> 2000) C	1:32'05.1			1:32'05.1	30.0
4	4	4	11	COLOMBINI Denis (SMR) FERRARA Michele (ITA)	Colombini Denis (SMR) Skoda Fabia	R R5 (> 2000)	1:34'41.7			1:34'41.7	3'06.6
5	5	5	5	TEMPESTINI Simone (ROU) BANCA Marc (ROU)	Tempestini Simone (ROU) Ford Fiesta Winners Rally Team	R R5 (> 2000) CU	1:35'15.2			1:35'15.2	3'40.1
6	1	1	21	CECCOLI Daniele (SMR) CAPOLONGO Piercarlo (ITA)	Ceccoli Daniele (SMR) Skoda Fabia San Marino	A S2000 (2.0 a/1.6 t) T	1:35'28.2			1:35'28.2	3'53.1
7	6	6	15	HOELBLING Luca (ITA) GRASSI Mauro (ITA)	Hoelbling Luca (ITA) Skoda Fabia Car Racing	R R5 (> 2000) T	1:36'36.8			1:36'36.8	5'01.7
8	7	7	12	MARCHIORO Nicolò (ITA) MARCHETTI Marco (ITA)	Marchioro Nicolò (ITA) Peugeot 208 T16 Power Car Team	R R5 (> 2000) TU	1:36'51.5			1:36'51.5	5'16.4
9	1	1	8	RICCI Luigi (ITA) PFISTER Christine (ITA)	Ricci Luigi (ITA) Subaru Impreza STI N14 Movisport	N N4 (> 2000) T	1:37'05.2			1:37'05.2	5'30.1
10	2	2	6	DALMAZZINI Andrea (ITA) CIUCCI Giacomo (ITA)	Dalmazzeni Andrea (ITA) Peugeot 207 Modena Racing Team	A S2000 (2.0 a/1.6 t) TU	1:37'05.6			1:37'05.6	5'30.5
11	8	8	18	VERSACE Tullio (ITA) CANTON Tania (CHE)	Versace Tullio (ITA) Ford Fiesta Winners Rally Team	R R5 (> 2000) T	1:39'13.1			1:39'13.1	7'38.0
12	9	9	19	VON THURN UND TAXIS Al DEGANDT Bjorn J M (BEL)	Von Thurn und Taxis Albert (DEU) Skoda Fabia Wevers Sport Rally	R R5 (> 2000)	1:39'26.5			1:39'26.5	7'51.4
13	10	1	32	TESTA Giuseppe (ITA) MANGIAROTTI Daniele (ITA)	F.P.F. Sport Srl (ITA) Peugeot 208 VTI R2	R R2B (1600a/1067t) J2U	1:40'11.8			1:40'11.8	8'36.7
14	11	1	25	FERRAROTTI Ivan (ITA) BIZZOCCHI Massimo (SMR)	Ferrarotti Ivan (ITA) Renault Clio Movisport	R R3C (2000a/1333t) 2	1:40'17.2			1:40'17.2	8'42.1
15	12	2	26	PANZANI Luca (ITA) BALDACCI Sara (ITA)	Panzani Luca (ITA) Renault Clio Pistoia Corse	R R3C (2000a/1333t) 2	1:40'32.9			1:40'32.9	8'57.8
16	13	2	34	POLLARA Marco (ITA) PRINCIOTTO Giuseppe (ITA)	Pollara Marco (ITA) Peugeot 208 Cst Sport	R R2B (1600a/1067t) J	1:40'56.7	30		1:41'26.7	9'51.6
17	14	10	10	MANFRINATO Giovanni (ITA) CONDOTTA Claudio (ITA)	Manfrinato Giovanni (ITA) Ford Fiesta Porto Cervo Racing	R R5 (> 2000) T	1:41'41.8			1:41'41.8	10'06.7
18	15	3	28	GILARDONI Kevin (ITA) BONATO Corrado (ITA)	Gilardoni Kevin (ITA) Renault Clio Movisport	R R3C (2000a/1333t) 2U	1:43'19.2			1:43'19.2	11'44.1
19	16	3	31	LUGANO Manuel (ITA) BELTRAME Luca (ITA)	Lugano Manuel (ITA) Peugeot 208 Sport & Comunicazione	R R2B (1600a/1067t) 2	1:44'06.7			1:44'06.7	12'31.6
20	17	4	37	MATTEUZZI Giacomo (ITA) PIAZZINI Marco (ITA)	Matteuzzi Giacomo (ITA) Renault Twingo RS Jag Sport	R R2B (1600a/1067t)	1:45'03.1			1:45'03.1	13'28.0
21	18	4	29	MARCHETTI Sergio (ITA) RODI Alessio (ITA)	Marchetti Sergio (ITA) Renault New Clio RS Sport Management	R R3C (2000a/1333t) 2	1:45'20.4			1:45'20.4	13'45.3
22	19	1	27	PISANI Gianandrea (ITA) GONELLA Nicolò (ITA)	Pisani Gianandrea (ITA) Fiat Abarth 500 Jolly Racing Team	R R3T (1620 t) 2U	1:47'32.9			1:47'32.9	15'57.8
23	20	5	30	FEDERIGHI Corinne (ITA) MANFREDI Jasmine (ITA)	Federighi Corinne (ITA) Renault Clio Island Motorsport	R R3C (2000a/1333t) 2FU	1:48'19.7			1:48'19.7	16'44.6
24	21	5	38	TREVISANI Jacopo (ITA) ROMANO Matteo (ITA)	Trevisani Jacopo (ITA) Renault Twingo Trt La Scuderia	R R2B (1600a/1067t) TU	1:47'30.7	2'20		1:49'50.7	18'15.6
25	22	6	43	CALVI Beatrice (ITA) MARCHETTI Mariam (ITA)	Calvi Beatrice (ITA) Peugeot 208 Scuderia Palladio	R R2B (1600a/1067t) JFU	1:52'51.6			1:52'51.6	21'16.5

10/07/2016 Serravalle (RSM)

Federazione Italiana Cronometristi - www.ficr.it



Campionato Italiano Rally & Trofeo Rally Terra

Classifica Ufficiale Definitiva

2 / 2

Lunghezza Totale 122.390 m

Pos.	Gr	Cl	No.	Equipaggio	Concorrente/Vettura/Scuderia	Gr/Cl/Q	Tempo	Pen.CO	Pen.Varie	Tempo Totale	Distacco
NC			1	ANDREUCCI Paolo (ITA) ANDREUSSI Anna (ITA)	F.P.F. Sport Srl (ITA) Peugeot 208 T16	R R5 (> 2000) C	1:51'07.3				

Giorgio ALBERTON (ITA)	Il Presidente Massimo RINALDI (ITA)	Walter CHIARUZZI (SMR)
------------------------	--	------------------------

10/07/2016 Serravalle (RSM)

Esposta Ore..... Direttore Cronometraggio: Marco BARILARI

Direttore Gara: Mauro ZAMBELLI

Federazione Italiana Cronometristi - www.ficr.it





CROSS COUNTRY RALLY 2017 - Gara abbinata al 45° San Marino Rally – CIR/CIRT
Campionato Italiano Cross Country Rally - Campionato Italiano Costruttori Cross Country Rally
Trofeo Nazionale ACI Sport Cross Country Rally di Gruppo - Coppa ACI Sport Cross Country di Classe
Coppa ACI Sport Cross Country Rally Femminile
Coppa ACI Sport Cross Country Rally Scuderie
Coppa ACI Sport Under 25
Trofeo Suzuki Challenge Classic

PROGRAMMA

VENERDÌ 7 LUGLIO

Data di chiusura delle iscrizioni

MARTEDÌ 12 LUGLIO

Pubblicazione dell'Elenco degli iscritti (website)

VENERDÌ 14 LUGLIO

Rally Headquarter Multieventi Sport Domus – Serravalle di San Marino (RSM)

14:00 – 16:00 Verifiche sportive

14:30 – 16:30 Verifiche tecniche presso area paddock Cross Country – Parcheggio Globo (Serravalle)

17:00 Briefing del direttore di gara

Viale Ceccarini – Riccione (RN)

19:30 – 20:00 Ingresso vetture in area Cerimonia di Partenza

21:00 – 22:00 Presenza obbligatoria degli equipaggi

22:00 Partenza prima vettura (*)

23:00 Ingresso vetture in parco chiuso notturno a San Marino (Serravalle) (*)

(*) orari riferiti alla prima vettura del Rally CIR/CIRT

SABATO 15 LUGLIO

9:00 Uscita Parco Chiuso - Partenza tappa 1 (*)

Area assistenza e refuelling a Sant'Angelo in Vado (PU) presso zona industriale

Riordino a Sant'Angelo in Vado (PU)

21:25 Arrivo tappa 1 - Ingresso vetture in parco chiuso notturno a San Marino (Serravalle)

23:00 Pubblicazione ordine e orario di partenza tappa 2

(*) orari riferiti alla prima vettura del Rally CIR/CIRT

DOMENICA 16 LUGLIO

06:45 Uscita Parco Chiuso - Partenza tappa 2 (*)

Area assistenza e refuelling a Sant'Angelo in Vado (PU) presso zona industriale

16:30 Arrivo tappa 2 a San Marino (Borgo Maggiore) – Premiazioni (*)

(*) orari riferiti alla prima vettura del Rally CIR/CIRT

PERCORSO

- Lunghezza totale percorso **km 573,70**
- Numero settori selettivi diversi **10**
- Lunghezza totale settori selettivi **km 130,98**

VETTURE AMMESSE

Gruppi T1, T2, T3 (Allegato J/2017)

Gruppi TH, TE, TM definiti dalla Norma Generale CCR 2017 ACI SPORT.

SEGRETERIA - DIREZIONE GARA – SALA STAMPA – ALBO UFFICIALE DI GARA

Multieventi Sport Domus Via Rancaglia 30 – Serravalle - Telefono 368 8030873

FAMS - Via Giangi, 66 – 47891 Dogana (RSM) telefono: 0549 90 90 53 - 368 8030873 fax: 0549 90 59 22
www.sanmarinorally.com - info@rallysanmarino.com



ELENCO ISCRITTI



Nr.	Concorrente		1° Conduttore		Naz.	Pr.	2° Conduttore		Naz.	Vettura	Gr.	Cl.	Scuderia
	Borsoi	Elvis	Borsoi	Elvis	ITA	Asn	Rossi	Stefano	ITA	Toyota Toyodell	T1	2	
	Codecà	Lorenzo	Codecà	Lorenzo	ITA	Asn	Fedullo	Bruno	ITA	Suzuki Grand Vitara	T1	1	Emmetre Racing
	Fujairah Rally Team		Alketbi	Rashid	UAE	Fia	Manfredini	Paolo	ITA	BMW X6	T1	1	
	Hamaguchi	Keiko	Hamaguchi	Keiko	JAP		Fiori	Umberto	ITA	Toyota FJ	T1	1	
	Trentin	Angelo	Trentin	Angelo	ITA		Lefebvre	Catherine	ITA	Isuzu D Max	T1	2	
	Tomasini	Andrea	Tomasini	Andrea	ITA		Toffoli	Mauro	ITA	Suzuki	T1	1	North East Ideas
	Marzocco	Roberto	Altoè	Alessandro	ITA		Marzocco	Roberto	ITA	Quaddy YXZ 1000R	T3	2	Quaddy Team Off Road
	Alfano	Andrea	Alfano	Andrea	ITA	Asn	Marsiglia	Carmen	ITA	Suzuki Grand Vitara	T2	2	
	Bordonaro	Alfio	Bordonaro	Alfio	ITA	Asn	Bono	Marcello	ITA	Suzuki New Grand Vitara 1.9 DDIS	T2	2	Poillucci Team Italia
	Lolli	Andrea	Lolli	Andrea	ITA	Asn	Forti	Sonia	ITA	Suzuki Vitara	T2	2	Malatesta
	Lops	Margherita	Lops	Margherita	ITA		La Rosa	Giorgia	ITA	Suzuki Grand Vitara	T2	2	
	Ananasso	Giuseppe	Ananasso	Giuseppe	ITA		Castellani	Sandra		Suzuki Grand Vitara 1.9 DDIS	T2	2	
	Luchini	Andrea	Luchini	Andrea	ITA		Bosco	Piero	ITA	Suzuki New Grand Vitara	T2	2	Island Motorsport
	Vagaggini	Mauro	Vagaggini	Mauro	ITA		Perissinotti	Manuela	ITA	Yamaha YXZ 1000R	TM	SSV	North East Ideas
	Scandola	Graziano	Scandola	Graziano	ITA		Sandrini	Simone		Polaris RZR 1000 turbo	TM	SSV	Car Racing
	Ventura	Amerigo	Ventura	Amerigo	ITA					Yamaha Quaddy YXZ 100R	TM	SSV	Yamaha Racing
	Tinaburri	Alessandro	Tinaburri	Alessandro	ITA		Tinaburri	Emiliano		Yamaha YXZ	TM	SSV	LTS Racing Team
	Trentin	Mauro	Trentin	Mauro	ITA		De Marco	Alice		Polaris Ranger RZR 1000 turbo	TM	SSV	Movisport
	Ricci	Franco	Ricci	Franco	ITA					Polaris RZR	TM	SSV	ViMotorsport
	Gullo	Giuliano	Gullo	Giuliano	ITA					Polaris RZR 100	TM	SSV	
	Bozano	Roberto	Bozano	Roberto	ITA					Polaris XP 1000 turbo	TM	SSV	
	D'Agnolo	Cristian	D'Agnolo	Cristian	ITA					Polaris RZR 1000	TM	SSV	North East Ideas
	Fossà	Gianmarco	Fossà	Gianmarco	ITA					Polaris RZR 1000	TM	SSV	Car Racing
	Pietranera	Fabrizio Edoardo	Pietranera	Fabrizio Edoardo	ITA		Pietranera	Fabrizio	ITA	Polaris RZR	TM	SSV	
	Cavaciuti	Stefano Gille	Cavaciuti	Stefano Gille	ITA					Polaris RZR 900	TM	SSV	ViMotorsport
	Fulgoni	Paolo	Fulgoni	Paolo	ITA		Bosio	Gianluca	ITA	Yamaha YXZ	TM	SSV	LTS Racing Team
	Cantarello	Mauro	Cantarello	Mauro	ITA	Asn	Darchi	Cristian	ITA	Isuzu D Max	TH	4	Malatesta
	Morra	Gianluca	Morra	Gianluca	ITA	Asn	Abbondi	Luca	ITA	Mitsubishi Pajero	TH	3	
	Grossi	Simone	Grossi	Simone	ITA		Manoni	Daniele	ITA	Land Rover Defender	TH	3	
	Ceschin	Francesco	Ceschin	Francesco	ITA		Feraboli	Simone	ITA	Mitsubishi Pajodell	TH	4	
	Lelli	Samuele	Lelli	Samuele	ITA		Carrugi	Fernando	ITA	Suzuki Grand Vitara	TH	2	
	Rom	Stefano	Rom	Stefano	ITA		De Sabbata	Guido	ITA	Suzuki Samurai	TH	1	

5° SAN MARINO BAJA
San Marino 15-16 luglio 2017
Tabella Distanze e Tempi

TAPPA 1 **Sabato 15 luglio 2017**

SETT.	CO TC	TEM MAX	LOCALITA'	MEDIA ORARIA	DISTANZE			TEMPI		ORA 1a VETT	SEZ
					PAR.	TOT SS	TOT	PARZ	TOT		
1	1		San Marino Area Globo - PA OUT							10:45	SEZIONE 1
	2		La Villa	45,4	64,27		64,27	01:25	01:25	12:10	
2	SS 1	00:30	START SS Sestino - Sant'Angelo in Vado 1					00:05	01:30	12:15	
	3		STOP SS Sestino - Sant'Angelo in Vado 1	48,3	0,32	16,11	80,38	00:20	01:50	12:35	
3	3		Eremo di Cà Resto								
	4		Strada del Monastero	46,6	12,43		92,81	00:16	02:06	12:51	
4	SS 2	00:10	START SS Lunano - Piandimeleto 1					00:05	02:11	12:56	
	5		STOP SS Lunano Piandimeleto 1	45,3	0,28	5,28	98,09	00:07	02:18	13:03	
5	5		Mutino								
	6		Sant'Angelo in Vado R IN	46,5	12,39		110,48	00:16	02:34	13:19	
6		Riordinamento 1					01:00	03:34			
7	7		Sant'Angelo in Vado R OUT							14:19	
	8		La Villa	10,9	23,81		134,29	02:11	05:45	16:30	
8	SS 3	00:30	START SS Sestino - Sant'Angelo in Vado 2					00:05	05:50	16:35	
	9		STOP SS Sestino - Sant'Angelo in Vado 2	48,3	0,32	16,11	150,40	00:20	06:10	16:55	
9	9		Eremo di Cà Resto								
	10		Strada del Monastero	46,6	12,43		162,83	00:16	06:26	17:11	
10	SS 4	00:10	START SS Lunano - Piandimeleto 2					00:05	06:31	17:16	
	11		STOP SS Lunano Piandimeleto 2	45,3	0,28	5,28	168,11	00:07	06:38	17:23	
11	11		Mutino								
	12		Sant'Angelo in Vado R IN	46,5	12,39		180,50	00:16	06:54	17:39	
12		Riordinamento 2					00:15	07:09			
13	13		Sant'Angelo in Vado R OUT							17:54	
	14		La Villa	12,7	19,00		199,50	01:30	08:39	19:24	
14	SS 5	00:30	START SS Sestino - Sant'Angelo in Vado 3					00:05	08:44	19:29	
	15		STOP SS Sestino - Sant'Angelo in Vado 3	48,3	0,32	16,11	215,61	00:20	09:04	19:49	
15	15		Eremo di Cà Resto								
	16		Strada del Monastero	46,6	12,43		228,04	00:16	09:20	20:05	
16	SS 6	00:10	START SS Lunano - Piandimeleto 3					00:05	09:25	20:10	
	17		STOP SS Lunano Piandimeleto 3	45,3	0,32	5,28	233,32	00:07	09:32	20:17	
17	17		Mutino								
	18		Area Globo PA IN	39,6	48,21		281,53	01:13	10:45	21:30	
18			Parco Assistenza					01:30	12:15		
	19		Area Globo PA OUT/PC IN							23:00	

RB 5/7/17	TRASF	SS	TOT
TOTALI T1	217,36	64,17	281,53

TAPPA 2 **Domenica 16 luglio 2017**

SETT.	CO TC	TEM MAX	LOCALITA'	MEDIA ORARIA	DISTANZE			TEMPI		ORA 1a VETT	SEZ
					PAR.	TOT SS	TOT	PARZ	TOT		
19	20		San Marino Area Globo - PC OUT/PA IN							08:15	SEZIONE 4
			Parco Assistenza					00:20	00:20		
20	21		San Marino - Area Globo PA OUT							08:35	
	22		Piano	44,6	74,26		74,26	01:40	02:00	10:15	
21	SS 7	00:21	START SS Monte Vicino 1					00:05	02:05	10:20	
	23		STOP SS Monte Vicino 1	39,8	0,33	11,94	86,20	00:18	02:23	10:38	
22	23		SP 90 Km 16								
	24		Sessaglia	36,7	7,95		94,15	00:13	02:36	10:51	
23	SS 8	00:32	START SS Apecchio 1					00:05	02:41	10:56	
	25		STOP SS Apecchio 1	49,5	0,42	17,33	111,48	00:21	03:02	11:17	
24	25		Cà Cirigiolo								
	26		Sant'Angelo in vado R IN	40,6	27,04		138,52	00:40	03:42	11:57	
25		Riordinamento					00:30	04:12			
26	27		Sant'Angelo in vado R OUT							12:27	
	28		Piano	10,5	27,00		165,52	02:35	06:47	15:02	
27	SS 9	00:21	START SS Monte Vicino 2					00:05	06:52	15:07	
	29		STOP SS Monte Vicino 2	39,8	0,33	11,94	177,46	00:18	07:10	15:25	
28	29		SP 90 Km 16								
	30		Sessaglia	36,7	7,95		185,41	00:13	07:23	15:38	
29	SS 10	00:32	START SS Apecchio 2					00:05	07:28	15:43	
	31		STOP SS Apecchio 2	49,5	0,42	17,33	202,74	00:21	07:49	16:04	
30	31		Cà Cirigiolo								
	32		San Marino Borgo Maggiore - Arrivo	47,0	79,06		281,80	01:41	09:30	17:45	

RB 5/7/17	TRASF	SS	TOT
TOTALI T2	223,26	58,54	281,80

TRASF	SS	TOT
TOTALI T1	217,36	64,17
TOTALI T2	223,26	58,54
TOTALI	440,62	122,71

FEDERAZIONE AUTO MOTORISTICA SAMMARINESE

Via Giangi, 66 – 47891 Dogana (RSM) telefono: 0549 90 90 53 fax: 0549 905922
web-site: www.sanmarinorally.com e-mail: info@rallysanmarino.com



I vincitori del San Marino Baja

4° San Marino Baja	2016	L. Codecà – B. Fedullo	Suzuki Gran Vitara V6
3° San Marino Baja	2015	L. Codecà – B. Fedullo	Suzuki Gran Vitara 3.6
2° San Marino Baja	2014	A. Spinetti – L. Giusti	Suzuki Gran Vitara
1° San Marino Baja	2013	L. Codecà – B. Fedullo	Suzuki Gran Vitara

FEDERAZIONE AUTO MOTORISTICA SAMMARINESE

Via Giangi, 66 – 47891 Dogana (RSM) telefono: 0549 90 90 53 fax: 0549 905922

web-site: www.sanmarinorally.com **e-mail:** info@rallysanmarino.com



Automobile Club d'Italia
SPORT

Campionato Italiano CCR 2017

Classifica Conduuttori



	DATA	26/03/2017	18/06/2017	16/07/2017	17/09/2017	30/09/2017	12/11/2017	TOTALE CAMPIONATO
N°	1° CONDUTTORE	TOTALE GARA	TOTALE GARA	TOTALE GARA	TOTALE GARA	TOTALE GARA	TOTALE GARA	
1	BORSOI ELVIS	62	155	0	0	0	0	217
2	CODECÀ LORENZO	44	105	0	0	0	0	149
3	ALGAROTTI NICOLO	32	81	0	0	0	0	113
4	ALFANO ANDREA	2	86	0	0	0	0	88
5	TORO ANDREA	34	31	0	0	0	0	65
6	TRENTIN ANGELO	0	43	0	0	0	0	43
7	BORDONARO ALFIO	20	22	0	0	0	0	42
8	TRAGLIO LORENZO	14	24	0	0	0	0	38
9	LOPS MARGHERITA	2	29	0	0	0	0	31
10	CAMPORESE ROBERTO	26	0	0	0	0	0	26
11	BERTUZZI ALESSANDRO	2	21	0	0	0	0	23
12	SPINETTI ALBERTO	0	19	0	0	0	0	19
=	BUDA FRANCO	0	19	0	0	0	0	19
14	SENO GABRIELE	18	0	0	0	0	0	18
=	LOLLI ANDREA	2	16	0	0	0	0	18
16	LUCHINI ANDREA	12	5	0	0	0	0	17
=	CASUNEANU COSTEL	2	15	0	0	0	0	17
18	FERRONI EMILIO	2	11	0	0	0	0	13
=	AMOS EUGENIO	0	13	0	0	0	0	13
20	ANANASSO GIUSEPPE	4	7	0	0	0	0	11
21	ULIANA ALESSANDRO	2	5	0	0	0	0	7
22	MILAZZO RICCARDO	4	0	0	0	0	0	4
23	TOMASINI ANDREA	2	1	0	0	0	0	3
=	SABELLICO STEFANO	2	1	0	0	0	0	3
25	CROZZOLO FEDERICO	2	0	0	0	0	0	2
=	CASELLA VALENTINA	2	0	0	0	0	0	2
=	ROSSI ANTONIO	2	0	0	0	0	0	2
=	MORA PAOLO	2	0	0	0	0	0	2
=	TRIVINI BELLINI ALESSANDRO	2	0	0	0	0	0	2

Campionato Italiano CCR 2017 Classifica Costruttori



	DATA	26/03/2017	18/06/2017	16/07/2017	17/09/2017	30/09/2017	12/11/2017	
N°	1° CONDUTTORE	TOTALE GARA	TOTALE GARA	TOTALE GARA	TOTALE GARA	TOTALE GARA	TOTALE GARA	TOTALE CAMPIONATO
1	TOYOTA	36	125	0	0	0	0	161
2	SUZUKI	54	84	0	0	0	0	138
3	QUADDY YAMAHA	16	30	0	0	0	0	46
4	ISUZU	20	0	0	0	0	0	20
5	NISSAN	0	2	0	0	0	0	2
6	MITSUBISHI	0	0	0	0	0	0	0
=	LAND ROVER	0	0	0	0	0	0	0
=	GREAT WALL	0	0	0	0	0	0	0

Lunghezza Totale 118.730 m

Classifica Ufficiale Definitiva

Pos.	Gr	Cl	No.	Equipaggio	Concorrente/Vettura/Scuderia	Gr/Cl/Q	Tempo	Pen.CO	Pen.Varie	Tempo Totale	Distacco
1	1	1	101	Codeca' Lorenzo (ITA) Fedullo Bruno (ITA)	Codecà Lorenzo (ITA) Suzuki Gran Vitara V6 Emmetre Racing	T1 1	1:45'54			1:45'54	
2	1	1	104	Bordonaro Alfio (ITA) Bono Marcello (ITA)	Bordonaro Alfio (ITA) Suzuki Gran Vitara 1,9 DDIS Poillucci Team Italia	T2 2N	1:48'32			1:48'32	2'38
3	2	2	102	Lolli Andrea (ITA) Facile Francesco (ITA)	Lolli Andrea (ITA) Suzuki Gran Vitara 1,9 DDIS Sc. Malatesta	T2 2N	1:49'05			1:49'05	3'11
4	3	3	105	Luchini Andrea (ITA) Bosco Piero (ITA)	Luchini Andrea (ITA) Suzuki Gran Vitara 1,9 DDIS Island Motorsport	T2 2N	1:49'37			1:49'37	3'43
5	1	1	119	Saviotti Andrea (ITA) Mengarelli Michele (ITA)	Saviotti Andrea (ITA) Land Rover Defender Diesel	TH 4	1:52'25	1'00		1:53'25	7'31
6	4	4	106	Cantarello Mauro (ITA) Darchi Cristian (ITA)	Cantarello Mauro (ITA) Suzuki Gran Vitara 1,9 DDIS Sc. Malatesta	T2 2N	1:55'11			1:55'11	9'17
7	2	2	112	Trebbi Giacomo (ITA) Musi Roberto (ITA)	Trebbi Giacomo (ITA) Nissan Patrol 4X4 Explorer	T1 1	2:00'50			2:00'50	14'56
8	5	5	107	Alfano Andrea (ITA) Marsiglia Carmen (ITA)	Alfano Andrea (ITA) Suzuki Gran Vitara 1,9 DDIS	T2 2N	2:01'37			2:01'37	15'43
9	2	1	116	Lops Margherita (ITA) Briani Roberto (ITA)	Lops Margherita (ITA) Suzuki Vitara	TH 2	2:05'01			2:05'01	19'07
10	3	1	108	Borsoi Elvis (ITA) Manfredini Paolo (ITA)	Borsoi Elvis (ITA) Toyota Toyodell	T1 2	1:51'26	14'00		2:05'26	19'32
11	3	1	115	Morra Gianluca (ITA) Abbondi Luca (ITA)	Morra Gianluca (ITA) Mitsubishi Pajero	TH 3	1:59'36	17'00		2:16'36	30'42
12	4	2	118	Grossi Simone (ITA) Mamoni Daniele (ITA)	Grossi Simone (ITA) Land Rover Defender	TH 3	2:06'25	12'00		2:18'25	32'31
13	4	2	103	Ferroni Emilio (ITA) Fiorini Daniele (ITA)	Ferroni Emilio (ITA) Suzuki Gran Vitara	T1 2	2:07'49		1:00'00	3:07'49	1:21'55

Giorgio ALBERTON (ITA)

Il Presidente
Massimo RINALDI (ITA)

Walter CHIARUZZI (SMR)



Automobile Club d'Italia
SPORT

Campionato Italiano Cross Country Rally 2016

Classifica Conducenti



Posizione	Calendario ->		Scuderia	Gr.	Cl.	Veicolo	23^ Italian Baja 2016 (PN)			44^ Rally di S.Marino RSM			NIDO DELL'AQUILA 2016 (PG)			Baja Costa Smeralda (SS)			33^ Rally Puglia & Lucania (PZ)			Italian Baja d'Autunno (PN)			PUNTI	
	Data ->						26-giu			10-lug			18-set			1-ott			23-ott			20-nov			TOTALI	VALIDI
	Coefficiente ->						2			1			1			1			1,5			1,5				
	Tipologia Classifica ->						Ass.	Gr.	Tot.	Ass.	Gr.	Tot.	Ass.	Gr.	Tot.	Ass.	Gr.	Tot.	Ass.	Gr.	Tot.	Ass.	Gr.	Tot.		
	Equipaggio						1° Conducente		2° Conducente																	
1	CODECA' L.	FEDULLO B.	EMMETRE RACING	T1	11	SUZUKI NEW GRAN VITARA 3.6	50,0	10,0	60,0	25,0	5,0	30,0	25,0	5,0	30,0	18,0	3,0	21,0				37,5	7,5	45,0	186,0	165,0
2	LOLLI A.	FACILE F.	SC. MALATESTA	T2	22	SUZUKI NEW GRAN VITARA	36,0	10,0	46,0	15,0	3,0	18,0	18,0	5,0	23,0	12,0	3,0	15,0				9,0		9,0	111,0	102,0
3	BORDONARO A.	BONO M.	POILLUCCI TEAM	T2	22	SUZUKI NEW GRAN VITARA	0,0	0,0	0,0	18,0	5,0	23,0	15,0	3,0	18,0	15,0	5,0	20,0				27,0	7,5	34,5	95,5	95,5
4	ALFANO A.	MARSIGLIA C.		T2	22	SUZUKI NEW GRAN VITARA	24,0	6,0	30,0	6,0		6,0	12,0	1,0	13,0	10,0	1,0	11,0				15,0	1,5	16,5	76,5	70,5
5	CANTARELLO M.	DARCHI C.	SC. MALATESTA	T2	22	SUZUKI NEW GRAN VITARA	R		0,0	10,0		10,0	6,0		6,0	n.p.		0,0				22,5	4,5	27,0	43,0	43,0
6	CINOTTO C.	ARNOLETTI M.	DMG MORI	T3	30	POLARIS RAZOR 1000	30,0	10,0	40,0	n.p.		0,0	n.p.		0,0	n.p.		0,0				n.p.		0,0	40,0	40,0
6	BORSOI E.	MANFREDINI P.		T1	12	TOYOTA TOYODELL	0,0	0,0	0,0	4,0	1,0	5,0	4,0	1,0	5,0	25,0	5,0	30,0				R		0,0	40,0	40,0
8	FERRONI E.	FIORINI D.		T1	12	SUZUKI NEW GRAN VITARA	16,0	6,0	22,0	2,0		2,0	10,0	3,0	13,0	R		0,0				n.p.		0,0	37,0	37,0
9	CINOTTO P.	DOMINELLA M.	DMG MORI	T3	30	POLARIS RAZOR 1000	20,0	6,0	26,0	n.p.		0,0	n.p.		0,0	n.p.		0,0				n.p.		0,0	26,0	26,0
10	TOMASINI A.	BUDOIA A.	NORTH EAST IDEAS	T1	11	PEUGEOT PROTO GWR	R		0,0	R		0,0	n.p.		0,0	n.p.		0,0				18,0	4,5	22,5	22,5	22,5
11	ACCADIA A.	FERABONI S.		T2	22	SUZUKI NEW GRAN VITARA	4,0	2,0	6,0	n.p.		0,0	n.p.		0,0	R		0,0				12,0		12,0	18,0	18,0
12	VAGAGGINI M.	PERISSINOTTI M.	NORTH EAST IDEAS	T1	12	MITSUBISHI PAJERO DID	12,0	2,0	14,0	n.p.		0,0	n.p.		0,0	n.p.		0,0				n.p.		0,0	14,0	14,0
13	LUCHINI A.	BOSCO P.	ISLAND MOTOSPORT	T2	22	SUZUKI NEW GRAN VITARA	n.p.		0,0	12,0	1,0	13,0	n.p.		0,0	n.p.		0,0				n.p.		0,0	13,0	13,0
14	TREBBI G.	MUSI R.	4X4 EXPLORER	T1	11	NISSAN PATROL	n.p.		0,0	8,0	3,0	11,0	n.p.		0,0	n.p.		0,0				n.p.		0,0	11,0	11,0
15	SABELLICO S.	MUSI R.		T1	11	SUZUKI NEW GRAN VITARA	R		0,0	n.p.		0,0	2,0		2,0	n.p.		0,0				6,0	1,5	7,5	9,5	9,5
16	CAU P.	TIRONI S.	TOP FOUR	T1	11	MITSUBISHI PAJERO PROTO	R		0,0	n.p.		0,0	n.p.		0,0	8,0	1,0	9,0				R		0,0	9,0	9,0
17	ROSSI A.M.	BRIANI R.	TECNOSPORT	T1	11	NISSA PATHFINDER LR50	8,0	0,0	8,0	n.p.		0,0	n.p.		0,0	n.p.		0,0				n.p.		0,0	8,0	8,0
18	TRIVINI BELLINI A.	TRIVINI BELLINI P.		T2	22	MITSUBISHI PAJERO DID	n.p.		0,0	n.p.		0,0	8,0		8,0	n.p.		0,0				n.p.		0,0	8,0	8,0
19	CROZZOLO F.	PASIAN C. T.	NORTH EAST IDEAS	T1	11	NISSAN NAVARA ERMOLLI	0,0	0,0	0,0	n.p.		0,0	n.p.		0,0	n.p.		0,0				3,0		3,0	3,0	3,0
20	BEDIN G.	RICHIARDI F.		T1	14	BUGGY RA02	0,0	0,0	0,0	n.p.		0,0	n.p.		0,0	n.p.		0,0				n.p.		0,0	0,0	0,0
21	ULIANA A.	MIROLO A.	EMMETRE RACING	T1	11	SUZUKI NEW GRAN VITARA 2.7	0,0	0,0	0,0	n.p.		0,0	n.p.		0,0	n.p.		0,0				n.p.		0,0	0,0	0,0
22	CINOTTO M.	ZINI F.		T1	11	AUDI TITANO	R		0,0	n.p.		0,0	n.p.		0,0	n.p.		0,0				n.p.		0,0	0,0	0,0
23	MARTINIS F.	VIGNA C.	NORTH EAST IDEAS	T1	12	ISUZU D-MAX	R		0,0	n.p.		0,0	n.p.		0,0	n.p.		0,0				n.p.		0,0	0,0	0,0
24	TRAGLIO L.	MARONI G.	TECNOSPORT	T1	12	NISSAN PATROL Y61	R		0,0	n.p.		0,0	n.p.		0,0	n.p.		0,0				n.p.		0,0	0,0	0,0
25	TORO A.	NADIN M.	MRC SPORT	T1	11	NISSAN PATROL	R		0,0	n.p.		0,0	n.p.		0,0	n.p.		0,0				n.p.		0,0	0,0	0,0

WINNER

note: RISULTATO NON SOMMATO

 GARA RINVIATA DDD



Automobile Club d'Italia
SPORT

Campionato Italiano Cross Country Rally 2016

Classifica Costruttori

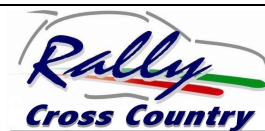

Posizione	Località ->	23 ^a Italian Baja 2016 (PN)	44 ^o Rally di S.Marino RSM	NIDO DELL'AQUILA 2016 (PG)	Baja Costa Smeralda (SS)	33 ^o Rally Puglia & Lucania (PZ)	Italian Baja d'Autunno (PN)	PUNTI	
	Data ->	26-giu	10-lug	18-set	1-ott	23-ott	20-nov	TOTALI	VALIDI
	Coefficiente ->	2	1	1	1	1,5	1,5		
	Marca	Ass.	Ass.	Ass.	Ass.	Ass.	Ass.		
1	SUZUKI	50+36=86	25+18=43	25+18=43	15+18=33		37,5+27=64,5		
2	POLARIS	30+20=50	n.p.	n.p.	n.p.		R	50,0	50,0
3	MITSUBISHI	12+8=20	0,0	6,0	6+4=10		R	36,0	36,0
4	TOYOTA	0,0	1,0	4,0	25,0		R	30,0	30,0
5	LAND ROVER	0,0	10,0	n.p.	2,0		n.p.	12,0	12,0
6	NISSAN	4,0	4,0	n.p.	n.p.		n.p.	8,0	8,0

WINNER

 RISULTATO SCARTATO AI FINI DELLA CLASSIFICA FINALE

 GARA RINVIATA DDD

Campionato Regionale Coefficiente 2 – zona Emilia Romagna/San Marino

Programma

- Mercoledì 7 giugno 2017** Apertura delle iscrizioni
- Venerdì 7 luglio 2017 ore 20:00** Data di chiusura delle iscrizioni - Scadenza richieste Parco assistenza
- Sabato 8 luglio 2017**
- 08:30 – 11:00 Consegna dei documenti per le ricognizioni/o FAM S - Via Giangi, 66 – 47891 Dogana (RSM)
telefono: +39 0549 90 90 53 e-mail: info@rallysanmarino.com
- 09:30 – 18:00 Ricognizioni delle Prove Speciali (esclusa PS “San Marino”)
- Lunedì 10 luglio 2017** Ultima data per l’ordine di carburante PANTA
- Martedì 11 luglio 2017** Pubblicazione dell’Elenco degli iscritti (website)
- Mercoledì 12 luglio 2017**
- 09:00 Apertura Rally Headquarter Multieventi Sport Domus –Via Rancaglia 30 – Serravalle di San Marino
- 16:00 – 21:00 Rally Headquarter Multieventi Sport Domus - Consegna dei documenti per le ricognizioni
- Giovedì 13 luglio 2017**
- 07:30 - 13:00 Rally Headquarter Multieventi Sport Domus – Consegna dei documenti per le ricognizioni
- 07:30 – 17:00 Ricognizioni delle Prove Speciali (esclusa PS “San Marino”)
- 14:00 – 22:00 Multieventi Sport Domus –P.le Giovanni Paolo II – Serravalle di San Marino (RSM)
Ingresso team in parco assistenza
- 17:00 – 19:00 Ricognizioni Prova Speciale “San Marino”
- 19:00 Rally Headquarter Multieventi Sport Domus – Prima riunione dei Commissari Sportivi
- Venerdì 14 luglio 2017**
- 07:00 – 09:00 Multieventi Sport Domus –P.le Giovanni Paolo II – Serravalle di San Marino (RSM)
Ingresso team in parco assistenza
- 12:00 – 13:00 rally Headquarter Multieventi Sport Domus – Verifiche sportive regolamentate
- 12:30 – 13:30 Centro Globo –Strada La Ciarulla – Serravalle di San Marino (RSM) Verifiche tecniche regolamentate
- 13:30 – 16:00 Shakedown/tutti i Conduuttori – Loc. Piandavello - Domagnano (RSM)
- 14:00 Albo Ufficiale di Gara – Rally Headquarter Multieventi Sport Domus
Pubblicazione elenco concorrenti/conduuttori ammessi alla gara ed ordine di partenza Tappa 1
Pubblicazione orario ingresso vetture in area Partenza a Riccione
- 18:00 – 19:00 Viale Dante/Viale Ceccarini/Via Virgilio – Riccione (RN)
Ingresso obbligatorio vetture in area Partenza
- 21:00 – 22:00 Viale Dante/Viale Ceccarini/Via Virgilio – Riccione (RN)
Presenza obbligatoria degli equipaggi presso le proprie vetture
- 22:00(*) P.le Ceccarini (di fronte Palazzo del Turismo) – Riccione (RN) Partenza Rally
- 23:00(*) Centro Globo – Serravalle di San Marino (RSM) Ingresso parco chiuso
- (*) – orario riferito alla prima vettura del 45° San Marino Rally
- Sabato 15 luglio 2017**
- 09:00 (*) Uscita prima vettura dal parco chiuso - Serravalle di San Marino (RSM)
- 20:41 Borgo Maggiore (RSM) Arrivo finale
- 22:00 Albo Ufficiale di Gara – Rally Headquarter Pubblicazione classifica finale
- (*) – orario riferito alla prima vettura del 45° San Marino Rally

PERCORSO

Lunghezza Totale Prove Speciali km 71,56 - Lunghezza totale del percorso Km 402,71

PER INFORMAZIONI

www.sanmarinorally.com - info@rallysanmarino.com

FAMS

Federazione Auto Motoristica Sammarinese
Via Giangi, 66
47891 Dogana - RSM

Tel 0549 909053 - Fax 0549 905922
info@fams.sm
www.fams.sm





ELENCO ISCRITTI



N.°	Concorrente	1° Conduttore	Naz.	2° Conduttore	Naz.	Vettura	Gr.	Cl.	Scuderia
81	Madella	Stefano	ITA	Madella Stefano	Onorati Giovanni	Mitsubishi Lancer Evo X	N	N4	Solferino Rally
82	Canu	Marco	ITA	Canu Marco	Piras Carlotta	Mitsubishi Lancer	N	N4	Autoservice
83	Dini	Andrea	ITA	Dini Andrea	Lazzari Marco	Mitsubishi Lancer Evo IX	N	N4	Malatesta
84	Ortombina	Luca	ITA	Ortombina Luca	Lonardi Federica	Subaru Impreza	N	N4	San Marino



SPORT

CLASSIFICHE NON UFFICIALI CAMPIONATO REGIONALE RALLY 2017 EMILIA-ROMAGNA E SAN MARINO				11° Rally della Romagna	38° Rally Città di Modena	45° San Marino Rally	29° R.A.A.B.	38° Rally Appennino Reggiano	PUNTI TOTALI	PUNTI VALIDI	
				<i>Data</i>	30/4	11/6	17/7	17/9			1/10
				<i>Coeff</i>	1	1	2	1			1
Pos	1° Conduttore	2° Conduttore	Classe	CLASSIFICA ASSOLUTA 2017							
1	VELLANI Roberto	CANGINI Fabio	R5	9					9	9	
1	ROSSI Franco	ZANELLA Flavio	R5		9				9	9	
3	PISI Alessio	CONTI Daniele	S2000	6					6	6	
3	TOSI Gianluca	DEL BARBA Alessandro	R3C		6				6	6	
5	ANDOLFI Fabrizio Jr	MANGIAROTTI Daniele	RGT	4					4	4	
5	BEGGI Alex	ALICERVI Filippo	S1600		4				4	4	
7	PENSERINI Pietro	ROMEI Gabriele	S1600	3					3	3	
7	ZANNI Paolo	CASARI Maurizio	A7		3				3	3	
9	LESSI Lorenzo	BILLI Giuseppe	S1600	2					2	2	
9	BALUGANI Omar	MALVOLTI Matteo	A7		2				2	2	
11	BRUSORI Simone	CARRUGI Fernando	K11	1					1	1	
11	CAPPI Marco	SCORCIONI Vanni	N4		1				1	1	



REGIONAL RALLY
45° SAN MARINO RALLY
TAPPA 1 - SEZIONE 1

Venerdì 14 Luglio 2017							
SETTORE	CO	Località	Distanza km		Tempo	MEDIA	1°
	PS		PS	trasf.	Totale		Imposto
1	0	RICCIONE - Piazzale Ceccarini Partenza					22:00
	0A	SAN MARINO Area Globo - PC IN	25,96	25,96	01:00	26,0	23:00
2	NEUTRALIZZAZIONE				10:00		

Sez. 1

vers. CI

Tot. SEZ 1 **25,96 25,96**

Alba - Tramonto 05:39 - 21:01

REGIONAL RALLY 45° SAN MARINO RALLY

Sabato 15 Luglio 2017

SETTORE	CO	Località	Distanza km		Tempo Imposto	MEDIA	1° Conc.	
	PS		PS	trasf.				Totale
3	0B	SAN MARINO Area Globo - PC OUT					09:00	
	0C	MULTIEVENTI - PA IN		0,74	0,74	00:03	14,8	09:03
4	A	PARCO ASSISTENZA - Multieventi		26,70	26,70	00:15		
	0D	MULTIEVENTI - PA OUT					09:18	
5	ZR 1	Zona Rifornamento - Z.I. Carpegna	20,66	46,80	67,74	Distanza prossima ZR		
	1	LA VILLA		65,63	65,63	01:19	49,8	10:37
6	PS 1	SESTINO 1	6,63			00:04	10:41	
	2	CAMPO		0,37	7,00	00:10	42,0	10:51
7	PS 2	SANT'ANGELO IN VADO 1	8,75			00:04	10:55	
	3	STRADA DEL MONASTERO		14,87	21,50	00:28	46,1	11:23
8	PS 3	LUNANO PIANDIMELETO 1	5,28			00:04	11:27	
8	ZR 2	Zona Rifornamento - Z.I. Carpegna		81,88	81,88	Distanza prossima ZR		
	3A	SERRAVALLE - R IN		49,65	54,93	01:07	49,2	12:34
9		RIORDINO - Piazza Bertoldi				00:20		
	3B	SERRAVALLE - R OUT						12:54
10	3C	MULTIEVENTI - PA IN		0,64	0,64	00:03	12,8	12:57
11	B	PARCO ASSISTENZA - Multieventi	20,66	129,04	149,70	00:30		
	3D	MULTIEVENTI - PA OUT						13:27
12	ZR 3	Zona Rifornamento - Z.I. Carpegna	41,32	96,40	138,28	Distanza prossima ZR		
	4	LA VILLA		65,63	65,63	01:19	49,8	14:46
13	PS 4	SESTINO 2	6,63			00:04	14:50	
	5	CAMPO		0,37	7,00	00:10	42,0	15:00
14	PS 5	SANT'ANGELO IN VADO 2	8,75			00:04	15:04	
	6	STRADA DEL MONASTERO		14,87	21,50	00:28	46,1	15:32
15	PS 6	LUNANO PIANDIMELETO 2	5,28			00:04	15:36	
	6A	SANT'ANGELO IN VADO - R IN		12,67	17,95	00:27	39,9	16:03
16		RIORDINO - Corso Garibaldi				01:10		
	6B	SANT'ANGELO IN VADO - R OUT						17:13
17	7	LA VILLA		24,07	24,07	00:35	41,3	17:48
18	PS 7	SESTINO 3	6,63			00:04	17:52	
	8	CAMPO		0,37	7,00	00:10	42,0	18:02
19	PS 8	SANT'ANGELO IN VADO 3	8,75			00:04	18:06	
	9	STRADA DEL MONASTERO		14,87	21,50	00:28	46,1	18:34
20	PS 9	LUNANO PIANDIMELETO 3	5,28			00:04	18:38	
20	ZR 4	Zona Rifornamento - Z.I. Carpegna	5,35	56,50	61,85	Distanza prossima ZR		
	9A	BORGO MAGGIORE - R IN		42,21	47,49	00:58	49,1	19:36
21		RIORDINO - Via Oddone Scarito				00:35		
	9B	BORGO MAGGIORE - R OUT						20:11
22	10	BIVIO LA CASA		8,66	8,66	00:16	32,5	20:27
23	PS 10	SAN MARINO 1	5,35			00:04	20:31	
	10A	BORGO MAGGIORE - Arrivo		5,14	10,49	00:15	42,0	20:46

vers. Cl	Tot. SEZ 2,3,4 e 5	67,33 314,40 381,73	Alba - Tramonto 05:39 - 21:01
	Tot. SEZ 1	25,96 25,96	
	Totale	67,33 340,36 407,69	

FEDERAZIONE AUTO MOTORISTICA SAMMARINESE

Via Giangi, 66 – 47891 Dogana (RSM) telefono: 0549 90 90 53 fax: 0549 905922

web-site: www.sanmarinorally.com e-mail: info@rallysanmarino.com

Lunghezza Totale 50.880 m

Classifica Finale Ufficiale

Pos.	Gr	Cl	No.	Equipaggio	Concorrente/Vettura/Scuderia	Gr/Cl/Q	Tempo	Pen.CO	Pen.Varie	Tempo Totale	Distacco
1	1	1	82	DINI Andrea (ITA) CALDART Cristina (ITA)	Dini Andrea (ITA) Mitsubishi Lancer Evo IX Malatesta	N N4 (> 2000)	42'47.1			42'47.1	
2	1	1	85	MODUGNO Michele (ITA) MELE Claudio (ITA)	Modugno Michele (ITA) Renault Clio Maranello Corse	R R3C (2000a/1333t)	44'43.4			44'43.4	1'56.3
3	1	1	84	GABBARRINI Cristiano (ITA) GALLI Paolo (ITA)	Gabarrini Cristiano (ITA) Subaru Impreza STI	A A8 (> 2000)	46'28.1			46'28.1	3'41.0
4	2	1	86	TONTINI Salvatore (SMR) MULARONI Domenico (SMR)	Tontini Salvatore (SMR) Ford Fiesta San Marino	R R2B (1600a/1067t)	46'30.0			46'30.0	3'42.9
5	2	1	91	ROSTA Alessio (ITA) FERRARI Rita (ITA)	Rosta Alessio (ITA) Mitsubishi Colt Team Katori	N N2 (1600)	47'54.3			47'54.3	5'07.2
6	3	1	88	FERRI Marco (ITA) CESAROTTI Helena (ITA)	Ferri Marco (ITA) Peugeot 306 Rallye San Marino	N N3 (2000)	1:00'15.6	1'50		1:02'05.6	19'18.5
7	2	1	90	GASPERONI Simone (SMR) BOLOGNA Giorgio (SMR)	Gasperoni Simone (SMR) Citroen AX Sport San Marino	A A5 (1400)	1:26'25.1	1'00		1:27'25.1	44'38.0

PROGRAMMA

Mercoledì 7 giugno 2017

- Apertura iscrizioni ore 12:00

Venerdì 7 luglio 2017

- Chiusura iscrizioni ore 20:00

Martedì 11 luglio 2017

- Pubblicazione elenco iscritti (website) ore 20:00

Sabato 15 luglio 2017

- 09:00 - 11:00 Rally Headquarter Multieventi Sport Domus - Serravalle di San Marino (RSM)
Consegna documenti per le ricognizioni
- 09:30 - 12:00 Ricognizioni (massimo due passaggi)
- 11:00 Rally Headquarter Multieventi Sport Domus - Serravalle di San Marino (RSM)
Prima riunione Giudice Unico
- 12:00 – 14:30 Rally Headquarter Multieventi Sport Domus - Serravalle di San Marino (RSM)
Verifiche sportive regolamentate
- 12:30 – 15:00 Centro Globo - Serravalle di San Marino (RSM)
Verifiche tecniche regolamentate
- 16:15 Albo Ufficiale di Gara – Rally Headquarter Multieventi Sport Domus
Pubblicazione elenco ammessi alla gara ed orario di partenza
- 18:00 P.zza Mercatale - Borgo Maggiore - (RSM)
Partenza prima vettura
- 23:30 P.zza Mercatale - Borgo Maggiore - (RSM)
Arrivo prima vettura
- 24:00 Albo Ufficiale di Gara – Rally Headquarter Multieventi Sport Domus
Pubblicazione classifica finale provvisoria
- 24:00 P.zza Mercatale - Borgo Maggiore (RSM)
Premiazioni

PERCORSO

Il 4° San Marino Rally Show si svolgerà su parte del percorso del 45° San Marino Rally, valido per il Campionato Italiano Rally. Lunghezza totale delle Prove Speciali: **16,05 km**. Lunghezza totale del percorso: **53,68 km**
L'unica prova speciale, lunga km 05,35 da ripetere tre volte, si svolgerà su strade con fondo asfaltato.

VETTURE AMMESSE

Gruppo WRC	Gruppo N	Gruppo A - compreso S1600 e S2000
Gruppo R	Gruppo RGT	
Gruppo Racing Start - con qualsiasi tipo di alimentazione	Gruppo GF - vetture di scaduta omologazione con passaporto tecnico FAMS	Gruppo Autostoriche - comprese vetture dei raggruppamenti FIA J1 e J2 di gruppo N/Gruppo A e J1 Gruppo B.

Per le vetture con passaporto tecnico ACI Sport si farà riferimento alle normative tecniche ACI Sport in vigore.
Per le vetture con passaporto tecnico GF FAMS si farà riferimento al regolamento tecnico e norme di sicurezza per vetture FAMS in vigore dal 01.01.2011.

TASSA DI ISCRIZIONE

Per informazioni www.sanmarinorally.com info@rallysanmarino.com.

Tassa d'iscrizione (tasse incluse) Classi fino a 2000cc € 250 - oltre 2000cc € 350,00.

FAMS

Federazione Auto Motoristica Sammarinese
Via Giangi, 66
47891 Dogana - RSM

Tel 0549 909053 - Fax 0549 905922
info@fams.sm
www.fams.sm



Nr.	Concorrente		1° Conduuttore		Naz.	2° Conduuttore		Naz.	Vettura	Gr.	Cl.	Scuderia
301	Longhi	Piero	Longhi	Piero	ITA	Santini	Gianmaria	ITA	Ford Fiesta	WRC	WRC	Twister Italia
302	Vagnini	Jader	Vagnini	Jader	SMR	Baldazzi	Marco	SMR	Ford Fiesta WRC	WRC	WRC	San Marino
303	Uzzeni	Franco	Uzzeni	Franco	ITA	Bondesan	Fausto	ITA	Saburu Impreza S14	WRC	WRC	U-Power Racing
304	Tortone	Maurizio	Tortone	Maurizio	ITA	Tortone	Enrico	ITA	Ford Fiesta	WRC	WRC	Winners Rally Team
305	Marchioro	Christian	Marchioro	Christian	SMR	Dall'Olmo	Silvia	SMR	Peugeot 207	A	S2000	MRC Sport
306	Colombini	Marcello	Colombini	Marcello	SMR	Selva	Marco	SMR	BMW M3	A	A8	
307	Messori	Giuseppe	Messori	Giuseppe	ITA	Caputo	Antonella	ITA	Mitsubishi Lancer Evo III	A	A8	
308	Succi	Andrea	Succi	Andrea	ITA	Rocchi	Daniel	ITA	BMW M3	A	A8	Racing Team Le Fonti
309	Bollini	Marco	Bollini	Marco	SMR	Zanotti	Diego	SMR	BMW M3 E30	GF	GF5	
310	Temeroli	Simone	Temeroli	Simone	SMR	Baldani	Marco	SMR	BMW 325	GF	GF5	San Marino Fuoristrada
311	Massa	Walter	Massa	Walter	ITA	De Marchi	Stefano	ITA	Mitsubishi Evo IX	N	N4	San Marino
312	Giacobbi	Marino	Giacobbi	Marino	ITA	Poggioli	Alex	ITA	Renault Clio	A	S1600	San Marino
313	Neri	Carlo	Neri	Carlo	ITA	Ricciardi	Franco	ITA	Renault Clio S1600	A	S1600	Racing Team Le Fonti
314	Felici	Simone	Felici	Simone	SMR	Palazzi	Alice	SMR	Renault Clio	R	R3C	San Marino
315	Trevisani	Jacopo	Trevisani	Jacopo	ITA	Muffolini	Alessia	ITA	Peugeot 208	R	R2B	
316	Sarti	Fabiola	Sarti	Fabiola	SMR	Mini	Marco	SMR	Ford Fiesta	R	R2B	San Marino
317	Ravaglioli	Ruggero	Ravaglioli	Ruggero	ITA	Villa	Fabio	ITA	Ford Mustang	FGT	FGT	Top Driver
318	Bombara	Domenico	Bombara	Domenico	ITA	Silvi	Luca	ITA	Fiat Punto Kit	K	K10	Rally Progect Team
319	Pancotti	Nicolas	Pancotti	Nicolas	SMR	Cardinali	Francesco	SMR	Renault Clio	A	A7	San Marino
320	Fantini	Maurizio	Fantini	Maurizio	SMR	Guerra	Franco	SMR	Renault Clio	A	A7	
321	Giovannini	Giuseppe	Giovannini	Giuseppe	ITA	Fabbi	Emanuele	ITA	Renault Clio Williams	A	A7	Malatesta
322	Bucci	Andrea	Bucci	Andrea	ITA	De Silvestri	Elisa	SMR	Renault Clio RS	N	N3	Malatesta
323	Billi	Claudio	Billi	Claudio	ITA	Amaducci	Gianni	ITA	Mercedes 190	N	N3	Ten Job
324	Gaspari	Michael	Gaspari	Michael	ITA	Bartolini	Luca	ITA	Renault Clio RS	N	N3	Ten Job
325	Lanci	Maicol	Lanci	Maicol	SMR	De Angelis	Giacomo	SMR	Renault Clio Williams	N	N3	
326	Filippi	Daniele	Filippi	Daniele	ITA	De Luca	Fabio	SMR	Renault Clio Williams	N	N3	Malatesta
327	Salvatore	Manuel	Salvatore	Manuel	ITA	Bonelli	Innocenzo	SMR	Peugeot 306 Rallye	N	N3	
328	Mularoni	Leo	Mularoni	Leo	SMR	Bartolucci	Mattia	ITA	Renault Clio RS	N	N3	
329	Zangoli	Alvaro	Zangoli	Alvaro	ITA	Franciosi	Alberto	ITA	Renault Clio	N	N3	
330	Giulianelli	Michele	Giulianelli	Michele	SMR	Tonini	Anna	SMR	Peugeot 106	A	A6	San Marino
331	Colombini	Luca	Colombini	Luca	SMR	Pasini	Valentina	SMR	Citroen C2	A	A6	San Marino
332	Marzi	Manuele	Marzi	Manuele	SMR	Pelliccioni	Valentina	SMR	Peugeot 106 Rallye	N	N2	
333	Pelosi	Giovanni	Pelosi	Giovanni	ITA	Desole	Tiziana	ITA	Suzuki Swift 1600 Sport	R	R1B	G.R. Motorsport
334	"Cerutti Gino"		"Cerutti Gino"		ITA	Musiani	Clemente	ITA	Renault Twingo III ICE	R	R1A	G.R. Motorsport
335	Rosati	Stefano	Rosati	Stefano	SMR	Toccali	Sergio	SMR	Talbot Lotus	AS	AS	
336	Simonetti	Roberto	Simonetti	Roberto	ITA	Francia	Marinella	ITA	Autobianchi A112 Abarth	AS	AS	Torre del Moro



4° SAN MARINO RALLY SHOW

Sabato 15 Luglio 2017							
SETT	CO	Località	Distanza km		Tempo	MEDIA	1°
	PS		PS	Tarferimento Totale	Imposto		
1	0	BORGO MAGGIORE - P.zza Grande					18:00
	1	BIVIO LA CASA		8,74 8,74	00:20	26,2	18:20
2	PS 1	SAN MARINO 1	5,35		00:04		18:24
	1A	BORGO MAGGIORE - R IN		5,14 10,49	00:21	30,0	18:45
3	RIORDINO - Via Oddone Scarito				03:30		
4	1B	BORGO MAGGIORE - R OUT					22:15
	2	BIVIO LA CASA		8,66 8,66	00:20	26,0	22:35
5	PS 2	SAN MARINO 2	5,35		00:04		22:39
	2A	BORGO MAGGIORE - R IN		5,14 10,49	00:21	30,0	23:00
6	RIORDINO - Via Oddone Scarito				00:15		
7	2B	BORGO MAGGIORE - R OUT					23:15
	3	BIVIO LA CASA		8,66 8,66	00:20	26,0	23:35
8	PS 3	SAN MARINO 3	5,35		00:04		23:39
	3A	BORGO MAGGIORE - P.zza Grande - Arrivo		5,14 10,49	00:21	30,0	00:00
		TOTALI		16,05	41,48	57,53	Alba - Tramonto 05:32 - 20:59

vers. RPG 30.05.17

TOTALI

16,05 41,48 57,53

Alba - Tramonto 05:32 - 20:59

FEDERAZIONE AUTO MOTORISTICA SAMMARINESE

Via Giangi, 66 – 47891 Dogana (RSM) telefono: 0549 90 90 53 fax: 0549 905922

web-site: www.sanmarinorally.com e-mail: info@rallysanmarino.com

Lunghezza Totale 16.050 m

Classifica Finale Ufficiale

1 / 2

Pos.	Gr	Cl	No.	Equipaggio	Concorrente/Vettura/Scuderia	Gr/Cl/Q	Tempo	Pen.CO	Pen.Varie	Tempo Totale	Distacco
1	1	1	303	VAGNINI Jader (SMR) ROCCHI Silvia (ITA)	Vagnini Jader (SMR) Citroen DS3 San Marino	A WRC	11'09.5			11'09.5	
2	2	2	301	TORTONE Maurizio (ITA) TORTONE Enrico (ITA)	Tortone Maurizio (ITA) Ford Fiesta Winners Rally Team	A WRC	11'21.7			11'21.7	12.2
3	3	3	302	UZZENI Franco (ITA) BONDESAN Fausto (ITA)	Uzzeni Franco (ITA) Saburu Impreza S14 U-Power Racing	A WRC	11'23.9			11'23.9	14.4
4	1	1	305	MESSORI Dario (ITA) LAVAZZA Cristina (ITA)	Messori Dario (ITA) Ford Fiesta Twister	R R5	11'46.3			11'46.3	36.8
5	2	1	316	CHIARUZZI Elia (SMR) GABRIELLI Mirco (SMR)	Chiaruzzi Elia (SMR) Mitsubishi Lancer Evo IX Sc. Malatesta	R R4	11'59.1			11'59.1	49.6
6	4	1	306	MESSORI Giuseppe (ITA) CAPUTO Antonella (ITA)	Messori Giuseppe (ITA) Mitsubishi Lancer Evo III Mft Motors	A A8	12'06.6			12'06.6	57.1
7	5	1	319	LESSI Lorenzo (ITA) BILLI Giuseppe (ITA)	Lessi Lorenzo (ITA) Renault Clio	A S1600	12'16.3			12'16.3	1'06.8
8	3	1	323	PISI Alessio (ITA) POLLICINO Marco (ITA)	Pisi Alessio (ITA) Citroen C2 Malatesta	R R2B	12'17.2			12'17.2	1'07.7
9	4	2	322	BETTI Samuele (SMR) ZANOTTI Diego (SMR)	Betti Samuele (SMR) Citroen C2 Sc. Malatesta	R R2B	12'21.1			12'21.1	1'11.6
10	6	1	328	GIACOBBI Marino (ITA) DE PAOLI Luca (ITA)	Giacobbi Marino (ITA) Renault Clio San Marino	A A7	12'22.8			12'22.8	1'13.3
11	5	1	320	BALDININI Filippo (ITA) BARTOLINI Francesco (ITA)	Baldinini Filippo (ITA) Renault New Clio Sport Sc. Malatesta	R R3C	12'22.9			12'22.9	1'13.4
12	7	1	338	FELICI Simone (SMR) BALDAZZI Marco (SMR)	Felici Simone (SMR) Fiat Punto San Marino	A A6	12'29.2			12'29.2	1'19.7
13	8	1	304	'BABU' (ITA) PALÙ Stefano (ITA)	'Babu' (ITA) Peugeot 207 Colombi Racing Team	A S2000	12'30.8			12'30.8	1'21.3
14	9	2	339	MARCHETTI Marco (SMR) FANTINI Stefano (SMR)	Marchetti Marco (SMR) Citroen C2	A A6	12'34.9			12'34.9	1'25.4
15	10	2	331	ZANI Simone (ITA) DARDERI Daiana (SMR)	Zani Simone (ITA) Renault Clio Xrace Sport	A A7	12'39.1			12'39.1	1'29.6
16	6	2	321	MASSA Valter (ITA) DE MARCHI Stefano (ITA)	Massa Valter (ITA) Renault Clio San Marino	R R3C	12'45.0			12'45.0	1'35.5
17	1	1	315	BOLLINI Marco (SMR) SELVA Roberto (SMR)	Bollini Marco (SMR) BMW M3 San Marino	GF GF5	12'51.4			12'51.4	1'41.9
18	1	1	332	BUCCI Andrea (ITA) BARBIERI Manuel (SMR)	Bucci Andrea (ITA) Renault Clio Sc. Malatesta	N N3	12'54.2			12'54.2	1'44.7
19	2	2	335	MULARONI Leo (SMR) BARTOLUCCI Mattia (ITA)	Mularoni Leo (SMR) Renault Clio RS	N N3	12'59.8			12'59.8	1'50.3
20	3	3	333	GASPARI Michael (ITA) BARTOLINI Luca (ITA)	Gaspari Michael (ITA) Renault Clio RS Ten Job	N N3	13'01.2			13'01.2	1'51.7
21	11	2	311	PASINI Marco (SMR) MANZAROLI Simone (SMR)	Pasini Marco (SMR) BMW M3 San Marino	A A8	13'02.4			13'02.4	1'52.9
22	7	3	324	CARUSO Marcello (ITA) MAZZA Livio (ITA)	Caruso Marcello (ITA) Peugeot 208 Winners Rally Team	R R2B	13'11.6			13'11.6	2'02.1
23	12	3	314	CECCOLI Gilberto (SMR) DE LUCA Fabio (SMR)	Ceccoli Gilberto (SMR) BMW M3 E30 San Marino	A A8	13'12.8			13'12.8	2'03.3
24	13	4	309	TEMEROLI Simone (SMR) DALL'OLMO Silvia (SMR)	Temeroli Simone (SMR) BMW 325 E36 San Marino Fuoristrada	A A8	13'13.1			13'13.1	2'03.6
25	4	4	336	ZANGOLI Alvaro (ITA) FRANCIOSI Alberto (ITA)	Zangoli Alvaro (ITA) Renault Clio San Marino	N N3	13'13.7			13'13.7	2'04.2

10/07/2016 Serravalle (RSM)

Federazione Italiana Cronometristi - www.ficr.it



Lunghezza Totale 16.050 m

Classifica Finale Ufficiale

2 / 2

Pos.	Gr	Cl	No.	Equipaggio	Concorrente/Vettura/Scuderia	Gr/Cl/Q	Tempo	Pen.CO	Pen.Varie	Tempo Totale	Distacco
26	14	3	327	BOMBARA Domenico (ITA) ZAMAGNI Matteo (ITA)	Bombara Domenico (ITA) Seat Ibiza	A A7	13'19.4			13'19.4	2'09.9
27	15	5	310	VAGNINI Valeriano (SMR) CAVALLI Marco (SMR)	Vagnini Valeriano (SMR) Mercedes 190	A A8	13'23.6			13'23.6	2'14.1
28	16	6	308	RENZETTI Giorgio (SMR) SCARPONI Luciano (SMR)	Renzetti Giorgio (SMR) Lancia Delta	A A8	13'27.1			13'27.1	2'17.6
29	5	1	340	BOSCOVIC Tony (ITA) SALVATORE Emanuele (ITA)	Bosovic Tony (ITA) Peugeot 106 Rallye Academy	N N2	13'28.7			13'28.7	2'19.2
30	1	1	344	ZANOTTI Mirko (SMR) BERTUCCINI Massimo (SMR)	Zanotti Mirko (SMR) Opel Manta GTE San Marino	AS AS	13'34.4			13'34.4	2'24.9
31	1	1	325	RAVAGLIOLI Ruggero (ITA) VILLA Fabio (ITA)	Ravaglioli Ruggero (ITA) Ford Mustang	RGT RGT1	13'45.8			13'45.8	2'36.3
32	17	7	312	NERI Carlo (ITA) RICCIARDI Franco (ITA)	Neri Carlo (ITA) BMW 325 i Torre Del Moro	A A8	13'46.4			13'46.4	2'36.9
33	2	2	343	ROSATI Stefano (SMR) TOCCACELI Sergio (SMR)	Rosati Stefano (SMR) Talbot Lotus San Marino	AS AS	13'53.5			13'53.5	2'44.0
34	6	2	342	MARZI Manuele (SMR) COLOMBARI Giacomo (SMR)	Marzi Manuele (SMR) Peugeot 106 Rallye	N N2	14'13.4			14'13.4	3'03.9
35	2	1	326	BUGLI Renzo (SMR) SELVA Fabrizio (SMR)	Bugli Renzo (SMR) Fiat Uno Turbo ie San Marino	GF GF4	14'22.5			14'22.5	3'13.0
36	7	3	341	APOLLONIO Stefano (ITA) MARTILOTTI Marco (ITA)	Apollonio Stefano (ITA) Opel Corsa	N N2	14'32.7			14'32.7	3'23.2
37	3	3	347	SIMONETTI Roberto (ITA) FRANCIA Marinella (ITA)	Simonetti Roberto (ITA) Autobianchi A112 Abarth Torre Del Moro	AS AS	14'54.9			14'54.9	3'45.4
38	4	4	346	MEARINI Francesco (ITA) LANDUCCI Lorenzo (ITA)	Mearini Francesco (ITA) Autobianchi A112 Abarth Etruria Racing	AS AS	15'05.2			15'05.2	3'55.7
39	5	5	345	BECCARI Ferruccio (ITA) BUCCI Riccardo (ITA)	Beccari Ferruccio (ITA) Alfa Romeo GT Junior Sc Malatesta	AS AS	15'07.1			15'07.1	3'57.6

10/07/2016 Serravalle (RSM)

Esposta Ore..... Direttore Cronometraggio: Marco BARILARI

Direttore Gara: Mauro ZAMBELLI

Federazione Italiana Cronometristi - www.ficr.it





I vincitori del Rally Show

3° Rally Show	2016	1. Vagnini-Rocchi	Citroen DS3
		2. Tortone M.-Tortone E.	Ford Fiesta
		3. Uzzeni-Bondesani	Subaru Impreza S14
2° Rally Show	2015	1. Tortone M. -Tortone E.	Ford Fiesta WRC
		2. Marchioro-Dall'Olmo	Mitsubishi Lancer Evo IX
		3. Vagnini-Palazzi	Peugeot 208
1° Rally Show	2014	1. Vagnini-Palazzi	Ford Fiesta WRC
		2. Pettenuzzo-Tirone	Ford Focus WRC
		3. Conti-Baldazzi	Mitsubishi Evo IX

FEDERAZIONE AUTO MOTORISTICA SAMMARINESE

Via Giangi, 66 – 47891 Dogana (RSM) telefono: 0549 90 90 53 fax: 0549 905922

web-site: www.sanmarinorally.com **e-mail:** info@rallysanmarino.com



PROGRAMMA

Mercoledì 7 giugno 2017

Apertura delle iscrizioni

Venerdì 7 luglio 2017 ore 20:00

Data di chiusura delle iscrizioni - Scadenza per le richieste di aree di assistenza al Parco assistenza

Sabato 8 luglio 2017

08:30 – 11:00 Segreteria permanente Rally c/o FAM S Via Giangi, 66 – 47891 Dogana (RSM)
telefono: +39 0549 90 90 53 e-mail: info@sanmarinorally.com

Consegna dei documenti per le ricognizioni

09:30 – 18:00 Ricognizioni delle Prove Speciali (esclusa PS "San Marino")

Martedì 11 luglio 2017

Pubblicazione dell'Elenco degli iscritti (website)

Mercoledì 12 luglio 2017

09:00 Apertura Rally Headquarter Multieventi Sport Domus – Via Rancaglia 30 – Serravalle di San Marino

16:00 – 21:00 Rally Headquarter Multieventi Sport Domus Consegna dei documenti per le ricognizioni

Giovedì 13 luglio 2017

07:30 - 13:00 Rally Headquarter Multieventi Sport Domus Consegna dei documenti per le ricognizioni

07:30 – 17:00 Ricognizioni delle Prove Speciali (esclusa PS "San Marino")

17:00 – 19:00 Ricognizioni Prova Speciale "San Marino"

Venerdì 14 luglio 2017

13:00 – 14:00 Multieventi Sport Domus – Via Rancaglia – Serravalle di San Marino (RSM)

Verifiche sportive regolamentate

13:30 – 14:30 Centro Globo – Strada La Ciarulla – Serravalle di San Marino (RSM)

Verifiche tecniche regolamentate

15:00 Albo Ufficiale di Gara – Rally Headquarter Multieventi Sport Domus

Pubblicazione elenco concorrenti/conducenti ammessi alla gara ed ordine di partenza

16:30 – 17:30 Shakedown – Loc. Piandavello - Domagnano (RSM)

Sessione riservata ai Conducenti iscritti al Rally del Titano (minimo 5 partecipanti)

Sabato 15 luglio 2017

09:00 (*) Partenza – Centro Globo - Serravalle di San Marino (RSM)

20:41 (*) Borgo Maggiore (RSM)

Arrivo finale

22:00 Albo Ufficiale di Gara – Rally Headquarter Multieventi Sport Domus

Pubblicazione classifica finale

(*) – orario riferito alla prima vettura del 45° San Marino Rally

PERCORSO

Il rally del Titano si svolgerà sul percorso della prima tappa del 45° San Marino Rally, valido per il Campionato Italiano Rally.

- Lunghezza totale delle Prove Speciali : **71,17 km**
 - Lunghezza totale del percorso: **395,22 km**
- Non è previsto parco assistenza

VEETURE AMMESSE

GRUPPI N, A, WRC, GF, RS costruite entro il 1 gennaio 2000

AUTOSTORICHE COMPRESSE J1 E J2

TASSA DI ISCRIZIONE

Tutte le Vetture € 500,00 (importo comprensivo di imposte sammarinesi)



ELENCO ISCRITTI



Nr.	Concorrente		1° Conduttore		Naz.	2° Conduttore		Naz.	Vettura	Gr.	Cl.	Scuderia
201	Pelliccioni	Bruno	Pelliccioni	Bruno	SMR	Gabrielli	Mirco	SMR	Ford Escort	AS	2000	San Marino
202	Cavalli	Marco	Cavalli	Marco	SMR	Francini	M.Giovanna	SMR	Renault Clio Williams	A	A7	San Marino
203	Moroni	Massimo	Moroni	Massimo	SMR	Simoncini	Davide	SMR	BMW 318is	A	A7	San Marino
204	Fantini	Marco	Fantini	Marco	SMR	Conti	Daniele	SMR	Opel Corsa	A	A7	San Marino
205	Costa	Corrado	Costa	Corrado	SMR	Mularoni	Domenico	SMR	Opel Corsa	A	A7	San Marino
206	Pelliccioni	Matteo	Pelliccioni	Matteo	SMR	Ceci	Livio	SMR	BMW 318is	A	A7	San Marino
207	Muccioli	Giovanni	Muccioli	Giovanni	SMR	De Marini	Enrico	SMR	BMW 320	GF	GF4	San Marino
208	Macina	Giuseppe	Macina	Giuseppe	SMR	Bartolini	Francesco	SMR	BMW M3 E36	GF	GF5	San Marino
209	Pellegrini	Stefano	Pellegrini	Stefano	SMR	De Luigi	Cristina	SMR	Lancia delta 16v	A	A8	San Marino
210	Vagnini	Valeriano	Vagnini	Valeriano	SMR	Casadei	Daniel	SMR	Mercedes 190	A	A8	San Marino
211	Mascarucci	Massimo	Mascarucci	Massimo	ITA	Ugolini	Ivan	ITA	Peugeot 106 Rally	A	A5	

8° RALLY DEL TITANO

Sabato 15 Luglio 2017								
SETTORE	CO	Località	Distanza km		Tempo	MEDIA	1°	
	PS		PS	trasf.	Totale	Imposto	Conc.	
	0	SAN MARINO Area Globo - PC OUT					11:30	
1	1	LA VILLA		64,63	64,63	01:19	49,1	12:49
	PS 1	SESTINO 1		6,63		00:04	12:53	
2	2	CAMPO		0,37	7,00	00:10	42,0	13:03
	PS 2	SANT'ANGELO IN VADO 1		8,75		00:04	13:07	
3	2	STRADA DEL MONASTERO		12,75	21,50	00:28	46,1	13:35
	PS 3	LUNANO PIANDIMELETO 1		5,28		00:04	13:39	
4	3A	SANT'ANGELO IN VADO R IN		12,67	17,95	00:27	39,9	14:06
5	RIORDINO - Corso Garibaldi					01:00		
6	3B	SANT'ANGELO IN VADO R OUT					15:06	
	4	LA VILLA		24,07	24,07	01:52	12,9	16:58
	PS 4	SESTINO 2		6,63		00:04	17:02	
7	5	CAMPO		0,37	7,00	00:10	42,0	17:12
	PS 5	SANT'ANGELO IN VADO 2		8,75		00:04	17:16	
8	6	STRADA DEL MONASTERO		12,75	21,50	00:28	46,1	17:44
	PS 6	LUNANO PIANDIMELETO 2		5,28		00:04	17:48	
9	6A	SANT'ANGELO IN VADO R IN		12,67	17,95	00:27	39,9	18:15
10	RIORDINO - Corso Garibaldi					00:30		
11	6B	SANT'ANGELO IN VADO R OUT					18:45	
	7	LA VILLA		24,07	24,07	01:05	22,2	19:50
	PS 7	SESTINO 3		6,91		00:04	19:54	
12	8	CAMPO		0,09	7,00	00:10	42,0	20:04
	PS 8	SANT'ANGELO IN VADO 3		8,75		00:04	20:08	
13	9	STRADA DEL MONASTERO		12,75	21,50	00:28	46,1	20:36
	PS 9	LUNANO PIANDIMELETO 3		5,28		00:04	20:40	
14	9A	BORGO MAGGIORE - R IN		41,21	46,49	00:58	48,1	21:38
15	RIORDINO - Via Oddone Scarito					00:20		
16	9B	BORGO MAGGIORE - R OUT					21:58	
	10	BIVIO LA CASA		8,66	8,66	00:16	32,5	22:14
	PS 10	SAN MARINO 1		5,35		00:04	22:18	
18	10A	BORGO MAGGIORE - Arrivo		5,14	10,49	00:15	42,0	22:33

vers. CI

TOTALE

67,61 232,20 299,81

Alba - Tramonto 05:39 - 21:01

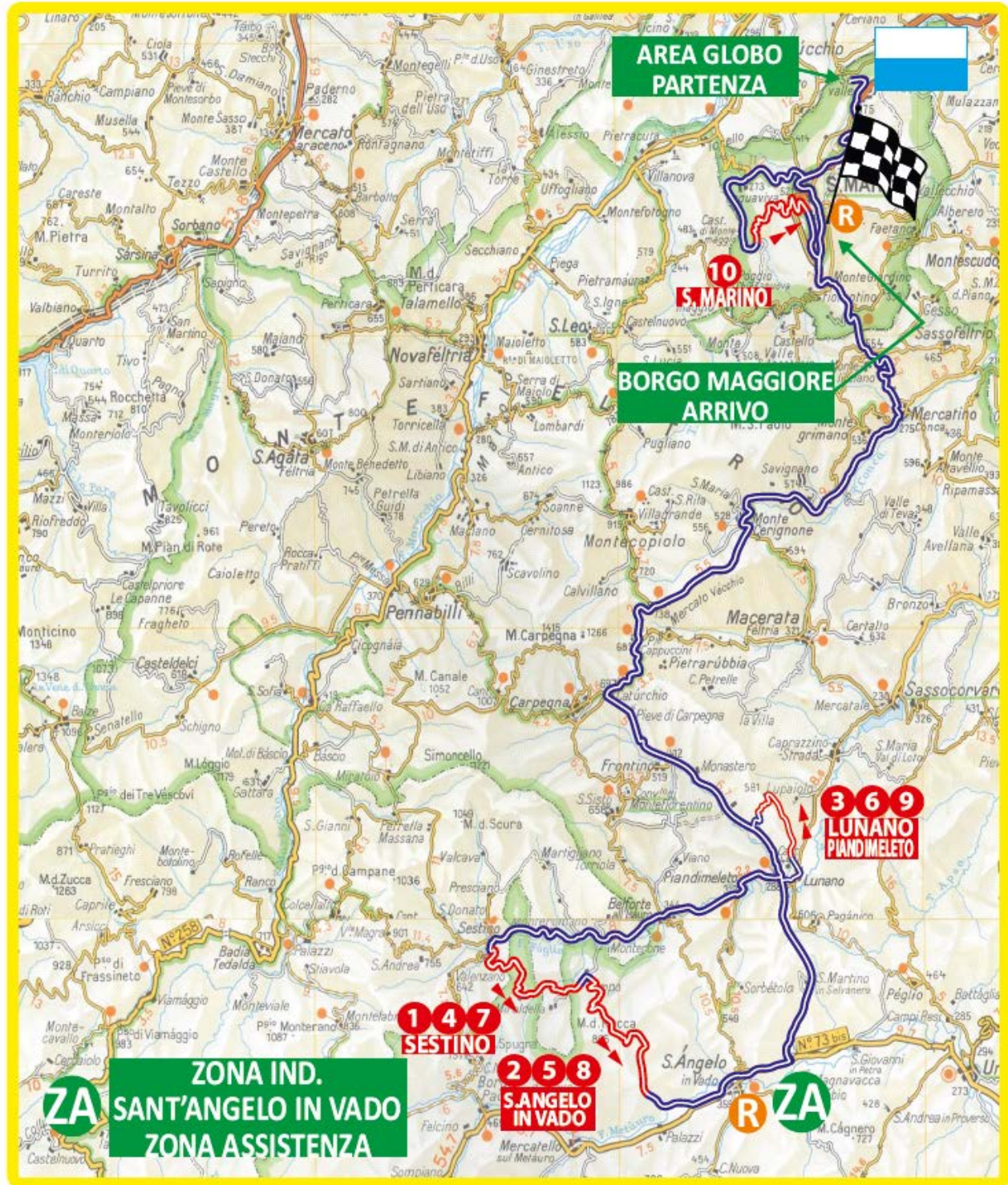



San Marino – Informazioni Utili

Il territorio sammarinese (61 kmq) ha la forma di un quadrilatero irregolare in prevalenza collinare con al centro il Monte Titano (lat. 43°, 56', 06" - long. est da Greenwich 12°, 26', 56" - altitudine 750 metri e distanza in linea d'aria 10 km. dal mare Adriatico). È circondato per tutta l'estensione dei suoi confini da due regioni italiane e precisamente dall'Emilia Romagna a nord-est e dalle Marche-Montefeltro a sud-ovest.

In qualunque parte del territorio, in particolare dalla cima del suo monte (alto 750 metri), lo sguardo si perde in un panorama unico ed ammaliante, tra le fertili terre dell'Emilia Romagna e le morbide colline delle Marche e del Montefeltro, fino a tuffarsi nel placido mare Adriatico.

Il territorio sammarinese si compone di nove antichi Castelli, compresa la capitale, San Marino. Questi piccoli centri sono sorti in conseguenza dei primi insediamenti urbani della popolazione; in ognuno di essi c'è qualcosa da scoprire o da visitare. I Castelli sono collegati tra loro da una rete urbana agevole e di rara bellezza, che consente piacevoli soste in aree verdi nell'incantevole cornice delle colline appenniniche e del Montefeltro.

Il Castello di San Marino

Le origini del castello richiamano all'illustre leggenda del Santo Fondatore della comunità Sammarinese e della Repubblica, quando Marino, nel 301 d.C., si rifugiò sul Monte Titano. La piccola Capitale racchiude un patrimonio storico, museale, architettonico di inestimabile valore.

Meta annuale di milioni di turisti, costituisce una continua scoperta: un ricco assortimento di artigianato e souvenir offrono ai turisti la possibilità di vivere uno shopping variegato e divertente.

Il Castello di Borgo Maggiore

Antico Mercatale fin dal 1244, la zona vicina al castello assume un particolare interesse storico per chiese, monumenti e caratteristiche contrade del centro storico inserito sulla Lista del Patrimonio Mondiale dell'Unesco.

La zona del castello dispone di ampi parcheggi e un collegamento rapido, con la funivia, al centro storico della Capitale.

Il Castello di Serravalle

Il Castello di Serravalle viene citato per la prima volta nel famoso diploma di Re Ottone, del 962. Avamposto malatestiano, questo castello di San Marino fu annesso alla Repubblica nel 1463.

Divenuto un importante centro urbano, la zona vicino al castello riserva ai turisti un grazioso centro con alcune contrade veramente caratteristiche. Attrezzato e prestigioso l'attiguo centro sportivo.

Il Castello di Faetano

Antico dominio dei Malatesta di Rimini, Faetano fu uno degli ultimi territori annessi alla Repubblica nel 1463. Interessante il centro del paese per la Chiesa, la cui costruzione risale al secolo scorso, e la Casa del Castello.

Faetano è una meta ideale per le escursioni all'aria aperta, grazie al lungo il Fiume Marano e un laghetto predisposto per la pesca sportiva.

Il Castello di Domagnano

Domagnano era un piccolo villaggio fin dal 1300. Nel 1463 al suo territorio fu annesso il fortilizio di Montelupo, conquistato dai Sammarinesi dopo la guerra sostenuta contro i Malatesta di Rimini.

Oltre al castello la zona è conosciuta per gli spettacolari punti panoramici visitati dai fotoamatori, che offrono incantevoli scorci sia verso il mare sia verso il Monte Titano.

Il Castello di Chiesanuova

Chiesanuova trae origine dal medioevale castello e corte di Busignano. Presenta un paesaggio di particolare bellezza per l'ambiente naturale, adagiato sui primi contrafforti appenninici di San Marino.

Il Castello di Acquaviva

Dalle origini medioevali, Acquaviva deve il suo nome a una sorgente d'acqua scaturita dalla viva roccia. Oggi è un ridente paese, immerso nel verde della campagna circostante. Il parco naturale di Monte Cerreto consente di svolgere jogging e attività sportive e ricreative.

Il Castello di Fiorentino

Antico fortilizio malatestiano, Fiorentino fu annesso alla Repubblica di San Marino nel 1463.

Zona archeologica ricca d'importanti reperti. È un agile nodo stradale per varie direzioni, Cattolica, Pesaro, Urbino, San Leo per evitare il traffico estivo.



Il Castello di Montegiardino

Le origini di Montegiardino risalgono all'epoca longobarda e forse più addietro.

Annesso alla Repubblica nel 1463 Montegiardino è sede di un antico e affascinante Castello, che presenta architettura e scorci di rara bellezza. Interessante anche la Chiesa (1865) per i paliotti ivi custoditi, che risalgono al '700.

Popolazione La popolazione sammarinese al 31 dicembre 2015 è di 33.006 unità.

Clima Il clima è temperato con attenuazione delle punte massime invernali ed estive (temperatura in gradi centigradi: media annuale 16; invernale da 10 a -2 con punte minime rare di -6, primaverile da 12 a 24, estiva da 20 a 30 con punte massime rare di 35; autunnale da 20 a 10).

Ordinamento politico - amministrativo

L'antica istituzione dell'**Arengo** (originariamente la riunione di tutti i capifamiglia) delegò in seguito il suo potere al Consiglio Grande e Generale; oggi l'Arengo è lo stesso corpo elettorale. In sede di Arengo, attualmente convocato due volte l'anno (la domenica successiva all'insediamento dei Capitani Reggenti), i cittadini sammarinesi hanno facoltà di presentare proposte e richieste di interesse pubblico al Consiglio Grande e Generale.

Il potere legislativo viene esercitato dal **Consiglio Grande e Generale**, che si compone di 60 membri eletti dalla cittadinanza ogni 5 anni. In particolare approva i bilanci e nomina i **Capitani Reggenti**, Capi dello Stato e dell'Esecutivo, i quali esercitano la loro carica per 6 mesi (la cerimonia di Investitura dei Capitani Reggenti avviene il 1° aprile e il 1° ottobre di ogni anno).

Il potere esecutivo (Governo) è esercitato dal **Congresso di Stato**, composto da **Segretari di Stato** (Ministri).

Il territorio sammarinese è suddiviso in **nove Castelli** che corrispondono alle vecchie circoscrizioni parrocchiali della Repubblica. Ogni Castello è amministrato da una Giunta presieduta da un **Capitano**, eletta ogni cinque anni.

Il Consiglio dei XII, eletto dal Consiglio Grande e Generale per la durata della legislatura, esercita competenze di ordine amministrativo.

Due Sindaci di Governo rappresentano lo Stato in giudizio e in atti o vertenze di natura finanziaria e patrimoniale.

Relazioni internazionali

Attualmente la Repubblica di San Marino intrattiene relazioni diplomatiche e consolari con oltre settanta Stati europei ed extraeuropei.

San Marino è Stato membro di numerose Organizzazioni Internazionali tra cui l'Organizzazione delle Nazioni Unite, l'UNESCO, il Consiglio d'Europa, il Fondo Monetario Internazionale, la Corte Internazionale di Giustizia, l'Organizzazione Mondiale della Sanità e l'Organizzazione Mondiale del Turismo. Collabora con l'Unicef e con l'Alto Commissariato per i Rifugiati. La Repubblica intrattiene relazioni ufficiali con l'Unione Europea.

Partecipa alla Conferenza sulla Sicurezza e la Cooperazione in Europa. Dal 10 maggio al 6 novembre 1990 e dal 15 novembre 2006 all'11 maggio

2007 San Marino ha ricoperto la presidenza semestrale del Comitato dei Ministri del Consiglio d'Europa.

Lo stemma e la bandiera

Lo stemma della Repubblica è costituito da uno scudo con tre torri d'argento, in campo azzurro, circondato da un ramo d'alloro a destra e di quercia a sinistra, uniti da un cartiglio col motto "Libertas".

Lo scudo è sormontato da una corona chiusa che termina con una perla ed una croce.

La bandiera è formata da due bande orizzontali: la superiore è bianca, l'inferiore azzurra con al centro lo stemma.

Come si arriva a San Marino La Repubblica di San Marino posta nell'Italia centrale, a 10 km in linea d'aria dal mare Adriatico, ha collegamenti esclusivamente stradali con l'Italia.

IN AUTO

Autostrada A14 Bologna-Ancona; uscita dal casello Rimini Sud - Superstrada Rimini-San Marino SS72

Autostrada A14 Bologna-Ancona; uscita dal casello Rimini Nord - SP "Marecchiese" n° 258

IN TRENO

Stazione ferroviaria di Rimini

(con autolinee da Rimini a San Marino)

Call center Trenitalia: dall'Italia - tel. 892021

Call center Trenitalia: dall'estero - tel. (+39) 06 68475475

www.trenitalia.com

FEDERAZIONE AUTO MOTORISTICA SAMMARINESE

Via Giangi, 66 – 47891 Dogana (RSM) telefono: 0549 90 90 53 fax: 0549 905922

web-site: www.sanmarinorally.com e-mail: info@rallysanmarino.com



IN AEREO

Aeroporto "Fellini" Rimini-San Marino
a 27 km - www.riminiairport.com
Aeroporto "L. Ridolfi" Forlì
a 72 km - www.aeroporto.diforli.com
Aeroporto "G. Marconi" Bologna
a 132 km - www.bologna-airport.it
(con shuttle Bologna airport -Rimini)
Aeroporto "delle Marche" Ancona
a 115 km - www.aerportomarche.it

In Autobus - Shuttle Bologna airport-Rimini

Vip srl - Piazza Ferrari, 22b - Rimini
Tel. 0541 600100 - Fax 0541 606820
www.shuttleriminibologna.it

In Autobus - Linea San Marino-Rimini

Fratelli Benedettini spa - Via Ovella, 13 - Borgo Maggiore
Tel. 0549 903854 - Fax 0549 906352

Tariffe e orari

Bonelli Bus sas - Via Murano, 54 - Riccione (RN)
Tel. (+39) 0541 662069 - Fax (+39) 0541 642512
www.bonellibus.it

Distanze chilometriche

• Rimini 24 km ; • Urbino 55 km; • Ravenna 70 km ; • Forlì 74 km; • Ancona 130 km ; • Bologna 135 km ; • Firenze 185 km ; • Milano 330 km ; • Roma 350 km; • Cesena 50 km

Ufficio Informazioni Turistiche

Contrada Omagnano, 20 - 47890 San Marino - Repubblica di San Marino
Tel. 0549 882914 - Fax 0549 882915
informazioni.turismo@pa.sm

Orario apertura estivo:

dal lunedì al venerdì: 8.30 - 19.00
sabato e domenica: 9.30 - 13.30 / 14.00 - 19.00

Orario apertura invernale:

dal lunedì al venerdì: 8.30 - 18.00
sabato e domenica: 9.00 - 13.30 / 14.00 - 18.00

Prefisso Internazionale

+ 378 (per numeri di telefono fissi)
+ 39 (per numeri di cellulare)

Cambio della Guardia

Il Cambio della Guardia viene effettuato presso [Palazzo Pubblico](#) dal 17/06 al 17/09/2017.
Orario: 9.30 - 10.30 - 11.30 - 12.30 - 13.30 - 14.30 - 15.30 - 16.30 - 17.30 - 18.30 tutti i giorni

Giro Turistico By Train San Marino

Trenino a motore, con servizio audioguida multilingua, che congiungerà Borgo Maggiore e San Marino Città con corse quotidiane dal 1 luglio al 30 settembre. Il trenino circherà su parte dell'antico tracciato della ferrovia attraversando due capolavori d'ingegneria: le gallerie di Borgo Maggiore e di Montalbo.

Partenza: parcheggio P1 Piazzale Calcigni alle ore 17.00 (durata 40 minuti).

Tariffe: adulti € 7,00 - bambini 3-14 anni € 5,00 - gratuito per bambini 0-3 anni e diversamente abili + 1 accompagnatore

Info: tel. 0549.906991 - www.bytrainsanmarino.com

Trasporti

TAXI

TAXI STAZIONE CENTRALE tel. 0549 991441

FEDERAZIONE AUTO MOTORISTICA SAMMARINESE

Via Giangi, 66 – 47891 Dogana (RSM) telefono: 0549 90 90 53 fax: 0549 905922
web-site: www.sanmarinorally.com e-mail: info@rallyanmarino.com



AUTONOLEGGI

Autonoleggio Ippo srl tel. 0549 980511; Benedettini F.Ili tel. 0549 903854

Servizio Navetta By Train San Marino

Collegamento dalle pendici alle torri del centro storico con corse quotidiane (fino al 30 settembre). Il servizio è previsto in andata e ritorno, con possibilità di salita e discesa dei passeggeri ad ogni fermata.

Percorso: parcheggio P9 (piazzale Nazioni Unite) - piazzale Lo Stradone - parcheggio P2bus - parcheggio P3 - parcheggio P6 - parcheggio P5 - parcheggio P3 - parcheggio P2bus - piazzale Lo Stradone - parcheggio P9 (piazzale Nazioni Unite)

Orario: dalle 9.00 alle 18.20 una corsa ogni 20 minuti (pausa dalle 12.00 alle 12.40)

Tariffe: adulti €2,00 - bambini 3-14 anni €1,00 - gratuito per bambini 0-3 anni

Info: tel. 0549.906991 - www.bytrainsanmarino.com

Funivia

www.aass.sm; Stazione di Borgo Maggiore tel. 0549/883590 ; Stazione di San Marino tel. 0549 885590 ;

Partenze ogni 15 minuti

Orari:

Gennaio-Febbraio 7.50-18.30

Marzo 7.50-19.00

Aprile 7.50-19.30

Maggio-Giugno 7.50-20.00

1 Luglio - 3 Settembre 7.50-01.00

4 - 30 Settembre 7.50-20.00

Ottobre 7.50-19.00

Novembre-Dic. 7.50-18.30

Tariffe: Andata €2,80; Andata e Ritorno €4,50; Andata e Ritorno per Gruppi (>25) €4,00

Scalinata-Costa dell'Arnella

Il collegamento San Marino Borgo Maggiore è assicurato anche dalla antica scalinata della Costa dell'Arnella. Unica via di accesso al centro storico di San Marino che dal Mercatale di Borgo Maggiore , risale dolcemente le pendici del monte tra fitti alberi di castagni e conduce, alla sommità attraverso l'antica Porta della Rupe

Numeri Telefonici Utili

Soccorso d'emergenza tel. 112 - 113

Pronto Intervento-antincendio Tel. 115

Polizia Civile Tel. 0549 887777

Gendarmeria Tel. 0549 888888

Soccorso Stradale ACI Tel. 116

Ambulanza Tel. 118

Ospedale di Stato

Via Scialoja, 20 Cailungo 47893 Borgo Maggiore Tel. 0549 994111 -994472

Centro Dialisi: c/o Ospedale di Stato Via Scialoja n.20 - 47893 Borgo Maggiore Tel. 0549.994209 - fax 0549.994494

Farmacie

Farmacia Caiolungo, Via La Toscana 3 – 47893 Borgo Maggiore Tel. 0549994222

Farmacia San Marino, Via Donna Felicissima, 21 – San Marino tel. 0549 883858

Farmacia Serravalle, Via Tre Settembre 17 – 47899 Serravalle Tel 0549 885522

WiFi e App gratuiti

LIVE IN SAN MARINO è un sistema integrato che include la rete WI-FI e una APP e che permette un accesso rapido a informazioni e servizi per vivere al meglio l'esperienza nella Repubblica di San Marino.

Per scaricare la APP di LIVE IN SAN MARINO e per conoscere le zone di copertura WI-FI visita il sito

<http://m.livein.sm/it/home>

Per pacchetti e prenotazioni alberghiere:

Consorzio San Marino 2000

Via Piana 103 - 47890 San Marino

Tel. 0549 995031 fax 0549 990573

Orari: dal lunedì al venerdì

09.00-13.00/14.00-18.00

www.sanmarino2000.sm

Tratto da: www.visitsanmarino.com

FEDERAZIONE AUTO MOTORISTICA SAMMARINESE

Via Giangi, 66 – 47891 Dogana (RSM) telefono: 0549 90 90 53 fax: 0549 905922

web-site: www.sanmarinorally.com e-mail: info@rallysanmarino.com



NOTIZIE PER LA STAMPA - n. 5

45° SAN MARINO RALLY

PRESENTATA OGGI LA 45° EDIZIONE DEL SAN MARINO RALLY
Il dettaglio della chiusura delle strade in repubblica

San Marino, 12 luglio 2017. Si è tenuta questa mattina al Multieventi di Serravalle a San Marino la conferenza stampa di presentazione della 45° edizione del San Marino Rally, gara che oltre al Campionato Italiano Rally, al Campionato Italiano Rally Terra e al Campionato Italiano Cross Country Rally ne racchiude altre tre, il Regional Rally, l'8° Rally del Titano e il 4° RallyShow.

Al tavolo dei relatori erano presenti Marco Podeschi, Segretario di Stato allo Sport della Repubblica di San Marino, Renata Tosi, Sindaco di Riccione, Paolo Valli, presidente della FAMS, Christian Montanari, Vice-Presidente FAMS e Mauro Zambelli, Direttore di gara del 45° San Marino Rally.

PAOLO VALLI, Presidente FAMS. "E' già tutto praticamente pronto per questa 45° edizione del San Marino Rally, anche quest'anno siamo riusciti a mettere in campo un'edizione che si auspica sarà particolarmente interessante sia per i piloti che per gli appassionati pur con le difficoltà incontrate per reperire tratti di strada sterrata tecnicamente validi per la manifestazione. Il San Marino Rally rappresenta una delle manifestazioni clou del panorama dell'automotorismo della zona. Siamo molto soddisfatti della partecipazione crescente rispetto anche alle edizioni degli ultimi anni, 50 gli equipaggi iscritti alla seconda ed ultima prova su sterrato delle otto gare del Campionato Italiano Rally il che testimonia l'apprezzamento di cui gode la gara sammarinese. Ma accanto a CIR e CIRT abbiamo molte altre validità e altre gare che portano il totale degli equipaggi presenti a 131, un numero decisamente importante. Grande e gradita sorpresa per il numero di equipaggi iscritti al 5° San Marino Baja, prova del Campionato Italiano Cross Country Rally, 31 in totale. Importante, quindi, sarà il numero di equipaggi presenti a Riccione per il prologo di venerdì sera. Confermata anche la prova spettacolo San Marino di sabato sera, una prova che, ripetuta tre volte darà vita anche a una gara a se stante, il 4° Rally Show con 36 equipaggi iscritti."

MARCO PODESCHI, Segretario di Stato allo Sport. "E' proprio grazie allo sport, al rally e alla San Marino Cup di calcio, che questa settimana gli hotel del territorio della repubblica avranno risultati molto positivi. A San Marino il rally è una passione importante; arrivare alla 45° edizione significa che è dal 1972 che questa gara si svolge nelle sue varie forme. Come tanti ricordo da giovane gli anni della Stratos, ho anche partecipato a una o due edizioni come navigatore e conosco le prove di quest'anno, sempre affascinanti. Oggi il rally deve confrontarsi con esigenze di sicurezza più elevate, con le difficoltà di trovare strade sterrate come vuole la tradizione in un paese dove ormai si è asfalto ovunque. Per questo devo fare i miei complimenti all'organizzazione che è riuscita a proporre un percorso tecnicamente valido anche con prove storiche, cose importanti per chi il rally li segue e per chi li corre. A ulteriore conferma della validità di questo rally su terra c'è, poi, l'elevato numero di partecipanti. Un

FAMS

Federazione Auto Motoristica Sammarinese
Via Giangi, 66
47891 Dogana - RSM

Tel 0549 909053 - Fax 0549 905922
info@fams.sm
www.fams.sm





altro elemento importante è la collaborazione con Riccione; in un momento turistico significativo, con la stagione che sta decollando vedere gli equipaggi e le auto da rally che possono partire dal mare è sempre una cosa di grande appeal. Collaboriamo anche con altre federazioni, per la MotoGP per esempio, poi arriverà Rallylegend e stiamo valutando la fattibilità di ospitare una prova di Formula E. Tutto ciò che è motorsport, se messo a sistema, può offrire grandi vantaggi anche dal punto di vista dell'offerta turistica.

Il motorsport è importante per San Marino, sia in termini di praticanti, sia storici che nuovi, sia di eventi organizzati perciò come governo stiamo cercando di supportare al massimo l'attività della Federazione."

RENATA TOSI, Sindaco di Riccione. "E' un piacere per me ospitare a Riccione per il terzo anno consecutivo la partenza del San Marino Rally. Presentare auto ed equipaggi in Viale Ceccarini, in una vetrina un po' diversa, ma mi auguro altrettanto gradevole visto l'interesse dimostrato dal pubblico negli anni scorsi, è, credo, sicuramente una buona cosa per Riccione e ringrazio per l'opportunità. Sono convinta che l'idea di fare sistema sia assolutamente quella vincente perché ci permetterà di far conoscere le nostre, e mi permetto di sottolineare nostre, manifestazioni. E' in questo modo che dobbiamo aiutarci e sostenerci in modo da avere reciprocamente più opportunità e più occasioni turistiche. Vedo in questa iniziativa il modo corretto e giusto di darsi la mano per permetterci di avere più eventi e anche di livello. Siamo differenti e su queste differenze dobbiamo cercare di declinare le opportunità. Mi auguro che anche quest'anno l'iniziativa sia l'occasione per il pubblico di venire a Riccione per vedere belle auto e grandi piloti, invogliando poi tutti a venire a rivederli in azione a San Marino e sulle prove speciali."

MAURO ZAMBELLI, Direttore di gara 45° San Marino Rally. "Il San Marino Rally di quest'anno prevede 14 prove, cinque diverse tra loro, 10 il sabato di cui tre ripetute tre volte (Sestino, Sant'Angelo in Vado e Lunano Piandimeleto) e una, la prova spettacolo San Marino, unica su asfalto, che conclude la prima tappa sabato sera. Domenica 16 luglio le prove saranno quattro, lunghe, Monte Vicino e Apecchio, rispettivamente 11,94 km e 17,03 km ripetute due volte, dove verosimilmente si giocherà la vittoria di questa 45° edizione.

Estrema attenzione è stata posta sulla sicurezza. Sono 450 i commissari di percorso, 12 i team di decarcerazione e antincendio; 120 i punti radio in campo e praticamente ogni metro del percorso è sotto l'occhio di un commissario; tutte le auto montano un dispositivo di rilevamento della posizione. 131 equipaggi sono tanti, ma ben vengano, ci siamo preparati per avere una bella manifestazione e siamo pronti ad accoglierli".

CHRISTIAN MONTANARI, Vice-Presidente FAMS. "Portare avanti questa gara storica, arrivata quest'anno alla sua 45° edizione, per noi è molto importante nonostante gli sforzi per riuscire a trovare strade sterrate adeguate alla tradizione del San Marino Rally. La soddisfazione è grande quindi nel vedere l'elenco iscritti di tutte le gare che compongono questa edizione 2017. E' la testimonianza di quanto questa gara sia apprezzata dagli addetti ai lavori e dai piloti e questo ripaga la Federazione degli sforzi fatti."

CHIUSURA STRADE A SAN MARINO. Ecco i tratti stradali sammarinesi che rimarranno chiusi al traffico veicolare e alla sosta per lo svolgimento del 45° San Marino Rally:

FAMS

Federazione Auto Motoristica Sammarinese
Via Giangi, 66
47891 Dogana - RSM

Tel 0549 909053 - Fax 0549 905922
info@fams.sm
www.fams.sm





Dalle 08.00 di giovedì 13 luglio 2017 alle ore 20.00 di Domenica 16 luglio 2017

Parco assistenza Multieventi Sport Domus

Via Rancaglia (dal civico 37 a bivio Strada La Ciarulla), intera area Piazzale Giovanni Paolo II compresi i parcheggi retrostanti il Multieventi, parcheggi intera area palestra Casadei, Viale accesso San Marino Stadium, parcheggio adiacente alla rotonda di Strada La Ciarulla e Costa del Bello

Venerdì 14 luglio 2017 dalle 9.00 alle 17.30

Via Agnellino di Piandavello da strada Campanaccio fino all'abitato di Piandavello (escluso residenti), Strada sterrata di servizio da bivio via Agnellino di Piandavello a bivio strada Ca' Tonelli, Strada Cà Tonelli fino a bivio strada del Fosso

Sabato 15 luglio 2017 dalle ore 16.00 alle ore 2.00 di Domenica 16 luglio 2017

Via Oddone Scarito, Piazza del Mercatale e P.zza Grande

Dalle 15.30 di Sabato 15 luglio 2017 alle 01.30 di Domenica 16 luglio 2017 e comunque fino al passaggio dell'ultima vettura.

Strada I Gualdaria, Viale Campo dei Giudei (da Strada I Gualdaria a Via Montalbo), Via Montalbo, Via Piana (da bivio Via Montalbo a Via GB Belluzzi, compreso Parcheggio 1), Via G.B. Belluzzi, Viale lo Stradone (da Via G.B. Belluzzi a bivio Via Paolo Terzo).

Sabato 15 luglio 2017 dalle 11.00 alle 15.00 e Domenica 16 Luglio dalle 10.00 alle 14.00

P.zza G. Bertoldi di Serravalle e parcheggio di via C. Salutati

Sabato 15 Luglio dalle 21.00 alle 23.30

Domenica 16 Luglio dalle 15.00 alle 20.30

Piazza Grande, Parcheggio 11 (in parte) e Via P. Amaducci (Ex eliporto)

Ufficio stampa San Marino Rally

info@fams.sm oppure tel. 0549 909053 e SANDRA STRAZZARI CELL.: + 39 338 9607060

FAMS

Federazione Auto Motoristica Sammarinese
Via Giangi, 66
47891 Dogana - RSM

Tel 0549 909053 - Fax 0549 905922
info@fams.sm
www.fams.sm





NOTIZIE PER LA STAMPA - n. 4

45° SAN MARINO RALLY

Due le novità del percorso dell'edizione 2017: la prova speciale Lunano Piandimeleto e quella di Apecchio. Rientra dopo cinque anni di assenza la cronometrata di Monte Vicino. Ben 5 i collegamenti ACI SPORT per seguire l'azione in diretta

San Marino, 10 luglio 2017. Ci siamo, inizia il conto alla rovescia. Mancano infatti solo 5 giorni e venerdì 14 luglio avrà inizio, da Piazzale Ceccarini a Riccione la 45° edizione del San Marino Rally. I tratti cronometrati per CIR e CIRT saranno in totale 14, 5 diversi per un totale di 125,87 km, 67,33 il sabato su 10 prove e 58,54 la domenica su 4 prove. La lunghezza totale del percorso è di 811,04 km.

Ma vediamo in dettaglio le prove di questa edizione 2017.

PS 1/4/7 SESTINO (km 6,63)

Sabato 15 luglio

Sestino, basta la parola. Un nome una gara per chi segue i rally. Anche quelli di più alto livello. Quest'anno la ps si presenta diversa rispetto al passato ed è lunga 6,91 km perché si conclude molto prima rispetto al passato e cioè in località Campo dopo aver affrontato un tratto di strada tortuosa, lenta e guidata. I passaggi previsti sono tre.

PS 2/5/8 SANT'ANGELO IN VADO (km 8,75)

Sabato 15 luglio

In pratica è la continuazione della ps di Sestino da Campo a Sant'Angelo in Vado con la strada bianca che si srotola in direzione dell'Eremo di Caresto. Una speciale con tratti veloci e un fondo nuovo pronto a esaltare le prestazioni di uomini e mezzi

PS 3/6/9 LUNANO PIANDIMELETO (km 5,28)

Sabato 15 luglio

È la grande novità del 2017. Si tratta di una speciale davvero inedita, mai fatta in precedenza. La speciale parte sull'asfalto dall'abitato di Lunano: poi dopo un km in corrispondenza di un dosso inizia il tratto sterrato con una parte centrale della speciale che offre ancora altri due spettacolari dossi. Dopo essere entrati nel bosco i concorrenti affronteranno poi un tratto in discesa fino a Piandimeleto con annessi anche tre tornanti spettacolari.

FAMS

Federazione Auto Motoristica Sammarinese
Via Giangi, 66
47891 Dogana - RSM

Tel 0549 909053 - Fax 0549 905922
info@fams.sm
www.fams.sm





PS 10 SAN MARINO (km 5,35)

Sabato 15 luglio

Inaugurato con la quarantesima edizione da quasi cinque anni il tratto su asfalto che conclude la prima del San Marino Rally è uno dei piatti forti della gara. Uno degli avamposti preferiti per vedere in azione i protagonisti lungo la strada che dalla Casa conduce fino alla Porta della Città e che quest'anno sarà effettuato una sola volta dai concorrenti del rally maggiore nella serata di sabato 15 luglio.

PS 11/13 MONTE VICINO (km 11,94)

Domenica 16 luglio

Speciale dal passato illustre che richiama ai tempi in cui il Rally di Sanremo valido per il campionato del mondo si allungava fino da queste parti. L'ultima volta che il San Marino l'ha utilizzata nel suo percorso è stato per la 39esima edizione. La prima parte è tortuosa con tratti di accelerazione e frenata su sede stradale molto stretta. La seconda parte che si sviluppa nel bosco si presenta molto più tecnica.

PS 12/14 APECCHIO (km 17,33)

Domenica 16 luglio

È la speciale più lunga del rally e anche un'altra grande novità del percorso 2017. Un tratto cronometrato mai effettuato in precedenza. Inizialmente la ps per i primi 5 km ha sede stradale larga e veloce. Poi in corrispondenza della pale eoliche inizia un tratto più stretto e tortuoso. Dopo l'inversione del Lago di Scalocchio la ps torna ad avere strada più larga per poi restringersi nuovamente negli ultimi 6 km con un tratto tortuoso chiuso nel bosco. Una vera speciale a margherita con parte ps e fine ps distanti all'incirca un km.

L'AZIONE IN DIRETTA. Rammentiamo che proprio a partire dal 45° San Marino Rally sarà possibile seguire l'azione in diretta grazie a cinque collegamenti live di ACI SPORT: la partenza venerdì 14 giugno dal cuore di Riccione in piazzale Ceccarini, tre live dai riordini a Serravalle e l'arrivo quest'anno posto a Borgo Maggiore domenica pomeriggio.

Le dirette saranno visibili sul sito ufficiale del Campionato Italiano Rally www.acisport.it/CIR e sulla pagina ufficiale della Federazione <https://www.facebook.com/acicsai/>.

Per ulteriori informazioni si può consultare il sito: www.sanmarinorally.com

Ufficio stampa San Marino Rally

info@fams.sm oppure tel. 0549 909053 e SANDRA STRAZZARI CELL.: + 39 338 9607060

FAMS

Federazione Auto Motoristica Sammarinese
Via Giangi, 66
47891 Dogana - RSM

Tel 0549 909053 - Fax 0549 905922
info@fams.sm
www.fams.sm





NOTIZIE PER LA STAMPA - n. 3

Foto ACI SPORT

SAN MARINO BAJA 14 ps per il quinto atto

San Marino, 5 luglio 2017. Da cinque anni a questa parte con l'introduzione del San Marino Baja gli sterrati che si srotolano intorno all'Antica Repubblica della Libertà sono diventati anche sinonimo di campionato italiano Cross Country. Una serie sempre molto combattuta che aggiunge il sale nella coda del San Marino Rally. Terzo round del tricolore della categoria, la Baja sammarinese quest'anno propone una gara tosta per i protagonisti del Cross Country che affronteranno quattordici speciali in due giorni. A San Marino il campionato italiano della specialità approda con Elvis Borsoi in vetta alla classifica con 68 lunghezze di vantaggio su Lorenzo Codecà. Questo dice la classifica dopo Italian Baja di Primavera e Italian Baja i due round che hanno dato il via a una stagione che si annuncia più incerta che mai. Due appuntamenti dove a infilare una splendida doppietta è stato il ristoratore veneto Elvis Borsoi che navigato da Stefano Rossi ha messo davanti a tutti i rivali la Toyota Toyodell. Confida molto sulle evoluzioni della sua Suzuki anche il pluricampione Lorenzo Codecà costretto a inseguire in classifica ma voglioso di mettere la Grand Vitara davanti a tutti i rivali come a San Marino gli è capitato di fare tre volte nelle quattro edizioni andate in scena. Farà molto caldo, insomma, sulle strade sterrate sammarinesi sabato 15 e domenica 16 luglio dopo la partenza passerella del venerdì a Riccione. Dieci i tratti cronometrati da affrontare nella prima tappa; 4 le restanti prove da disputare nella giornata conclusiva.

ALBO D'ORO VINCITORI BAJA SAN MARINO

2013 Codecà-Fedullo (Suzuki New Gran Vitara 3.6)

2014 Spinetti-Giusti (Suzuki New Gran Vitara)

2015 Codecà-Fedullo (Suzuki New Gran Vitara 3.6)

2016 Codecà-Fedullo (Suzuki New Gran Vitara 3.6)

Per ulteriori informazioni si può consultare il sito: www.sanmarinorally.com

Ufficio stampa San Marino Rally

info@fams.sm oppure tel. 0549 909053 e SANDRA STRAZZARI CELL.: + 39 338 9607060



NOTIZIE PER LA STAMPA - n. 2

45° SAN MARINO RALLY 14 PS PER L'EDIZIONE 2017

Dal 14 al 16 luglio va in scena la corsa valida per CIR e Terra, diverse le novità nel percorso

San Marino, 29 giugno 2017. Lavora a pieno regime ormai la macchina organizzativa della 45esima edizione del Rally di San Marino che si disputa dal 14 al 16 luglio. Un week end lungo quello con la gara sammarinese fondamentale negli equilibri di un campionato italiano dove quest'anno non sono mancate davvero le sorprese. Sesto round del tricolore rally, il San Marino versione 2017 rappresenta anche un'occasione speciale per il campionato italiano rally terra di cui è il terzo atto stagionale. Con le iscrizioni che chiuderanno nei prossimi giorni (si sono aperte le scorso 7 giugno) dando un quadro esatto di quelli che saranno i protagonisti quest'anno è iniziato insomma il classico countdown in vista di uno degli appuntamenti più importante nell'estate dello Stivale da corsa. Da sempre le strade bianche che si snodano intorno alla grande corsa nell'Antica Terra della Libertà rappresentano una vera garanzia per chi continua ad amare i rally e la polvere.

IL PERCORSO 2017

Diverse le novità a livello di percorso per la 45esima edizione che sarà più concentrato sulle strade classiche della corsa sammarinese rispetto alla scorsa edizione. È un San Marino che va sul classico di strade bianche conosciute e che hanno fatto la storia della gara. 14 i tratti cronometrati in programma quest'anno con la classica passerella in piazzale Ceccarini a Riccione grande evento a iniziare dalle 22 di venerdì 14 luglio. Il giorno successivo va in scena la prima tappa con le vetture che scatteranno dal Multieventi di San Marino che sarà anche base logistica e parco assistenza della 45esima edizione. Dieci le prove speciali previste nella prima giornata di gara nella quale i concorrenti affronteranno tre speciali su terra da ripetere tre volte: la "Sestino", la "Sant'Angelo in Vado" (dove nel pomeriggio si effettuerà il riordino) e la novità Lunano-Piandimeleto. A conclusione ci sarà poi il classico finale di tappa con la prova speciale su asfalto "San Marino" che conduce alla Porta di Città. Due le speciali da ripetere due volte nella giornata conclusiva quando verranno disputate le ps di Monte Vicino, che viene riproposta dopo diversi anni, e Apecchio, una prova che nella configurazione attuale non è mai stata disputata. L'arrivo a Borgo Maggiore è previsto dalle 16.30 di domenica 16 luglio.

SEI GARE IN UNA

Oltre che per il campionato italiano e il tricolore Terra, il 45° San Marino Rally fa anche da contenitore ad altri appuntamenti da non perdere. A iniziare dal 5° San Marino Baja valido per il campionato italiano Cross Country: i protagonisti della serie affronteranno un percorso identico a quello dei concorrenti impegnati nel rally ad esclusione della prova speciale "San Marino". Grande attesa per questa gara che vedrà alla partenza un grande numero di equipaggi con la novità delle vetture classe TM, ovvero veicoli "Side by Side" con motorizzazione di derivazione motociclistica, chiamati anche UTV (Utility Task Vehicle).

FAMS

Federazione Auto Motoristica Sammarinese
Via Giangi, 66
47891 Dogana - RSM

Tel 0549 909053 - Fax 0549 905922
info@fams.sm
www.fams.sm





In un'unica giornata, quella del sabato, si svolgerà invece il Rally Regionale, terza delle cinque tappe del campionato regionale Emilia Romagna e San Marino. Novità il Rally del Titano, gara nazionale sammarinese, che andrà in scena solo nella prima tappa e, come di consueto, ci sarà poi l'appendice sempre molto emozionante del Rally Show vera e propria ronde che anima la serata del sabato con tre passaggi sulla speciale su asfalto "San Marino". Insomma come al solito la corsa biancazzurra cerca di diversificare l'offerta per rendere il suo prodotto sempre più appetibile per piloti e appassionati della specialità.

Per ulteriori informazioni si può consultare il sito: www.sanmarinorally.com

Ufficio stampa San Marino Rally

info@fams.sm oppure tel. 0549 909053 e SANDRA STRAZZARI CELL.: + 39 338 9607060

FAMS

Federazione Auto Motoristica Sammarinese
Via Giangi, 66
47891 Dogana - RSM

Tel 0549 909053 - Fax 0549 905922
info@fams.sm
www.fams.sm





NOTIZIE PER LA STAMPA - n. 1

RINNOVATO IL PERCORSO DEL 45° SAN MARINO RALLY

La manifestazione si svolgerà dal 14 al 16 luglio

Confermate la Prova Speciale "San Marino" e la partenza da Riccione

San Marino, 15 maggio 2017. Sta prendendo corpo la 45° edizione del San Marino Rally che si svolgerà quest'anno dal 14 al 16 luglio. La gara, in due tappe, organizzata dalla FAMS, Federazione Auto Motoristica Sammarinese, presenta un percorso rinnovato e si correrà in entrambe le giornate in provincia di Pesaro/Urbino, con alcuni tratti in Umbria, con prove speciali spettacolari e selettive. La prova biancoazzurra, valida sia per il Campionato Italiano Rally sia per il Campionato Italiano Rally Terra (coeff. 1,5), avrà il suo cuore pulsante all'interno della Repubblica dove si svolgerà lo shakedown e da dove partiranno entrambe le tappe. Il Multieventi Sport Domus di Serravalle sarà il centro delle attività con direzione gara e parco assistenza.

Per il terzo anno consecutivo la gara sammarinese vedrà la cerimonia di partenza svolgersi, venerdì 14 luglio, nelle vie centrali e affollate di Riccione che ospiterà vetture e piloti che dal tardo pomeriggio incontreranno il pubblico.

Sabato 15 luglio, a conclusione della 1° tappa parzialmente modificata rispetto a quella dell'edizione 2016, si svolgerà come ormai tradizione, la prova speciale spettacolo San Marino sulla strada in asfalto che conduce al Centro Storico della Repubblica.

Domenica 16 luglio, dopo una tappa che si sviluppa su prove speciali scenografiche e particolari, l'arrivo del 45° San Marino Rally è previsto nella suggestiva cornice della piazza di Borgo Maggiore a partire dalle 16.30.

L'elenco delle validità però non è finito: la gara sarà infatti valida anche per le Coppe ACI SPORT, Trofeo Renault Twingo R2 Terra, il Suzuki Rally Trophy, R2 Rally Cup Michelin e ERMS.

La gara biancoazzurra vedrà al via anche il 5° San Marino Baja, valido per il campionato italiano Cross Country Rally, manifestazione riservata a vetture fuoristrada molto gradita nelle passate edizioni.

Confermata la gara valida per il campionato Regionale (coeff. 2), il San Marino Regional, che si disputerà esclusivamente nella 1° tappa. Un appuntamento da non perdere che permette a tanti piloti di misurarsi sullo stesso percorso di gara con i campioni della specialità.

Per la gioia di piloti e appassionati si confermano poi, sabato 15 luglio, il Rallyshow, arrivato quest'anno alla sua quarta edizione, una ronde il cui percorso in notturna, sarà quello della speciale spettacolo su asfalto che sarà ripetuto tre volte con arrivo e partenza a Borgo Maggiore e l'Historic San Marino Rally da disputarsi unicamente nella prima tappa.

Le iscrizioni al San Marino Rally si apriranno il 7 giugno e si concluderanno il 7 luglio.

Per ulteriori informazioni si può consultare il sito: www.sanmarinorally.com

Ufficio stampa San Marino Rally

FAMS info@fams.sm oppure tel. 0549 909053 e SANDRA STRAZZARI CELL.: + 39 338 9607060

FAMS

Federazione Auto Motoristica Sammarinese
Via Giangi, 66
47891 Dogana - RSM

Tel 0549 909053 - Fax 0549 905922
info@fams.sm
www.fams.sm

