

Oggetto: VALLELUNGA – “ACI RACING WEEK-END” – 23/24/25 Giugno 2017:
Informazioni generali

Allegati:

1.1	Layout Paddock 0
1.2	Planimetria Piano Terra Torre Direzione Gara
1.3	Planimetria 1° Piano Torre Direzione Gara
1.4	Planimetria 2° Piano Torre Direzione Gara

Pagine 9

Gent.le Concorrente,

al fine di facilitare operativamente la gestione pre-gara delle varie categorie interessate si pregano vivamente i Sigg. Concorrenti/Conduttori di attenersi scrupolosamente alle norme FIA/ACI SPORT vigenti, nonché a quanto previsto dalla presente circolare in merito a:

ACI VALLELUNGA S.p.A.

Sede Legale / Roma

Via Mola Maggiorana 4/6
00063 Campagnano di Roma (RM)
Tel. (+39) 06.9015501 - Fax (+39) 06.9042197

Milano

Via Juan Manuel Fangio snc, 20020 Lainate (MI)
Tel. (+39) 02.21072901

Cap. Soc. 14.000.000,00 - C.C.I.A.A. n. 146866

P. Iva 00941291007

Reg. Imp. e C.F. 00901670588

info@vallelunga.it - www.vallelunga.it



ISCRIZIONE

Per poter partecipare all'Evento di VALLELUNGA è necessario inviare al seguente indirizzo mail autodromo@vallelunga.it entro lunedì 19 Giugno il seguente modulo:

Iscrizione alla Gara accompagnato dalla copia del bonifico relativo alla tassa d'iscrizione alla gara da versare a:

INTESTATARIO:	ACI VALLELUNGA SpA
IBAN:	IT 80 O 08812 38950 000000 0505 86
SWIFT:	ICRAITRRMKO
BANCA:	Banca di Credito Cooperativo di Formello – Filiale di Campagnano di Roma
CAUSALE:	Iscrizione Gara ACI RACING WEEK-END – VALLELUNGA [SPECIFICARE NOMI PILOTI/CONCORRENTI e tipologia Campionato/Serie]

Ogni modulo d'iscrizione ricevuto dopo la data del termine di chiusura delle iscrizioni stesse non sarà ritenuto valido.

I moduli d'iscrizione dovranno essere obbligatoriamente compilati in ogni singola parte. Ogni modulo d'iscrizione ricevuto incompleto non sarà ritenuto valido.

IMPORTI TASSE D'ISCRIZIONE

Campionato	Tassa Iscrizione	Iva (22%)	TOTALE
Italian Championship F.4 powered by Abarth	€ 1.380,00	€ 303,60	€ 1.683,60
Campionato Italiano Turismo TCS	€ 1.000,00	€ 220,00	€ 1.220,00
Porsche Carrera Cup Italia	€ 1.200,00	€ 264,00	€ 1.464,00
Seat Leon Cup	€ 1.000,00	€ 220,00	€ 1.220,00
C.I. Le Bicilindriche	€ 368,86	€ 81,14	€ 450,00

Al fine di rendere chiara la gestione amministrativa; il pagamento delle tasse d'iscrizione NON DEVE essere effettuato insieme ad altri pagamenti. In casi eccezionali di versamenti cumulativi, si dovrà allegare una nota dettagliata dei pagamenti effettuati.

PROVE LIBERE

Campionato	Durata	Prezzo	Iva (22%)	TOTALE
Italian Championship F.4 powered by Abarth	Incluse nella tassa d'iscrizione			
Seat Leon Cup	30'	€ 180,00	€ 39,60	€ 219,60
Campionato Italiano Turismo TCS	30'	€ 180,00	€ 39,60	€ 219,60
SuperCup	Incluse nella tassa d'iscrizione			
Porsche Carrera Cup Italia	45'	€ 270,00	€ 59,40	€ 329,40
C.I. Le Bicilindriche	Incluse nella tassa d'iscrizione			

Il pagamento delle prove libere potrà essere effettuato:

- Anticipatamente tramite bonifico bancario contestuale all'iscrizione gara
- Direttamente in autodromo c/o Ufficio Verifiche Sportive (1° Piano della Torre Aci Global) in contanti o carta di credito

INGRESSO Paddock

L'ingresso dei Team nel Paddock sarà consentito con il seguente programma orario:

Data	Orario	Serie	Tipologia
Giovedì 22 Giugno	Dalle ore 15.00 alle ore 20.00		Team
Venerdì 23 Giugno	Dalle ore 08.00 alle ore 20.00		Team

Si prega di rispettare tassativamente tali orari. Eventuali variazioni verranno tempestivamente comunicate.

Ricordiamo che negli orari notturni non sono consentiti trasporti di materiali e/o movimentazione di mezzi pesanti salvo specifica autorizzazione da parte della Direzione Autodromo.

Durante il week-end l'accesso al paddock principale per il carico/scarico di materiale sarà consentito esclusivamente tramite rilascio del pass delivery – da richiedere presso l'ingresso principale dell'autodromo - della durata massima di 45' (45 minuti) e previa cauzione di euro 100,00.

PRENOTAZIONE BOX

La richiesta di prenotazione dei box dovrà essere inviata – tramite email – al seguente indirizzo: autodromo@vallelunga.it e sessa@acisportspa.it entro e non oltre lunedì 5 giugno 2017.

Nella richiesta di prenotazione dovrà essere specificato:

- Nome del Team richiedente, estremi per la fatturazione, recapiti email e telefonici
- Numero dei box necessari
- Numero delle vetture iscritte e relativa categoria di appartenenza

L'assegnazione dei box verrà effettuata di concerto con il Promotore degli Aci Racing Week-End.

Non saranno prese in considerazione prenotazioni box se non contestualmente all'iscrizione.

Il costo per l'intero week-end di ciascun box sarà il seguente:

- Euro 900,00 + Iva: **96 mq**
- Euro 800,00 + Iva: **75 mq**
- Euro 600,00 + Iva: **50 mq**

Il pagamento dei box potrà essere effettuato tramite bonifico o all'atto del ritiro delle chiavi.

INTESTATARIO: ACI VALLELUNGA SpA
IBAN: **IT 80 0 08812 38950 000000 0505 86**
SWIFT: **ICRAITRRMKO**
BANCA: Banca di Credito Cooperativo di Formello – Filiale di Campagnano di Roma
CAUSALE: Specificare n° box – Team - Serie

DISPOSIZIONI IN MATERIA DI SICUREZZA ALL'INTERNO DEI BOX

Invitiamo tutti i Concorrenti a rispettare le seguenti disposizioni in vigore all'interno dei box:

- All'interno dei box è vietato fumare o utilizzare fiamme libere
- All'interno dei box è vietato depositare materiali infiammabili (benzina, etc). Tali materiali dovranno essere depositati tassativamente all'aperto
- Lasciare visibili ed agibili gli idranti, gli estintori ed ogni altro presidio antincendio
- Assicurare la piena agibilità delle uscite di sicurezza, delle aree di transito e delle vie di fuga, evitando ogni tipo di ingombro
- Depositare gli olii esausti negli appositi contenitori posizionati in diversi punti all'interno dell'Autodromo.

In caso di versamenti accidentali di liquidi infiammabili, olii o sostanze che possano rendere scivolose le pavimentazioni, provvedere tempestivamente alla rimozione e pulizia.

PROGRAMMA DELLA MANIFESTAZIONE

Invitiamo a prendere visione del programma della manifestazione versione n°3 del 17/05/2017.

Preghiamo i Sigg. Concorrenti/Conduttori di verificare eventuali cambiamenti del programma della manifestazione presso l'Albo Ufficiale di Gara (piano terra Torre Aci Global).

Il programma della manifestazione è consultabile on line su:

- www.vallelunga.it
- www.acisportitalia.it

CENTRO ACCREDITI

Il Centro Accrediti sarà ubicato presso il Vallelunga Park Hotel e osserverà i seguenti orari:

- Venerdì 23 Giugno: dalle ore 07.30 alle ore 20.00
- Sabato 24 Giugno: dalle ore 07.00 alle ore 20.00
- Domenica 25 Giugno: dalle ore 08.00 alle ore 16.00

UFFICI DIREZIONE AUTODROMO

Gli uffici della Direzione Autodromo ubicati presso il piano terra della torre Aci Global rispetteranno i seguenti orari:

- Venerdì 23 Giugno: dalle ore 08.00 alle ore 20.00
- Sabato 24 Giugno: dalle ore 07.30 alle ore 20.00
- Domenica 25 Giugno: dalle ore 07.30 alle ore 20.00

MEDIA CENTRE

Il Media Centre, ubicato al primo piano scala sopra il box 25 rispetterà i seguenti orari:

- Venerdì 23 Giugno: dalle ore 08.00 alle ore 20.00
- Sabato 24 Giugno: dalle ore 07.30 alle ore 20.00
- Domenica 25 Giugno: dalle ore 07.30 fino all'ultimo giornalista

TRANSPONDER

I transponder potranno essere ritirati presso l'ufficio verifiche sportive – ubicato al 1° piano della torre ACI GLOBAL con il seguente orario:

- Venerdì 23 Giugno dalle ore 07.30 alle ore 19.00
- Sabato 24 Giugno dalle ore 07.30 alle ore 19.00

La riconsegna del transponder potrà avvenire a partire da:

- Domenica 25 Giugno dalle ore 08.00 alle ore 19.00

WI-FI

Vi informiamo che sarà disponibile, per l'intero week end, il servizio wi-fi nel paddock principale completamente gratuito.

RETE: **VallelungaGuest**

PASSWORD: **vallelunga**

CATERING

Vi informiamo che all'interno dell'impianto è presente il servizio di bar/ristorante.

Il Bar sarà aperto a partire dalle ore 08.00.

Il Ristorante rispetterà i seguenti orari:

- Venerdì dalle ore 12.00 alle ore 14.00 e dalle ore 19.00 alle ore 22.00
- Sabato dalle ore 12.00 alle ore 14.00 e dalle ore 19.00 alle ore 22.00
- Domenica dalle ore 12.00 fino a fine manifestazione

IMPOSTA COMUNALE AFFISSIONI

Ricordiamo a tutti coloro che intendano esporre bandiere, striscioni, etc che vige l'obbligo del pagamento dell'imposta comunale sulla pubblicità.

Le richieste dovranno essere inviate al seguente indirizzo mail: autodromo@vallelunga.it specificando il totale dei mq espositivi.

TRASMISSIONI AUDIO-VIDEO

Ricordiamo a tutti coloro che in occasione dell'evento utilizzeranno all'interno delle loro hospitality/tensostrutture/etc apparecchi audio e/o video l'obbligo del pagamento dei diritti SIAE che dovrà essere effettuato preventivamente presso:

SIAE (Mandataria di FIANO ROMANO)

Via Filippo Turati, 47

00065 Fiano Romano

Tel: 0765.481538

Fax: 0765.481538

fianoromano@mandatarie.siae.it

INGRESSO PUBBLICO

Confermata la promozione ingresso gratuito. Collegandosi al sito www.vallelunga.it oppure al sito www.acisportitalia.it sarà possibile registrarsi ed ottenere un coupon il quale, consegnato in biglietteria, darà diritto all'ingresso omaggio in tribuna e nel paddock. La registrazione è possibile per i maggiorenni. L'ingresso per gli under 14 è libero se accompagnati da un maggiorenne con coupon.

CABINE COMMENTO

Vi informiamo che le cabine commento sono ubicate al primo piano della scala Media Centre; adiacenti la Sala Stampa

ALBERGHI/RISTORANTI

Di seguito, vi riportiamo l'elenco di alcuni hotel/ristoranti adiacenti il circuito.

- **HOTEL**

Vallelunga Park Hotel
Via di Mola Maggioreana, 2 Campagnano di Roma
Tel: +39.06.90.77.44.5
www.vallelungaparkhotel.it
hotel@vallelunga.it

- **RISTORANTI**

La Giara Vallelunga Srl
Via della Mola Maggioreana,
00063 Campagnano di Roma (RM)
Tel: +39.06.90.15.47.66
bar@vallelunga.it

Albergo Ristorante Benigni
Via della Vittoria, 13
00063 Campagnano di Roma (RM)
Tel: +39.06.90.41.76.0

Il Postiglione
Via Cassia Antica, 15
00063 Campagnano di Roma (RM)
Tel: +39.06.90.41.21.4

Ristorante - Albergo "da Righetto"
Corso Vittorio Emanuele 70
00063 Campagnano di Roma (RM)
Tel: +39.06.90.41.03.6

CONTATTI STAFF AUTODROMO

Di seguito, vi riportiamo l'elenco dei contatti del personale ACI VALLELUNGA

Francesco CASSIOLI	Resp. Commerciale e Coordinatore Operativo	+39.06.90.15.50.68 +39.366.66.30.151 cassoli@vallelunga.it
Dino Aldo LODOLA	Resp. Ufficio Sportivo e Prove Libere	+39.06.90.15.50.69 +39.337.13.80.672 lodola@vallelunga.it
Loredana SPINALI	Assistente di Presidenza e Direzione Resp. Segreteria Generale	+39.06.90.15.50.11 +39.335.60.54.834 spinali@vallelunga.it
Maria Luisa DE LUCA	Segreteria commerciale Div. Autodromo	+39.06.90.15.50.16 deluca@vallelunga.it
Alessia ANGELILLO	Segreteria commerciale Div. Autodromo	+39.06.90.15.50.51 angelillo@vallelunga.it provelibere@vallelunga.it
Noemi VITTORI	Segreteria commerciale Div. Autodromo	+39.06.90.15.50.15 vittori@vallelunga.it
Gianfranco BONIFACIO	Resp. Ufficio Tecnico	+39.06.90.15.50.14 +39.335.52.07.450 bonifacio@vallelunga.it
Giampiero GAMBARDELLA	Ufficio Tecnico	+39.06.90.15.50.18 +39.335.10.00.588 gambardella@vallelunga.it

NORME SICUREZZA

Tutti i Concorrenti sono invitati a scaricare e compilare il modello riguardante le norme sulla sicurezza dal seguente link:

<http://vallelunga.it/it/downloads/viewcategory/24-regolamenti-e-sicurezza/>

Nel rimanere a completa disposizione per qualsiasi ulteriore delucidazione in merito porgiamo cordiali saluti.

A handwritten signature in black ink, appearing to read 'Dino Aldo Lodola'.

Dino Aldo Lodola
Responsabile Ufficio Sportivo
ACI VALLELUNGA SpA

Tel: +39.06.90.15.50.69

Mob: +39.337.13.80.672

@: lodola@vallelunga.it

Allegato 1.1 - LAYOUT Paddock 0

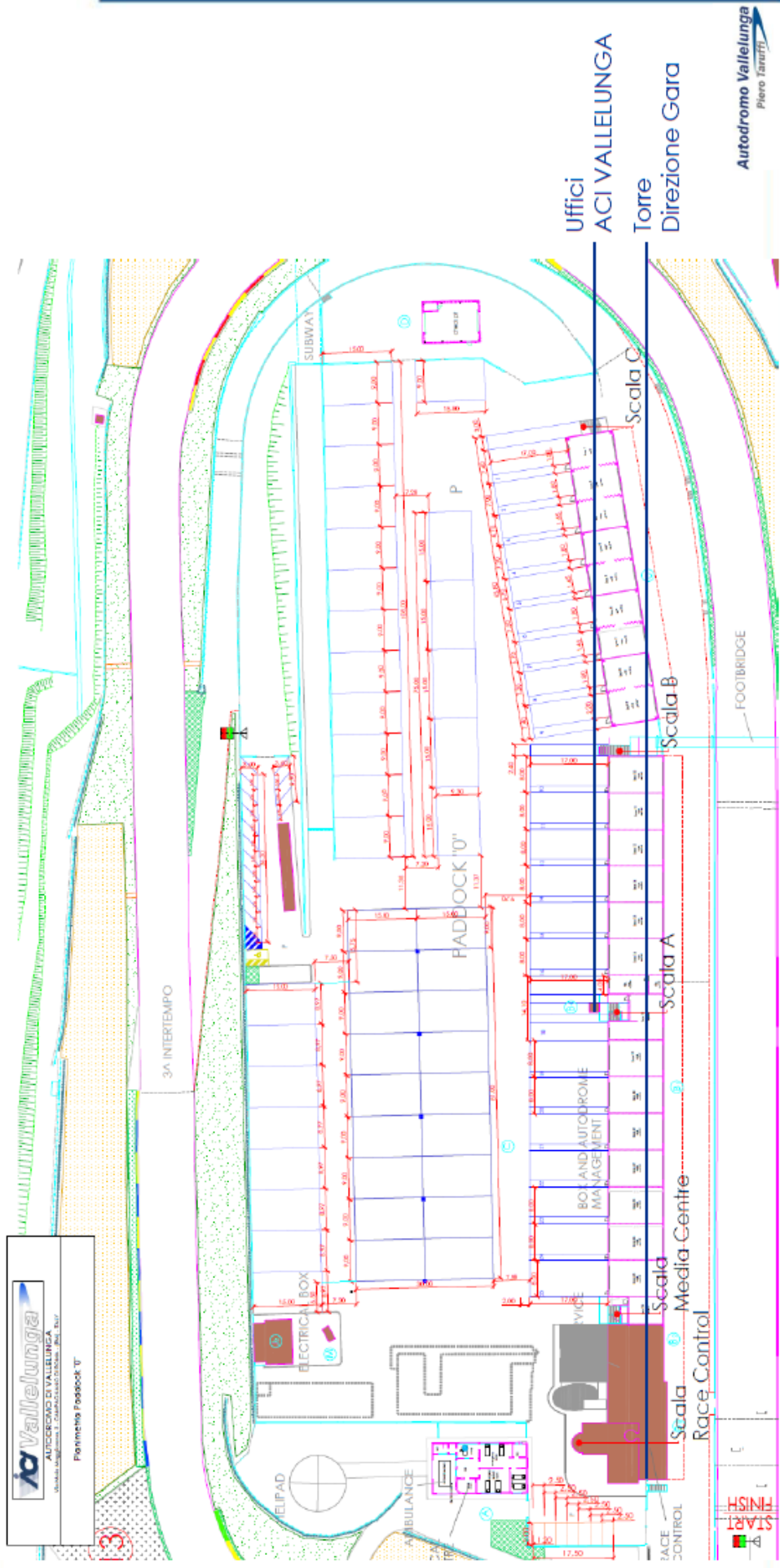

Allegato 1.2 – Planimetria Piano Terra Torre Direzione Gara

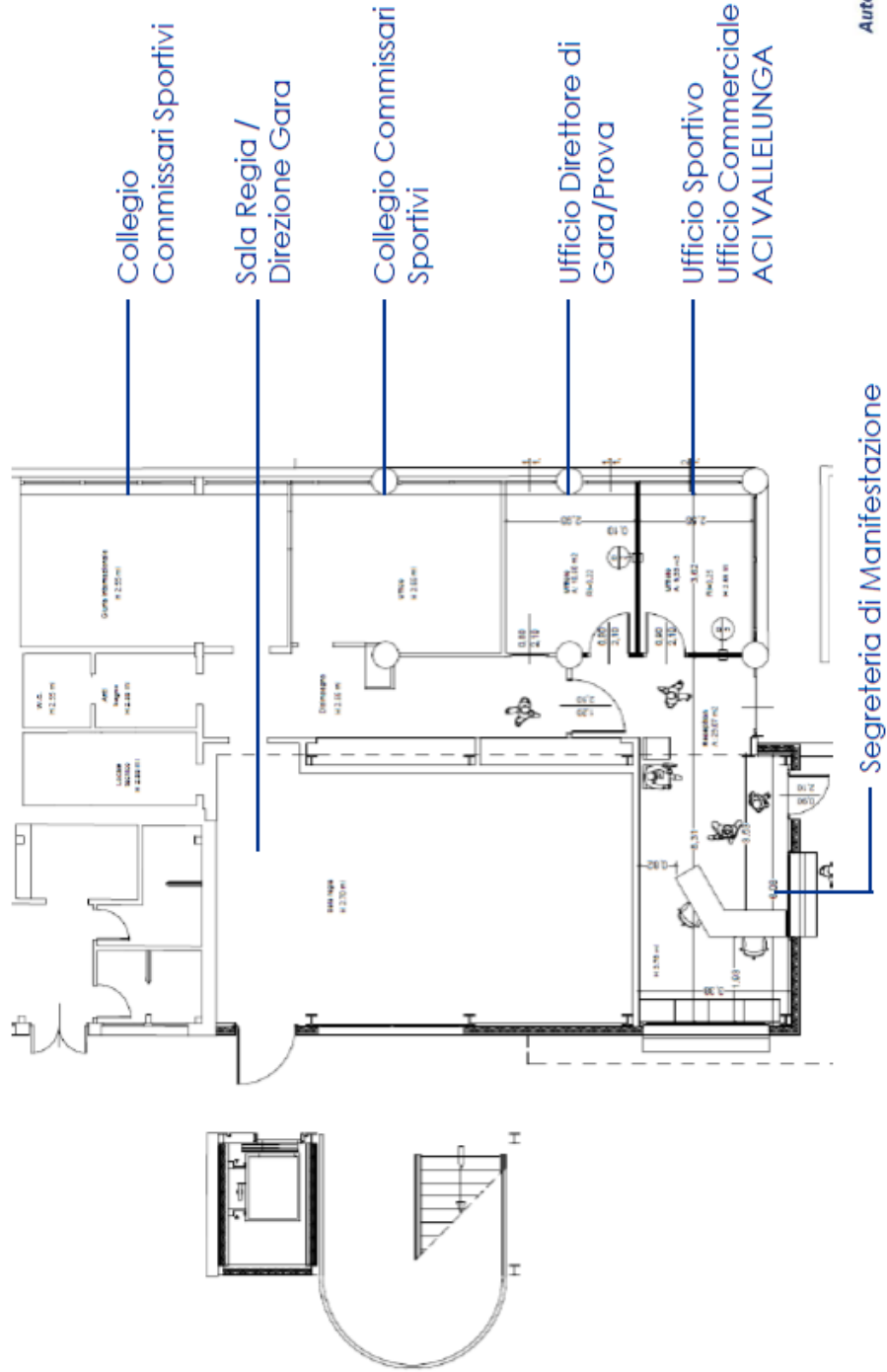

Allegato 1.3 – Planimetria 1° Piano Torre Direzione Gara

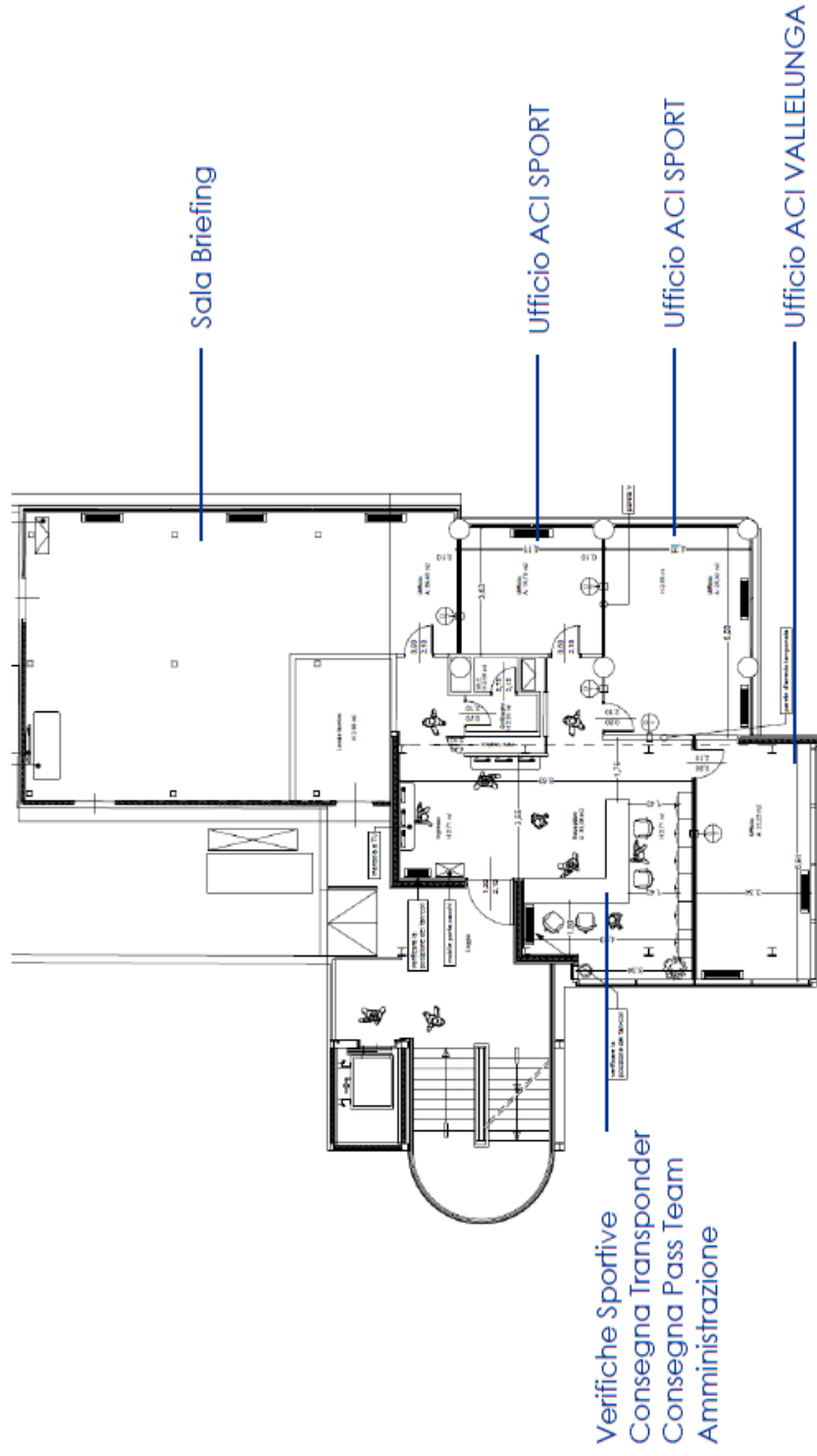

Allegato 1.4 – Planimetria 2° Piano Torre Direzione Gara

