

ACI Racing Weekend Monza, 24-25 Giugno 2023

Campionato Italiano Gran Turismo Sprint - Classifica Prove Libere 2

Autodromo Monza 5.793 m

1 / 3

	Conduuttore 1 Num. Concorrente	Conduuttore 2 Team	Auto	Classe	Tempo	Dist.	Media	Giri
1	7 KLINGMANN Jens (DEU) BMW ITALIA CECCATO RACING	SPENGLER Bruno (CAN) BMW Italia Ceccato Racing	BMW M4 GT3	GT3PR	1'49.012		191,307	12
2	52 WHITE Stuart (ZAF) AF CORSE	D'AURIA Jean-Luc (CHE) AF Corse	FERRARI 488	GT3PR	1'49.788	0.776	189,955	15
3	23 MAZZOLA Rocco (ITA) BEST LAP	COLUCCIO Luigi (ITA) Best Lap	FERRARI 488	GT3PA	1'49.813	0.801	189,912	14
4	1 BUTTI Marco (ITA) AUDI SPORT ITALIA	Audi Sport Italia	AUDI R8 LMS	GT3PR	1'49.973	0.961	189,636	13
5	55 GNOS Axel (CHE) NOVA RACE	GRECO Matteo (ITA) Nova Race	HONDA NSX	GT3PA	1'50.084	1.072	189,444	13
6	8 DE LUCA Francesco (ITA) BMW ITALIA CECCATO RACING	TAMBURINI Carlo (ITA) BMW Italia Ceccato Racing	BMW M4 GT3	GT3PA	1'50.103	1.091	189,412	15
7	6 SANDRUCCI Gustavo (ITA) AKM MOTORSPORT	KELSTRUP Georg (DNK) AKM Motorsport	MERCEDES SLS AMG	GT3PA	1'50.372	1.360	188,950	14
8	54 GVAZAVA Dmitriy (KGZ) IMPERIALE SPORT CAR SERVICE	DENES Philippe (USA) Imperiale Sport Car	LAMBORGHINI HURACÁN	GT3PA	1'50.400	1.388	188,902	13
9	51 NURMI Luka (FIN) AF CORSE	CASTRO Jules (BEL) AF Corse	FERRARI 488	GT3PA	1'50.525	1.513	188,689	16
10	12 FERRARI Lorenzo (ITA) AKM MOTORSPORT	ALATALO William (FIN) AKM Motorsport	MERCEDES SLS AMG	GT3PR	1'50.626	1.614	188,516	14
11	60 PETROV Artem (ISR) VSR	CAZZANIGA Riccardo (ITA) VSR	LAMBORGHINI HURACÁN EVO 2	GT3PR	1'50.672	1.660	188,438	13
12	199 COLAVITA Leonardo (ITA) COLAVITA GIOVANNI	MAGGI Giorgio (CHE) Double TT Racing	FERRARI 488	GTCPA	1'50.887	1.875	188,073	12
13	77 MAGNONI Luca (ITA) NOVA RACE	BODELLINI Andrea (ITA) Nova Race	HONDA NSX	GT3AM	1'51.429	2.417	187,158	14
14	172 VEBSTER Daniel (SWE) DL RACING	SEGÙ Luca (ITA) Target Racing	LAMBORGHINI HURACÁN	GTCPA	1'51.596	2.584	186,878	15
15	63 LIBERATI Edoardo (ITA) VSR	MICHELOTTO Mattia (ITA) VSR	LAMBORGHINI HURACÁN EVO 2	GT3PR	1'51.646	2.634	186,794	9
16	16 FASCICOLO Giuseppe (ITA) IMPERIALE SPORT CAR SERVICE	CIGLIA Massimo (ITA) Imperiale Sport Car	LAMBORGHINI HURACÁN EVO 1	GT3AM	1'51.695	2.683	186,712	15
17	19 MOULIN Baptiste (BEL) VSR	LLARENA Mateo (GTM) VSR	LAMBORGHINI HURACÁN EVO 2	GT3PR	1'51.747	2.735	186,625	12
18	196 DEL COL Leonardo (ITA) EASY RACE	BIAGI Thomas (SMR) Easy Race	FERRARI 488	GTCPA	1'51.798	2.786	186,540	15
19	72 PULCINI Marco (ITA) AF CORSE	AF Corse	FERRARI 488	GT3AM	1'52.308	3.296	185,693	15
20	106 POLLINI Matteo (ITA) POLLINI GIACOMO	POLLINI Giacomo (ITA) Giacomo Race	LAMBORGHINI HURACÁN	GTCPA	1'52.595	3.583	185,220	8
21	244 VENEROSI PESCIOLINI Paolo (ITA) EBIMOTORS	BACCANI Alessandro (ITA) Ebimotors	PORSCHE 991.2 GT3 CUP	GTCAM	1'52.663	3.651	185,108	13
22	272 RIVA Giacomo (ITA) DL RACING	FABI Alessandro (ITA) Target Racing	LAMBORGHINI HURACÁN	GTCAM	1'52.880	3.868	184,752	12
23	247 CARMINATI Ettore (ITA) CARMINATI ETTORE		LAMBORGHINI HURACÁN	GTCAM	1'53.032	4.020	184,504	13
24	290 NICOLI Lorenzo (ITA) BEST LAP	SCARPETTA Vincenzo (ITA) Best Lap	FERRARI 488	GTCAM	1'53.155	4.143	184,303	15
25	112 DI GIUSTO Mattia (ITA) OMBRA RACING	PERA Riccardo (ITA) Ombra Racing	PORSCHE 992	GTCPA	1'53.185	4.173	184,254	16

Direttore di Gara : Renato Schmidt

Direttore di Prova : Alessandro Ferrari

23/06/2023 Inizio 15:40 Fine 16:28

Esposta alle:



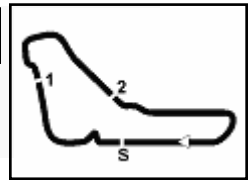

ACI Racing Weekend Monza, 24-25 Giugno 2023

Campionato Italiano Gran Turismo Sprint - Classifica Prove Libere 2

 Autodromo Monza 5.793 m
 2 / 3

26	212 MARZIALETTI Giammarco (ITA) BEST LAP	D'ANIELLO Nicola (ITA) Best Lap	FERRARI 488	GTCAM	1'53.291	4.279	184,082	14
27	169 GAI Stefano (ITA) FORMULA RACING	FONTANA Fabrizio (ITA) FORMULA Racing	FERRARI 488	GTCPA	1'53.293	4.281	184,078	14
28	222 PEZZUCCHI Stefano (ITA) KRYPTON MOTORSPORT	PASTORELLI Luca (ITA) Krypton Motorsport	PORSCHE 992	GTCAM	1'53.308	4.296	184,054	13
29	251 BONTEMPELLI Lorenzo (ITA) SR&R	BACCI Alessio (ITA) SR&R	FERRARI 488	GTCAM	1'53.455	4.443	183,816	14
30	252 CARBONI Gianluca (ITA) SR&R	ROMANI Emanuele (ITA) SR&R	FERRARI 488	GTCAM	1'53.620	4.608	183,549	10
31	211 GHEZZI Giuseppe (ITA) AUTORLANDO SPORT	ZANARDINI Mirko (ITA) Autorlando Sport	PORSCHE 992 GT3 CUP	GTCAM	1'53.822	4.810	183,223	15
32	228 FERRI Fulvio (ITA) NOVA RACE	BENCIVENNI Filippo (ITA) Nova Race	MERCEDES SLS AMG	GTCAM	1'53.841	4.829	183,192	11
33	206 ZANON Ignazio (ITA) VSR	VSR	LAMBORGHINI HURACÁN ST	GTCAM	1'53.877	4.865	183,134	8
34	111 PATRINICOLA Simone (ITA) BEST LAP	DEMARCHI Luca (ITA) Best Lap	FERRARI 488	GTCPA	1'54.454	5.442	182,211	5
35	271 LIANA Nicolò (ITA) EBIMOTORS	VALORI Ronnie (ITA) Ebimotors	PORSCHE 991.2 GT3 CUP	GTCAM	1'54.618	5.606	181,950	13
36	202 OLIVA Gaetano (ITA) HC RACING	D'AURIA Ferdinando (ITA) HC Racing	LAMBORGHINI HURACÁN	GTCAM	1'54.641	5.629	181,914	13
37	207 MARCHETTI Alessandro (ITA) NOVA RACE	ZANOTTI Erwin (ITA) Nova Race	MERCEDES SLS AMG	GTCAM	1'54.765	5.753	181,717	12
38	230 PEZZUTO Massimiliano (ITA) HC RACING	PEZZUTO Nicolò (ITA) HC Racing	LAMBORGHINI HURACÁN	GTCAM	1'55.058	6.046	181,255	13
39	234 CROCCOLINO Filippo (ITA) GDL RACING	LUVISI Matteo (ITA) GDL Racing	PORSCHE 991 GT3 CUP	GTCAM	1'55.330	6.318	180,827	12
40	229 GROS Christian (ITA) EBIMOTORS	Ebimotors	PORSCHE 991	GTCAM	1'55.602	6.590	180,402	13
41	248 ALESSANDRI Pierluigi (ITA) DL RACING	Target Racing	LAMBORGHINI HURACÁN	GTCAM	1'55.705	6.693	180,241	14
42	203 PAPI Cosimo (ITA) EBIMOTORS	PRANDI Valerio (ITA) Ebimotors	PORSCHE 991.2 GT3 CUP	GTCAM	1'56.118	7.106	179,600	11
43	177 BIOLGHINI Pablo (ITA) RACEVENT	POSTIGLIONE Vito (ITA) Racevent	PORSCHE 992	GTCPA	1'56.755	7.743	178,620	12
44	233 ABBATI Massimo (ITA) GRISI ALBERTO	GRISI Alberto (ITA) SP Racing	PORSCHE 991	GTCAM	2'02.339	13.327	170,467	12

Umidità	25%	ARIA	33°C
Condizioni	DRY	Pista	48°C

Direttore di Gara : Renato Schmidt

Direttore di Prova : Alessandro Ferrari

23/06/2023 Inizio 15:40 Fine 16:28

Esposta alle:

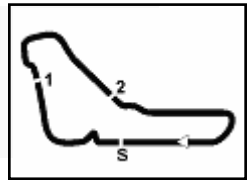

ACI Racing Weekend Monza, 24-25 Giugno 2023
Campionato Italiano Gran Turismo Sprint - Classifica Prove Libere 2

Autodromo Monza 5.793 m

3 / 3

Penalty and Infringement

16.01	177	Racevent	Time Deleted (1'57.936) - Exceeded Track Limits - Turn 5
16.12	202	HC Racing	Time Deleted (1'59.420) - Exceeded Track Limits - Turn 5
16.14	203	Ebimotors	Time Deleted (1'54.740) - Exceeded Track Limits - Turn 5
16.19	1	Audi Sport Italia	Time Deleted (1'57.023) - Exceeded Track Limits - Turn 5

Fastest Laps Sequence

Num.	Concorrente	Naz	Team	Auto	Local Time	Tempo	Dist.	Media
72	M. PULCINI	ITA	AF Corse	Ferrari 488	15:55'56.455	1'53.903		183,093
60	A. PETROV	ISR	VSR	Lamborghini Huracàn Evo 2	15:56'15.368	1'51.689	-2.214	186,722
8	F. DE LUCA	ITA	BMW Italia Ceccato Racing	BMW M4 GT3	15:56'51.492	1'51.604	-0.085	186,864
199	L. COLAVITA	ITA	Double TT Racing	Ferrari 488	15:57'44.584	1'51.453	-0.151	187,117
60	A. PETROV	ISR	VSR	Lamborghini Huracàn Evo 2	15:58'06.299	1'50.931	-0.522	187,998
51	L. NURMI	FIN	AF Corse	Ferrari 488	15:59'19.172	1'50.660	-0.271	188,458
12	L. FERRARI	ITA	AKM Motorsport	Mercedes SLS AMG	16:01'30.206	1'50.626	-0.034	188,516
1	M. BUTTI	ITA	Audi Sport Italia	Audi R8 LMS	16:01'55.649	1'50.218	-0.408	189,214
8	F. DE LUCA	ITA	BMW Italia Ceccato Racing	BMW M4 GT3	16:06'09.060	1'50.103	-0.115	189,412
55	A. GNOS	CHE	Nova Race	Honda NSX	16:14'25.323	1'50.084	-0.019	189,444
7	J. KLINGMANN	DEU	BMW Italia Ceccato Racing	BMW M4 GT3	16:14'28.201	1'49.227	-0.857	190,931
7	J. KLINGMANN	DEU	BMW Italia Ceccato Racing	BMW M4 GT3	16:16'17.213	1'49.012	-0.215	191,307

Direttore di Gara : Renato Schmidt

Direttore di Prova : Alessandro Ferrari

23/06/2023 Inizio 15:40 Fine 16:28

Esposta alle:



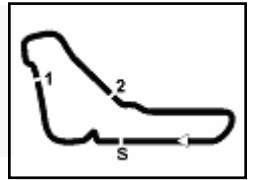

Autodromo Monza 5.793 m

ACI Racing Weekend Monza, 24-25 Giugno 2023

Campionato Italiano Gran Turismo Sprint - Pit Times Prove Libere 2

No.	Concorrente	Auto		Orario Locale	Pit Time
1	Audi Sport Italia	M.BUTTI	USCITA BOX	15:40'13.003	7'30.095
			INGRESSO BOX	15:45'02.543	
			USCITA BOX	15:52'32.638	
			INGRESSO BOX	16:03'46.502	
			USCITA BOX	16:08'59.633	
			INGRESSO BOX	16:20'10.232	
6	AKM Motorsport	G.SANDRUCCI	USCITA BOX	15:41'36.452	8'59.507
			INGRESSO BOX	15:43'59.645	
			USCITA BOX	15:52'59.152	
			INGRESSO BOX	16:16'04.923	
			USCITA BOX	16:18'46.910	
			INGRESSO BOX	16:23'05.427	
7	BMW Italia Ceccato Racing	J.KLINGMANN	USCITA BOX	15:42'37.083	9'25.606
			INGRESSO BOX	15:45'20.759	
			USCITA BOX	15:54'46.365	
			INGRESSO BOX	16:02'16.535	
			USCITA BOX	16:07'02.332	
			INGRESSO BOX	16:18'15.166	
8	BMW Italia Ceccato Racing	F.DE LUCA	USCITA BOX	15:41'06.061	9'40.898
			INGRESSO BOX	15:43'19.261	
			USCITA BOX	15:53'00.159	
			INGRESSO BOX	16:08'00.870	
			USCITA BOX	16:09'24.595	
			INGRESSO BOX	16:16'50.497	
12	AKM Motorsport	L.FERRARI	USCITA BOX	15:41'35.183	8'31.464
			INGRESSO BOX	15:44'03.164	
			USCITA BOX	15:52'34.628	
			INGRESSO BOX	15:54'39.119	
			USCITA BOX	15:55'53.780	
			INGRESSO BOX	16:16'32.940	
16	Imperiale Sport Car Service	G.FASCICOLO	USCITA BOX	15:40'14.147	7'18.754
			INGRESSO BOX	15:45'07.661	
			USCITA BOX	15:52'26.415	
			INGRESSO BOX	16:00'11.840	
			USCITA BOX	16:02'02.950	
			INGRESSO BOX	16:15'18.772	
19	VSR	B.MOULIN	USCITA BOX	15:41'49.232	8'46.717
			INGRESSO BOX	15:44'48.923	
			USCITA BOX	15:53'35.640	
			INGRESSO BOX	16:05'01.844	
			USCITA BOX	16:06'40.280	
			INGRESSO BOX	16:18'05.280	
23	Best Lap	R.MAZZOLA	USCITA BOX	15:41'02.207	9'26.085
			INGRESSO BOX	15:43'17.888	
			USCITA BOX	15:52'43.973	



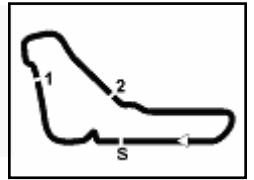

ACI Racing Weekend Monza, 24-25 Giugno 2023

Campionato Italiano Gran Turismo Sprint - Pit Times Prove Libere 2

No.	Concorrente	Auto		Orario Locale	Pit Time
23	Best Lap	R.MAZZOLA	INGRESSO BOX	16:05'57.127	
			USCITA BOX	16:09'36.123	3'38.996
			INGRESSO BOX	16:23'08.725	
51	AF Corse	L.NURMI	USCITA BOX	15:40'08.047	
			INGRESSO BOX	15:44'56.312	
			USCITA BOX	15:53'42.073	8'45.761
			INGRESSO BOX	16:12'33.756	
			USCITA BOX	16:13'55.478	1'21.722
52	AF Corse	S.WHITE	INGRESSO BOX	15:40'05.402	
			USCITA BOX	15:42'05.262	
			USCITA BOX	15:52'42.308	10'37.046
			INGRESSO BOX	16:11'18.506	
			USCITA BOX	16:14'41.818	3'23.312
54	Imperiale Sport Car Service	D.GVAZAVA	INGRESSO BOX	16:25'50.269	
			USCITA BOX	15:40'44.246	
			INGRESSO BOX	15:45'44.278	
			USCITA BOX	15:52'35.640	6'51.362
			INGRESSO BOX	16:00'28.715	
			USCITA BOX	16:05'02.548	4'33.833
			INGRESSO BOX	16:16'20.156	
55	Nova Race	A.GNOS	USCITA BOX	16:20'09.875	3'49.719
			INGRESSO BOX	16:25'08.370	
			USCITA BOX	15:41'31.809	
			INGRESSO BOX	15:44'18.739	
			USCITA BOX	15:53'14.089	8'55.350
			INGRESSO BOX	15:57'23.242	
			USCITA BOX	15:59'03.283	1'40.041
60	VSR	A.PETROV	INGRESSO BOX	16:06'53.387	
			USCITA BOX	16:08'41.336	1'47.949
			INGRESSO BOX	16:22'05.697	
			USCITA BOX	15:40'18.608	
			INGRESSO BOX	15:45'03.680	
			USCITA BOX	15:52'25.365	7'21.685
			INGRESSO BOX	15:59'58.113	
63	VSR	E.LIBERATI	USCITA BOX	16:04'01.321	4'03.208
			INGRESSO BOX	16:11'27.546	
			USCITA BOX	16:12'59.987	1'32.441
			INGRESSO BOX	16:20'35.718	
			USCITA BOX	15:42'05.328	
			INGRESSO BOX	15:44'54.447	
			USCITA BOX	15:53'36.654	8'42.207
72	AF Corse	M.PULCINI	INGRESSO BOX	16:03'00.869	
			USCITA BOX	16:04'15.519	1'14.650
			INGRESSO BOX	16:11'44.165	
			USCITA BOX	15:41'43.659	
			INGRESSO BOX	15:44'13.833	
77	Nova Race	L.MAGNONI	USCITA BOX	15:52'03.244	7'49.411
			INGRESSO BOX	16:20'34.711	
			USCITA BOX	15:41'57.625	
			INGRESSO BOX	15:44'52.252	
			USCITA BOX	15:52'16.895	7'24.643
			INGRESSO BOX	16:02'06.750	



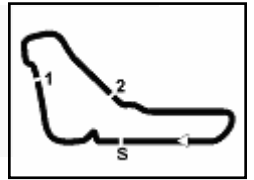

ACI Racing Weekend Monza, 24-25 Giugno 2023

Campionato Italiano Gran Turismo Sprint - Pit Times Prove Libere 2

No.	Concorrente	Auto		Orario Locale	Pit Time
77	Nova Race	L.MAGNONI	USCITA BOX	16:03'42.015	1'35.265
			INGRESSO BOX	16:16'56.013	
			USCITA BOX	16:19'18.820	2'22.807
			INGRESSO BOX	16:23'30.815	
106	Pollini Giacomo	M.POLLINI	USCITA BOX	15:40'51.250	
			USCITA BOX	16:05'20.065	
			INGRESSO BOX	16:21'00.748	
111	Best Lap	S.PATRINICOLA	USCITA BOX	15:40'29.876	
			INGRESSO BOX	15:45'28.623	
			USCITA BOX	15:52'17.805	6'49.182
			INGRESSO BOX	15:58'14.917	
			USCITA BOX	16:22'09.596	23'54.679
112	Ombra Racing	M.DI GIUSTO	USCITA BOX	15:40'10.022	
			INGRESSO BOX	15:45'00.201	
			USCITA BOX	15:52'41.136	7'40.935
			INGRESSO BOX	16:00'24.717	
			USCITA BOX	16:02'22.029	1'57.312
169	FORMULA Racing	S.GAI	USCITA BOX	15:40'16.567	
			INGRESSO BOX	15:45'50.940	
			USCITA BOX	15:52'10.044	6'19.104
			INGRESSO BOX	16:04'20.067	
			USCITA BOX	16:07'06.454	2'46.387
			INGRESSO BOX	16:16'49.704	
			USCITA BOX	16:18'34.832	1'45.128
172	DL Racing	D.VEBSTER	USCITA BOX	15:40'28.425	
			INGRESSO BOX	15:45'32.488	
			USCITA BOX	15:52'46.504	7'14.016
			INGRESSO BOX	16:10'10.456	
			USCITA BOX	16:13'41.088	3'30.632
			INGRESSO BOX	16:23'36.723	
177	Racevent	P.BIOLGHINI	USCITA BOX	15:40'25.822	
			INGRESSO BOX	15:45'26.591	
			USCITA BOX	15:52'24.262	6'57.671
			INGRESSO BOX	16:04'47.405	
			USCITA BOX	16:07'08.483	2'21.078
			INGRESSO BOX	16:17'18.609	
196	Easy Race	L.DEL COL	USCITA BOX	15:41'14.276	
			INGRESSO BOX	15:43'43.607	
			USCITA BOX	15:52'20.570	8'36.963
			INGRESSO BOX	16:06'34.780	
			USCITA BOX	16:09'01.919	2'27.139
			INGRESSO BOX	16:25'33.729	
199	Colavita Giovanni	L.COLAVITA	USCITA BOX	15:40'09.261	
			INGRESSO BOX	15:42'09.542	
			USCITA BOX	15:42'50.845	41.303
			INGRESSO BOX	15:45'46.379	
			USCITA BOX	15:53'58.538	8'12.159
			INGRESSO BOX	16:03'24.765	
			USCITA BOX	16:06'25.953	3'01.188
			INGRESSO BOX	16:17'50.231	



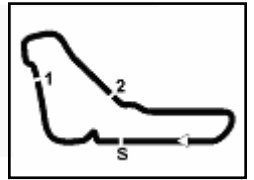

ACI Racing Weekend Monza, 24-25 Giugno 2023

Campionato Italiano Gran Turismo Sprint - Pit Times Prove Libere 2

No. Concorrente	Auto		Orario Locale	Pit Time	
202	HC Racing	G.OLIVA	USCITA BOX	15:40'56.163	
			INGRESSO BOX	15:43'22.817	
			USCITA BOX	15:52'53.011	9'30.194
			INGRESSO BOX	16:04'45.402	
			USCITA BOX	16:07'42.638	2'57.236
			INGRESSO BOX	16:13'37.196	
			USCITA BOX	16:16'16.812	2'39.616
			INGRESSO BOX	16:25'28.953	
203	Ebimotors	C.PAPI	USCITA BOX	15:40'58.171	
			INGRESSO BOX	15:43'14.654	
			USCITA BOX	15:52'30.279	9'15.625
			INGRESSO BOX	16:04'23.378	
			USCITA BOX	16:07'29.553	3'06.175
206	VSR	I.ZANON	USCITA BOX	15:42'30.176	
			INGRESSO BOX	15:45'13.025	
			USCITA BOX	15:53'34.756	8'21.731
			INGRESSO BOX	16:07'49.721	
			USCITA BOX	16:09'28.616	1'38.895
207	Nova Race	A.MARCHETTI	USCITA BOX	15:41'09.393	
			INGRESSO BOX	15:43'53.861	
			USCITA BOX	15:52'15.403	8'21.542
			INGRESSO BOX	15:56'44.884	
			USCITA BOX	15:59'18.001	2'33.117
211	Autorlando Sport	G.GHEZZI	USCITA BOX	15:40'20.502	
			INGRESSO BOX	15:45'17.554	
			USCITA BOX	15:52'06.581	6'49.027
			INGRESSO BOX	16:05'48.278	
			USCITA BOX	16:08'52.262	3'03.984
212	Best Lap	G.MARZIALETTI	USCITA BOX	15:40'32.945	
			INGRESSO BOX	15:45'34.742	
			USCITA BOX	15:52'49.844	7'15.102
			INGRESSO BOX	16:00'41.014	
			USCITA BOX	16:02'34.135	1'53.121
			INGRESSO BOX	16:14'19.176	
			USCITA BOX	16:17'03.538	2'44.362
			INGRESSO BOX	16:23'35.105	
222	Krypton Motorsport	S.PEZZUCCHI	USCITA BOX	15:40'27.460	
			INGRESSO BOX	15:45'23.185	
			USCITA BOX	15:52'08.410	6'45.225
			INGRESSO BOX	16:03'52.634	
			USCITA BOX	16:06'36.881	2'44.247
			INGRESSO BOX	16:16'30.846	
			USCITA BOX	16:21'45.923	5'15.077
			INGRESSO BOX	16:25'03.501	
228	Nova Race	F.FERRI	USCITA BOX	15:42'11.988	
			INGRESSO BOX	15:45'05.313	
			USCITA BOX	15:53'16.779	8'11.466
			INGRESSO BOX	16:05'01.184	



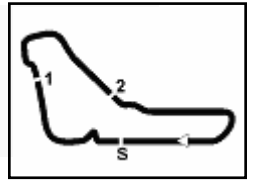

Autodromo Monza 5.793 m

ACI Racing Weekend Monza, 24-25 Giugno 2023

Campionato Italiano Gran Turismo Sprint - Pit Times Prove Libere 2

No. Concorrente	Auto		Orario Locale	Pit Time		
228	Nova Race	F.FERRI	USCITA BOX	16:10'39.023	5'37.839	
			INGRESSO BOX	16:18'25.745		
			USCITA BOX	16:20'23.960		1'58.215
			INGRESSO BOX	16:22'31.470		
229	Ebimotors	C.GROS	USCITA BOX	15:41'00.296	9'44.165	
			INGRESSO BOX	15:43'26.450		
			USCITA BOX	15:53'10.615		4'21.083
			INGRESSO BOX	16:17'26.421		
			USCITA BOX	16:21'47.504		
INGRESSO BOX	16:25'04.990					
230	HC Racing	M.PEZZUTO	USCITA BOX	15:40'42.673	1'41.686	
			INGRESSO BOX	15:43'02.714		
			USCITA BOX	15:52'57.495		9'54.781
			INGRESSO BOX	15:55'08.070		
			USCITA BOX	15:56'20.163		1'12.093
			INGRESSO BOX	16:04'43.950		
			USCITA BOX	16:06'57.477		2'13.527
			INGRESSO BOX	16:14'55.889		
			USCITA BOX	16:16'37.575		1'41.686
			INGRESSO BOX	16:25'39.003		
233	Grisi Alberto	M.ABBATI	USCITA BOX	15:40'11.744	10'31.039	
			INGRESSO BOX	15:42'36.942		
			USCITA BOX	15:53'07.981		1'16.249
			INGRESSO BOX	15:59'46.439		
			USCITA BOX	16:01'02.688		1'29.907
			INGRESSO BOX	16:03'30.946		
			USCITA BOX	16:05'00.853		2'06.468
			INGRESSO BOX	16:19'57.344		
			USCITA BOX	16:22'03.812		2'06.468
			INGRESSO BOX	16:25'13.193		
234	GDL Racing	F.CROCCOLINO	USCITA BOX	15:41'05.374	3'00.322	
			INGRESSO BOX	15:43'40.627		
			USCITA BOX	15:54'54.528		11'13.901
			INGRESSO BOX	16:11'11.000		
			USCITA BOX	16:14'11.322		1'22.554
			INGRESSO BOX	16:16'21.940		
			USCITA BOX	16:17'44.494		1'22.554
INGRESSO BOX	16:24'58.421					
244	Ebimotors	P.VENEROSI PESCIOLINI	USCITA BOX	15:40'52.306	3'13.459	
			INGRESSO BOX	15:45'52.902		
			USCITA BOX	15:52'14.236		6'21.334
			INGRESSO BOX	16:00'08.602		
			USCITA BOX	16:02'14.517		2'05.915
			INGRESSO BOX	16:10'01.119		
			USCITA BOX	16:13'14.578		3'13.459
INGRESSO BOX	16:20'55.187					
247	Carminati Ettore	E.CARMINATI	USCITA BOX	15:40'40.848	7'06.229	
			INGRESSO BOX	15:45'48.942		
			USCITA BOX	15:52'55.171		7'22.419
			INGRESSO BOX	16:04'33.693		
			USCITA BOX	16:11'56.112		7'22.419
			INGRESSO BOX	16:25'00.764		
248	DL Racing	PALESSANDRI	USCITA BOX	15:40'39.055		



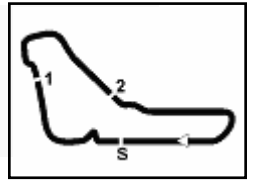

Autodromo Monza 5.793 m

ACI Racing Weekend Monza, 24-25 Giugno 2023

Campionato Italiano Gran Turismo Sprint - Pit Times Prove Libere 2

No. Concorrente	Auto		Orario Locale	Pit Time
248 DL Racing	P.ALESSANDRI	INGRESSO BOX	15:43'06.554	
		USCITA BOX	15:52'13.227	9'06.673
		INGRESSO BOX	16:08'20.334	
		USCITA BOX	16:10'49.091	2'28.757
		INGRESSO BOX	16:22'34.269	
251 SR&R	L.BONTEMPELLI	USCITA BOX	15:41'42.530	
		INGRESSO BOX	15:44'21.621	
		USCITA BOX	15:52'04.757	7'43.136
		INGRESSO BOX	16:05'33.402	
		USCITA BOX	16:09'27.469	3'54.067
252 SR&R	G.CARBONI	INGRESSO BOX	16:23'10.312	
		USCITA BOX	15:52'28.758	
		INGRESSO BOX	15:54'36.767	
		USCITA BOX	15:55'29.794	53.027
		INGRESSO BOX	16:05'17.605	
271 Ebimotors	N.LIANA	USCITA BOX	16:08'25.684	3'08.079
		INGRESSO BOX	16:18'18.828	
		USCITA BOX	15:41'03.701	
		INGRESSO BOX	15:43'28.736	
		USCITA BOX	15:52'45.481	9'16.745
272 DL Racing	G.RIVA	INGRESSO BOX	16:04'40.595	
		USCITA BOX	16:06'58.577	2'17.982
		INGRESSO BOX	16:18'37.363	
		USCITA BOX	16:20'38.453	2'01.090
		INGRESSO BOX	16:23'06.765	
290 Best Lap	L.NICOLI	USCITA BOX	15:41'54.769	
		INGRESSO BOX	15:44'58.434	
		USCITA BOX	15:52'19.629	7'21.195
		INGRESSO BOX	16:09'48.240	
		USCITA BOX	16:14'53.527	5'05.287
290 Best Lap	L.NICOLI	USCITA BOX	15:40'31.261	
		INGRESSO BOX	15:45'40.888	
		USCITA BOX	15:52'47.970	7'07.082
		INGRESSO BOX	16:02'37.317	
		USCITA BOX	16:04'36.812	1'59.495
		INGRESSO BOX	16:18'08.493	
		USCITA BOX	16:20'19.815	2'11.322
		INGRESSO BOX	16:25'26.794	



ACI Racing Weekend Monza, 24-25 Giugno 2023
Campionato Italiano Gran Turismo Sprint - Best Sectors & Speed Prove Libere 2

Autodromo Monza 5.793 m

1 / 2

MIGLIOR GIRO

1	7 BMW ITALIA CECCATO RAC	BMW M4 GT3	1'49.012
2	52 AF CORSE	Ferrari 488	1'49.788
3	23 BEST LAP	Ferrari 488	1'49.813
4	1 AUDI SPORT ITALIA	Audi R8 LMS	1'49.973
5	55 NOVA RACE	Honda NSX	1'50.084
6	8 BMW ITALIA CECCATO RAC	BMW M4 GT3	1'50.103
7	6 AKM MOTORSPORT	Mercedes SLS AMG	1'50.372
8	54 IMPERIALE SPORT CAR SER	Lamborghini Huracàn	1'50.400
9	51 AF CORSE	Ferrari 488	1'50.525
10	12 AKM MOTORSPORT	Mercedes SLS AMG	1'50.626
11	60 VSR	Lamborghini Huracàn Evo 2	1'50.672
12	199 COLAVITA GIOVANNI	Ferrari 488	1'50.887
13	77 NOVA RACE	Honda NSX	1'51.429
14	172 DL RACING	Lamborghini Huracàn	1'51.596
15	63 VSR	Lamborghini Huracàn Evo 2	1'51.646
16	16 IMPERIALE SPORT CAR SER	Lamborghini Huracàn Evo 1	1'51.695
17	19 VSR	Lamborghini Huracàn Evo 2	1'51.747
18	196 EASY RACE	Ferrari 488	1'51.798
19	72 AF CORSE	Ferrari 488	1'52.308
20	106 POLLINI GIACOMO	Lamborghini Huracàn	1'52.595
21	244 EBIMOTORS	Porsche 991.2 GT3 Cup	1'52.663
22	272 DL RACING	Lamborghini Huracàn	1'52.880
23	247 CARMINATI ETTORE	Lamborghini Huracàn	1'53.032
24	290 BEST LAP	Ferrari 488	1'53.155
25	112 OMBRA RACING	Porsche 992	1'53.185
26	212 BEST LAP	Ferrari 488	1'53.291
27	169 FORMULA RACING	Ferrari 488	1'53.293
28	222 KRYPTON MOTORSPORT	Porsche 992	1'53.308
29	251 SR&R	Ferrari 488	1'53.455
30	252 SR&R	Ferrari 488	1'53.620
31	211 AUTORLANDO SPORT	Porsche 992 GT3 Cup	1'53.822
32	228 NOVA RACE	Mercedes SLS AMG	1'53.841
33	206 VSR	Lamborghini Huracàn ST	1'53.877
34	111 BEST LAP	Ferrari 488	1'54.454
35	271 EBIMOTORS	Porsche 991.2 GT3 Cup	1'54.618
36	202 HC RACING	Lamborghini Huracàn	1'54.641
37	207 NOVA RACE	Mercedes SLS AMG	1'54.765
38	230 HC RACING	Lamborghini Huracàn	1'55.058
39	234 GDL RACING	Porsche 991 GT3 Cup	1'55.330
40	229 EBIMOTORS	Porsche 991	1'55.602
41	248 DL RACING	Lamborghini Huracàn	1'55.705
42	203 EBIMOTORS	Porsche 991.2 GT3 Cup	1'56.118
43	177 RACEVENT	Porsche 992	1'56.755
44	233 GRISI ALBERTO	Porsche 991	2'02.339

SPEED

1	196 EASY RACE	Ferrari 488	278,4
2	212 BEST LAP	Ferrari 488	277,6
3	169 FORMULA RACING	Ferrari 488	276,9
4	111 BEST LAP	Ferrari 488	276,2
5	244 EBIMOTORS	Porsche 991.2 GT3 Cup	276,2
6	290 BEST LAP	Ferrari 488	275,5
7	199 COLAVITA GIOVANNI	Ferrari 488	275,5
8	206 VSR	Lamborghini Huracàn ST	274,8
9	247 CARMINATI ETTORE	Lamborghini Huracàn	274,1
10	233 GRISI ALBERTO	Porsche 991	273,4
11	112 OMBRA RACING	Porsche 992	272,0
12	251 SR&R	Ferrari 488	271,4
13	229 EBIMOTORS	Porsche 991	270,7
14	72 AF CORSE	Ferrari 488	270,7
15	23 BEST LAP	Ferrari 488	270,7
16	52 AF CORSE	Ferrari 488	270,0
17	8 BMW ITALIA CECCATO RAC	BMW M4 GT3	270,0
18	234 GDL RACING	Porsche 991 GT3 Cup	270,0
19	202 HC RACING	Lamborghini Huracàn	270,0
20	211 AUTORLANDO SPORT	Porsche 992 GT3 Cup	269,3
21	222 KRYPTON MOTORSPORT	Porsche 992	269,3
22	230 HC RACING	Lamborghini Huracàn	269,3
23	7 BMW ITALIA CECCATO RAC	BMW M4 GT3	269,3
24	203 EBIMOTORS	Porsche 991.2 GT3 Cup	268,7
25	106 POLLINI GIACOMO	Lamborghini Huracàn	268,7
26	60 VSR	Lamborghini Huracàn Evo 2	268,0
27	272 DL RACING	Lamborghini Huracàn	268,0
28	63 VSR	Lamborghini Huracàn Evo 2	267,3
29	51 AF CORSE	Ferrari 488	267,3
30	16 IMPERIALE SPORT CAR SER	Lamborghini Huracàn Evo 1	267,3
31	54 IMPERIALE SPORT CAR SER	Lamborghini Huracàn	267,3
32	12 AKM MOTORSPORT	Mercedes SLS AMG	266,7
33	252 SR&R	Ferrari 488	266,7
34	19 VSR	Lamborghini Huracàn Evo 2	266,7
35	55 NOVA RACE	Honda NSX	266,7
36	1 AUDI SPORT ITALIA	Audi R8 LMS	265,4
37	172 DL RACING	Lamborghini Huracàn	265,4
38	77 NOVA RACE	Honda NSX	265,4
39	6 AKM MOTORSPORT	Mercedes SLS AMG	264,7
40	248 DL RACING	Lamborghini Huracàn	264,1
41	177 RACEVENT	Porsche 992	259,0
42	228 NOVA RACE	Mercedes SLS AMG	259,0
43	271 EBIMOTORS	Porsche 991.2 GT3 Cup	258,4
44	207 NOVA RACE	Mercedes SLS AMG	255,3

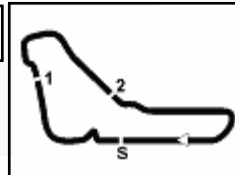

ACI Racing Weekend Monza, 24-25 Giugno 2023
Campionato Italiano Gran Turismo Sprint - Best Sectors & Speed Prove Libere 2

Autodromo Monza 5.793 m

2 / 2

SEG. 1			SEG. 2			SEG. 3			SEG. 4						
1	196	EASY RACE	10.142	1	7	BMW ITALIA CECCATO	24.082	1	7	BMW ITALIA CECCATO	37.120	1	7	BMW ITALIA CECCATO	37.312
2	169	FORMULA RACING	10.163	2	169	FORMULA RACING	24.105	2	23	BEST LAP	37.302	2	52	AF CORSE	37.372
3	212	BEST LAP	10.194	3	1	AUDI SPORT ITALIA	24.193	3	52	AF CORSE	37.420	3	55	NOVA RACE	37.516
4	199	COLAVITA GIOVANNI	10.196	4	52	AF CORSE	24.194	4	55	NOVA RACE	37.443	4	54	IMPERIALE SPORT CA	37.574
5	290	BEST LAP	10.213	5	23	BEST LAP	24.210	5	8	BMW ITALIA CECCATO	37.452	5	1	AUDI SPORT ITALIA	37.575
6	244	EBIMOTORS	10.280	6	199	COLAVITA GIOVANNI	24.224	6	1	AUDI SPORT ITALIA	37.484	6	6	AKM MOTORSPORT	37.578
7	111	BEST LAP	10.284	7	54	IMPERIALE SPORT CA	24.231	7	54	IMPERIALE SPORT CA	37.559	7	51	AF CORSE	37.710
8	252	SR&R	10.302	8	8	BMW ITALIA CECCATO	24.254	8	51	AF CORSE	37.572	8	8	BMW ITALIA CECCATO	37.745
9	206	VSR	10.310	9	51	AF CORSE	24.268	9	6	AKM MOTORSPORT	37.659	9	60	VSR	37.765
10	203	EBIMOTORS	10.315	10	55	NOVA RACE	24.284	10	12	AKM MOTORSPORT	37.659	10	23	BEST LAP	37.810
11	229	EBIMOTORS	10.357	11	196	EASY RACE	24.291	11	60	VSR	37.701	11	12	AKM MOTORSPORT	37.850
12	23	BEST LAP	10.380	12	290	BEST LAP	24.297	12	63	VSR	37.800	12	63	VSR	38.051
13	271	EBIMOTORS	10.382	13	6	AKM MOTORSPORT	24.360	13	172	DL RACING	37.840	13	16	IMPERIALE SPORT CA	38.088
14	8	BMW ITALIA CECCATO	10.389	14	63	VSR	24.385	14	77	NOVA RACE	37.854	14	19	VSR	38.100
15	52	AF CORSE	10.390	15	60	VSR	24.392	15	199	COLAVITA GIOVANNI	37.859	15	172	DL RACING	38.183
16	247	CARMINATI ETTORE	10.396	16	72	AF CORSE	24.424	16	16	IMPERIALE SPORT CA	38.110	16	77	NOVA RACE	38.238
17	7	BMW ITALIA CECCATO	10.406	17	12	AKM MOTORSPORT	24.426	17	72	AF CORSE	38.215	17	199	COLAVITA GIOVANNI	38.437
18	251	SR&R	10.419	18	212	BEST LAP	24.448	18	19	VSR	38.219	18	72	AF CORSE	38.566
19	234	GDL RACING	10.422	19	77	NOVA RACE	24.536	19	169	FORMULA RACING	38.294	19	106	POLLINI GIACOMO	38.746
20	54	IMPERIALE SPORT CA	10.424	20	19	VSR	24.541	20	272	DL RACING	38.379	20	244	EBIMOTORS	38.769
21	112	OMBRA RACING	10.464	21	16	IMPERIALE SPORT CA	24.575	21	106	POLLINI GIACOMO	38.417	21	196	EASY RACE	38.808
22	233	GRISI ALBERTO	10.466	22	251	SR&R	24.609	22	112	OMBRA RACING	38.462	22	169	FORMULA RACING	38.809
23	202	HC RACING	10.502	23	112	OMBRA RACING	24.635	23	196	EASY RACE	38.474	23	272	DL RACING	38.809
24	228	NOVA RACE	10.505	24	252	SR&R	24.651	24	244	EBIMOTORS	38.504	24	251	SR&R	38.992
25	211	AUTORLANDO SPORT	10.510	25	247	CARMINATI ETTORE	24.656	25	222	KRYPTON MOTORSP	38.566	25	222	KRYPTON MOTORSP	39.033
26	72	AF CORSE	10.511	26	244	EBIMOTORS	24.656	26	228	NOVA RACE	38.830	26	247	CARMINATI ETTORE	39.042
27	222	KRYPTON MOTORSP	10.517	27	172	DL RACING	24.686	27	252	SR&R	38.882	27	206	VSR	39.148
28	106	POLLINI GIACOMO	10.528	28	111	BEST LAP	24.750	28	251	SR&R	38.883	28	112	OMBRA RACING	39.194
29	16	IMPERIALE SPORT CA	10.530	29	229	EBIMOTORS	24.832	29	211	AUTORLANDO SPORT	38.889	29	228	NOVA RACE	39.198
30	55	NOVA RACE	10.543	30	106	POLLINI GIACOMO	24.833	30	247	CARMINATI ETTORE	38.937	30	252	SR&R	39.228
31	60	VSR	10.548	31	206	VSR	24.849	31	290	BEST LAP	38.953	31	111	BEST LAP	39.331
32	63	VSR	10.548	32	271	EBIMOTORS	24.873	32	230	HC RACING	38.969	32	211	AUTORLANDO SPORT	39.346
33	12	AKM MOTORSPORT	10.558	33	272	DL RACING	24.895	33	212	BEST LAP	38.991	33	202	HC RACING	39.368
34	230	HC RACING	10.563	34	203	EBIMOTORS	24.922	34	207	NOVA RACE	39.123	34	212	BEST LAP	39.436
35	77	NOVA RACE	10.565	35	228	NOVA RACE	24.942	35	202	HC RACING	39.161	35	290	BEST LAP	39.470
36	51	AF CORSE	10.566	36	211	AUTORLANDO SPORT	24.959	36	271	EBIMOTORS	39.336	36	271	EBIMOTORS	39.696
37	272	DL RACING	10.585	37	222	KRYPTON MOTORSP	24.967	37	248	DL RACING	39.349	37	207	NOVA RACE	39.749
38	19	VSR	10.591	38	230	HC RACING	25.012	38	203	EBIMOTORS	39.406	38	248	DL RACING	39.867
39	207	NOVA RACE	10.593	39	202	HC RACING	25.041	39	234	GDL RACING	39.530	39	230	HC RACING	40.101
40	1	AUDI SPORT ITALIA	10.607	40	234	GDL RACING	25.091	40	206	VSR	39.538	40	203	EBIMOTORS	40.208
41	6	AKM MOTORSPORT	10.624	41	207	NOVA RACE	25.157	41	111	BEST LAP	39.759	41	234	GDL RACING	40.266
42	172	DL RACING	10.647	42	177	RACEVENT	25.206	42	177	RACEVENT	39.773	42	229	EBIMOTORS	40.362
43	177	RACEVENT	10.670	43	248	DL RACING	25.418	43	229	EBIMOTORS	39.832	43	177	RACEVENT	40.706
44	248	DL RACING	10.706	44	233	GRISI ALBERTO	25.699	44	233	GRISI ALBERTO	42.015	44	233	GRISI ALBERTO	42.885



ACI Racing Weekend Monza, 24-25 Giugno 2023
Campionato Italiano Gran Turismo Sprint - Analisi Tempi Prove Libere 2

Autodromo Monza 5.793 m

2 / 6

1		32.201	42.114	54.989		C	143,4	15:43'23.181	7	4'38.291	28.056	40.088	39.918	6'26.353P	204,2	16:07'00.228
2	9'31.670	26.375	38.825	38.832	11'15.702P		206,5	15:54'38.883	8	10.682	24.843	39.737	37.888	1'53.150	260,9	16:08'53.378
3	10.484	24.968	38.620	39.244	1'53.316		266,7	15:56'32.199	9	10.543	24.303	37.559	38.237	1'50.642	265,4	16:10'44.020
4	10.380	24.795	39.537	39.106	1'53.818		263,4	15:58'26.017	10	10.585	24.235	39.159	37.955	1'51.934	266,0	16:12'35.954
5	10.452	25.386	39.940	39.245	1'55.023		262,8	16:00'21.040	11	10.514	24.371	37.698	37.817	1'50.400	265,4	16:14'26.354
6	10.470	24.432	37.832	38.327	1'51.061		269,3	16:02'12.101	12	10.501	24.231	37.959	46.274	1'58.965P	267,3	16:16'25.319
7	10.456	25.007	37.898	38.479	1'51.840		260,2	16:04'03.941	13	3'54.399	25.191	37.946	37.574	5'35.110P	208,5	16:22'00.429
8	10.456	24.799	37.924	45.223	1'58.402P		270,7	16:06'02.343	14	10.575	27.845	57.902	1'39.042	3'15.364CP	264,1	16:25'15.793
9	3'44.979	30.274	43.200	39.208	5'37.661P		177,0	16:11'40.004								
10	10.490	24.759	38.173	37.865	1'51.287		267,3	16:13'31.291								
11	10.487	24.298	37.318	38.372	1'50.475		269,3	16:15'21.766								
12	10.466	25.339	37.636	39.997	1'53.438		269,3	16:17'15.204								
13	10.524	24.465	38.422	37.810	1'51.221		268,7	16:19'06.425								
14	10.465	24.210	37.302	37.836	1'49.813		269,3	16:20'56.238								
15	10.503	24.430	38.634	1'05.438	2'19.005CP		268,7	16:23'15.243								

55 Nova Race (1'50.084)

Giro	Seg.1	Seg.2	Seg.3	Seg.4	T. Giro	km/h	Local Time
1		34.910	50.940	1'12.752	C	155,0	15:44'23.885
2	9'01.083	27.981	42.501	41.978	10'53.543P	187,8	15:55'17.428
3	10.795	25.543	40.593	53.997	2'10.928P	242,2	15:57'28.356
4	1'45.399	27.637	39.119	38.698	3'30.853P	164,1	16:00'59.209
5	10.660	24.831	38.086	38.127	1'51.704	264,1	16:02'50.913
6	10.633	24.624	37.903	37.979	1'51.139	264,1	16:04'42.052
7	10.803	27.527	44.522	53.631	2'16.483P	223,1	16:06'58.535
8	1'53.314	27.512	41.484	38.983	3'41.293P	175,6	16:10'39.828
9	11.837	25.211	38.731	39.632	1'55.411	239,5	16:12'35.239
10	10.618	24.507	37.443	37.516	1'50.084	264,1	16:14'25.323
11	10.543	24.284	41.062	46.778	2'02.667	266,7	16:16'27.990
12	10.601	24.483	39.641	38.865	1'53.590	265,4	16:18'21.580
13	10.616	24.355	39.125	37.972	1'52.068	264,1	16:20'13.648
14	10.640	24.332	37.791	44.416	1'57.179CP	264,1	16:22'10.827

60 VSR (1'50.672)

Giro	Seg.1	Seg.2	Seg.3	Seg.4	T. Giro	km/h	Local Time
1		29.199	39.302	38.860		119,6	15:42'18.382
2	10.666	24.596	1'00.504	1'15.855	2'51.621CP	264,7	15:45'10.003
3	7'26.678	26.638	40.102	40.258	9'13.676P	158,4	15:54'23.679
4	10.645	25.034	37.937	38.073	1'51.689	264,1	15:56'15.368
5	10.569	24.621	37.976	37.765	1'50.931	265,4	15:58'06.299
6	10.548	24.397	38.366	43.786	1'57.097P	267,3	16:00'03.396
7	4'08.063	25.337	37.873	38.524	5'49.797P	203,8	16:05'53.193
8	10.616	24.551	37.701	37.824	1'50.692	264,1	16:07'43.885
9	10.647	24.392	37.802	37.831	1'50.672	264,1	16:09'34.557
10	10.592	24.583	38.487	44.589	1'58.251P	266,0	16:11'32.808
11	1'37.620	26.146	38.618	38.887	3'21.271P	203,8	16:14'54.079
12	10.610	24.772	38.089	38.089	1'51.560	268,0	16:16'45.639
13	10.592	25.042	38.998	39.675	1'54.307	261,5	16:18'39.946
14	11.049	24.776	38.382	47.115	2'01.322P	262,1	16:20'41.268

63 VSR (1'51.646)

Giro	Seg.1	Seg.2	Seg.3	Seg.4	T. Giro	km/h	Local Time
1		26.131	49.728	1'28.743	C	203,0	15:44'59.923
2	8'47.619	27.491	39.179	38.779	10'33.068P	126,2	15:55'32.991
3	10.593	24.851	38.074	38.128	1'51.646	267,3	15:57'24.637
4	10.595	24.712	38.462	38.926	1'52.695	266,7	15:59'17.332
5	10.548	24.385	37.922	39.373	1'52.228	266,7	16:01'09.560
6	10.620	24.552	37.800	43.561	1'56.533P	265,4	16:03'06.093
7	1'19.915	25.592	38.354	38.191	3'02.052P	204,2	16:06'08.145
8	10.607	24.602	38.311	38.813	1'52.333	265,4	16:08'00.478
9	10.557	25.042	38.167	38.051	1'51.817	266,7	16:09'52.295
10	10.679	24.597	38.353	43.471	1'57.100P	263,4	16:11'49.395

72 AF Corse (1'52.308)

Giro	Seg.1	Seg.2	Seg.3	Seg.4	T. Giro	km/h	Local Time
1		28.412	44.114	1'10.555	C	145,6	15:44'19.129
2	7'55.942	27.139	40.303	40.039	9'43.423P	186,9	15:54'02.552
3	10.820	25.104	38.988	38.991	1'53.903	259,6	15:55'56.455
4	10.598	24.849	39.119	39.103	1'53.669	265,4	15:57'50.124
5	10.608	24.802	38.355	39.025	1'52.790	269,3	15:59'42.914

23/06/2023

P = Box In/Out - C = Tempo Invalidato



ACI Racing Weekend Monza, 24-25 Giugno 2023
Campionato Italiano Gran Turismo Sprint - Analisi Tempi Prove Libere 2

Autodromo Monza 5.793 m

3 / 6

6	10.665	24.830	38.247	38.566	1'52.308	262,1	16:01'35.222	11	10.658	25.166	39.144	39.255	1'54.223	265,4	16:12'00.128
7	10.577	24.950	38.264	38.749	1'52.540	265,4	16:03'27.762	12	10.593	24.932	38.667	39.364	1'53.556	267,3	16:13'53.684
8	10.655	24.975	38.215	38.664	1'52.509	265,4	16:05'20.271	13	10.613	24.991	39.051	39.687	1'54.342	267,3	16:15'48.026
9	10.541	24.700	38.604	40.917	1'54.762	268,0	16:07'15.033	14	10.561	25.078	40.035	39.430	1'55.104	268,7	16:17'43.130
10	10.688	24.661	38.994	39.731	1'54.074	265,4	16:09'09.107	15	10.637	25.095	39.048	39.199	1'53.979	266,7	16:19'37.109
11	10.567	24.906	38.560	39.681	1'53.714	267,3	16:11'02.821	16	10.482	26.140	38.933	39.531	1'55.086	268,7	16:21'32.195
12	10.614	25.088	38.519	39.442	1'53.663	264,1	16:12'56.484	17	10.596	25.023	41.181	1'09.814	2'26.614CP	266,7	16:23'58.809
13	10.552	25.140	39.416	40.253	1'55.361	268,7	16:14'51.845								
14	10.554	24.990	38.896	39.093	1'53.533	269,3	16:16'45.378								
15	10.511	24.424	39.314	38.874	1'53.123	268,7	16:18'38.501								
16	10.528	24.884	39.513	46.533	2'01.458P	270,7	16:20'39.959								

169 FORMULA Racing (1'53.293)

Giro	Seg.1	Seg.2	Seg.3	Seg.4	T. Giro	km/h	Local Time
1		36.520	54.910	55.155	C	130,6	15:42'56.942
2	17.826	34.818	50.770	1'19.528	3'02.942CP	137,2	15:45'59.884
3	6'22.554	29.019	43.656	42.878	8'18.107P	166,2	15:54'17.991
4	10.264	25.411	41.207	42.715	1'59.597	248,3	15:56'17.588
5	10.173	24.848	40.634	40.707	1'56.362	274,8	15:58'13.950
6	10.230	25.816	41.129	42.751	1'59.926	276,9	16:00'13.876
7	10.163	24.699	40.277	41.209	1'56.348	276,9	16:02'10.224
8	10.948	28.058	42.704	53.783	2'15.493P	219,1	16:04'25.717
9	2'51.929	27.708	40.819	40.852	4'41.308P	177,0	16:09'07.025
10	10.212	25.083	39.867	39.814	1'54.976	253,5	16:11'02.001
11	10.200	25.118	39.049	39.540	1'53.907	262,8	16:12'55.908
12	10.175	24.535	39.293	39.290	1'53.293	273,4	16:14'49.201
13	10.167	24.646	39.519	51.923	2'06.255P	268,0	16:16'55.456
14	1'49.321	26.269	38.927	38.809	3'33.326P	193,2	16:20'28.782
15	10.163	24.105	38.294	46.528	1'59.090CP	276,9	16:22'27.872

172 DL Racing (1'51.596)

Giro	Seg.1	Seg.2	Seg.3	Seg.4	T. Giro	km/h	Local Time
1		32.508	47.525	42.035		170,1	15:42'41.481
2	11.018	39.943	57.523	1'07.767	2'56.251CP	210,1	15:45'37.732
3	7'20.125	28.979	40.671	40.335	9'10.110P	192,9	15:54'47.842
4	10.791	25.520	39.628	39.795	1'55.734	253,5	15:56'43.576
5	10.737	25.685	39.186	39.120	1'54.728	250,0	15:58'38.304
6	10.660	25.201	38.810	39.310	1'53.981	265,4	16:00'32.285
7	10.647	25.391	39.645	39.097	1'54.780	265,4	16:02'27.065
8	10.653	25.520	39.550	39.999	1'55.722	263,4	16:04'22.787
9	10.679	25.179	39.493	39.503	1'54.854	265,4	16:06'17.641
10	10.723	25.371	42.259	40.093	1'58.446	264,1	16:08'16.087
11	10.699	25.149	38.939	44.690	1'59.477P	264,1	16:10'15.564
12	3'35.899	27.470	40.646	39.399	5'23.414P	189,8	16:15'38.978
13	10.725	24.923	38.230	38.474	1'52.352	262,1	16:17'31.330
14	10.717	24.856	37.840	38.183	1'51.596	264,1	16:19'22.926
15	10.678	24.686	38.000	38.287	1'51.651	263,4	16:21'14.577
16	10.696	24.738	43.953	1'08.937	2'28.324CP	263,4	16:23'42.901

177 Racevent (1'56.755)

Giro	Seg.1	Seg.2	Seg.3	Seg.4	T. Giro	km/h	Local Time
1		32.183	44.845	42.015		169,0	15:42'36.861
2	12.465	40.388	54.380	1'08.115	2'55.348CP	169,3	15:45'32.209
3	7'04.152	28.572	43.129	43.772	8'59.625P	163,9	15:54'31.834
4	10.788	26.308	41.920	46.216	2'05.232	244,9	15:56'37.066
5	10.680	25.229	40.043	40.803	1'56.755	259,0	15:58'33.821
6	10.670	25.206	39.773	41.254	1'56.903	249,4	16:00'30.724
7	10.777	25.426	39.958	41.775	1'57.936C	244,3	16:02'28.660
8	10.848	28.639	45.311	59.841	2'24.639P	228,8	16:04'53.299
9	2'27.188	27.539	40.603	42.350	4'17.680P	177,6	16:09'10.979
10	11.279	29.159	40.791	40.857	2'02.086	210,9	16:11'13.065
11	10.872	25.942	40.175	41.096	1'58.085	224,1	16:13'11.150
12	10.893	25.976	39.917	40.706	1'57.492	225,5	16:15'08.642
13	10.736	26.175	44.098	54.597	2'15.606P	246,6	16:17'24.248

196 Easy Race (1'51.798)

Giro	Seg.1	Seg.2	Seg.3	Seg.4	T. Giro	km/h	Local Time
------	-------	-------	-------	-------	---------	------	------------

77 Nova Race (1'51.429)

Giro	Seg.1	Seg.2	Seg.3	Seg.4	T. Giro	km/h	Local Time
1		29.692	51.447	1'27.062	C	184,0	15:44'57.461
2	7'31.135	28.754	43.973	41.147	9'25.009P	160,5	15:54'22.470
3	10.825	26.279	40.515	39.832	1'57.451	243,2	15:56'19.921
4	10.670	25.516	39.516	40.211	1'55.913	254,1	15:58'15.834
5	10.642	25.116	39.246	39.032	1'54.036	264,1	16:00'09.870
6	10.671	25.057	38.490	47.792	2'02.010P	262,1	16:02'11.880
7	1'40.246	25.726	39.325	39.854	3'25.151P	207,7	16:05'37.031
8	10.747	24.819	38.235	38.308	1'52.109	260,9	16:07'29.140
9	10.758	24.832	38.490	38.342	1'52.422	262,1	16:09'21.562
10	10.565	24.766	38.095	38.447	1'51.873	265,4	16:11'13.435
11	10.625	24.737	38.083	38.238	1'51.683	262,1	16:13'05.118
12	10.703	24.536	37.854	38.336	1'51.429	262,1	16:14'56.547
13	11.369	26.766	38.867	47.581	2'04.583P	187,2	16:17'01.130
14	2'27.676	25.960	38.991	38.465	4'11.092P	207,7	16:21'12.222
15	10.677	24.776	42.397	1'05.889	2'23.739CP	263,4	16:23'35.961

106 Pollini Giacomo (1'52.595)

Giro	Seg.1	Seg.2	Seg.3	Seg.4	T. Giro	km/h	Local Time
1							16:02'54.585
2	2'37.131	30.136	41.757	40.995	4'30.019P	154,3	16:07'24.604
3	10.712	25.634	40.212	39.771	1'56.329	261,5	16:09'20.933
4	11.436	25.601	39.901	40.634	1'57.572	206,5	16:11'18.505
5	10.588	24.847	38.629	39.078	1'53.142	268,0	16:13'11.647
6	10.564	25.230	38.591	38.851	1'53.236	267,3	16:15'04.883
7	10.549	24.833	38.467	38.746	1'52.595	268,7	16:16'57.478
8	10.558	25.054	38.417	39.015	1'53.044	268,7	16:18'50.522
9	10.528	26.732	51.512	46.778	2'15.550P	264,1	16:21'06.072

111 Best Lap (1'54.454)

Giro	Seg.1	Seg.2	Seg.3	Seg.4	T. Giro	km/h	Local Time
1		31.808	45.524	40.290		170,6	15:42'38.433
2	11.738	40.363	54.864	1'08.772	2'55.737CP	177,6	15:45'34.170
3	6'55.049	28.432	41.610	39.986	8'45.077P	158,1	15:54'19.247
4	10.351	24.978	39.794	39.331	1'54.454	270,0	15:56'13.701
5	10.284	24.750	39.759	51.834	2'06.627P	276,2	15:58'20.328
6	23'59.906	31.574	54.399	1'36.803	27'02.682CP	163,1	16:25'23.010

112 Ombra Racing (1'53.185)

Giro	Seg.1	Seg.2	Seg.3	Seg.4	T. Giro	km/h	Local Time
1		27.508	40.192	43.017		197,1	15:42'12.161
2	10.626	25.058	1'03.138	1'14.967	2'53.789CP	266,0	15:45'05.950
3	7'45.496	25.829	39.273	45.593	9'36.191P	204,9	15:54'42.141
4	10.575	24.954	38.462	39.194	1'53.185	266,7	15:56'35.326
5	10.505	24.688	38.677	41.096	1'54.966	270,7	15:58'30.292
6	10.464	24.635	39.169	45.434	1'59.702P	272,0	16:00'29.994
7	2'03.737	27.021	40.206	41.006	3'51.970P	155,4	16:04'21.964
8	10.609	25.500	39.583	39.549	1'55.241	268,0	16:06'17.205
9	10.584	25.418	38.983	39.437	1'54.422	266,0	16:08'11.627
10	10.605	25.241	39.011	39.421	1'54.278	266,7	16:10'05.905

23/06/2023

P = Box In/Out - C = Tempo Invalidato





ACI Racing Weekend Monza, 24-25 Giugno 2023

Campionato Italiano Gran Turismo Sprint - Analisi Tempi Prove Libere 2

Autodromo Monza 5.793 m

4 / 6

1		34.213	46.224	1'04.256	C	164,6	15:43'50.351		
2	8'41.883	29.316	42.844	42.252	10'36.295P	131,2	15:54'26.646		
3	12.554	26.679	41.713	41.202	2'02.148	233,3	15:56'28.794		
4	10.285	25.135	41.343	40.364	1'57.127	276,9	15:58'25.921		
5	10.271	26.087	42.598	46.204	2'05.160	276,2	16:00'31.081		
6	10.794	25.729	41.957	42.226	2'00.706	241,1	16:02'31.787		
7	10.260	25.820	40.326	41.007	1'57.413	272,7	16:04'29.200		
8	10.509	26.495	43.018	51.046	2'11.068P	222,7	16:06'40.268		
9	2'32.557	27.633	40.313	43.344	4'23.847P	180,0	16:11'04.115		
10	10.264	24.650	38.846	39.877	1'53.637	260,2	16:12'57.752		
11	10.171	24.642	40.382	39.277	1'54.472	268,7	16:14'52.224		
12	10.142	24.374	38.474	38.808	1'51.798	278,4	16:16'44.022		
13	10.174	25.217	39.119	39.162	1'53.672	252,9	16:18'37.694		
14	10.215	24.291	38.895	39.078	1'52.479	268,0	16:20'30.173		
15	10.268	24.379	38.482	41.166	1'54.295C	270,7	16:22'24.468		
16	20.349	38.771	57.984	1'17.551	3'14.655CP	117,3	16:25'39.123		

206 VSR (1'53.877)							
Giro	Seg.1	Seg.2	Seg.3	Seg.4	T. Giro	km/h	Local Time
1		33.682	54.335	1'09.618	C	169,8	15:45'20.188
2	8'26.676	32.217	43.609	42.890	10'25.392P	137,4	15:55'45.580
3	10.434	25.859	40.667	40.186	1'57.146	244,9	15:57'42.726
4	10.888	27.496	44.869	43.389	2'06.642	197,1	15:59'49.368
5	10.342	24.849	39.538	39.148	1'53.877	274,8	16:01'43.245
6	10.631	26.708	41.680	42.056	2'01.075	208,9	16:03'44.320
7	10.702	25.757	39.804	41.776	1'58.039	213,9	16:05'42.359
8	10.310	26.912	41.269	54.386	2'12.877P	272,0	16:07'55.236
9	1'44.548	32.088	41.821	45.997	3'44.454P	130,0	16:11'39.690

207 Nova Race (1'54.765)							
Giro	Seg.1	Seg.2	Seg.3	Seg.4	T. Giro	km/h	Local Time
1		35.248	54.213	1'07.224	C	149,2	15:43'59.280
2	8'27.614	29.380	49.790	47.401	10'34.185P	139,5	15:54'33.465
3	11.973	27.594	44.152	52.948	2'16.667P	214,7	15:56'50.132
4	2'40.880	28.796	39.608	40.948	4'30.232P	160,5	16:01'20.364
5	10.779	26.210	39.287	39.943	1'56.219	237,9	16:03'16.583
6	10.787	25.799	42.533	41.826	2'00.945	226,9	16:05'17.528
7	10.732	25.517	39.202	42.965	1'58.416	248,8	16:07'15.944
8	10.749	25.399	39.123	39.879	1'55.150	246,6	16:09'11.094
9	10.593	25.199	39.178	39.795	1'54.765	255,3	16:11'05.859
10	10.683	25.437	39.153	46.726	2'01.999P	250,6	16:13'07.858
11	1'46.728	28.409	39.946	40.103	3'35.186P	203,4	16:16'43.044
12	10.622	25.637	40.928	41.291	1'58.478	244,3	16:18'41.522
13	10.600	25.157	39.267	39.749	1'54.773	251,2	16:20'36.295

199 Colavita Giovanni (1'50.887)							
Giro	Seg.1	Seg.2	Seg.3	Seg.4	T. Giro	km/h	Local Time
1		26.813	40.802	46.726		194,2	15:42'14.998
2	47.027	36.462	56.902	1'17.463	3'37.854CP	125,1	15:45'52.852
3	8'16.104	26.389	38.697	39.089	10'00.279P	207,7	15:55'53.131
4	10.196	24.372	38.084	38.801	1'51.453	273,4	15:57'44.584
5	10.215	24.842	37.859	40.096	1'53.012	251,2	15:59'37.596
6	10.197	24.224	38.029	38.437	1'50.887	274,1	16:01'28.483
7	10.367	27.159	39.101	45.044	2'01.671P	227,8	16:03'30.154
8	3'07.563	27.916	39.623	39.597	4'54.699P	169,0	16:08'24.853
9	10.268	24.546	38.660	39.358	1'52.832	273,4	16:10'17.685
10	10.387	24.418	38.457	38.792	1'52.054	270,7	16:12'09.739
11	10.268	24.386	38.726	39.053	1'52.433	275,5	16:14'02.172
12	10.266	24.998	38.983	38.885	1'53.132	270,7	16:15'55.304
13	10.221	24.479	38.472	47.169	2'00.341P	266,0	16:17'55.645

211 Autorlando Sport (1'53.822)							
Giro	Seg.1	Seg.2	Seg.3	Seg.4	T. Giro	km/h	Local Time
1		36.312	43.501	42.657		128,4	15:42'34.702
2	11.744	36.566	50.681	1'09.780	2'48.771CP	187,8	15:45'23.473
3	6'54.261	28.240	41.170	41.158	8'44.829P	191,8	15:54'08.302
4	10.879	25.563	40.041	40.075	1'56.558	235,8	15:56'04.860
5	10.666	25.440	39.189	40.003	1'55.298	242,2	15:58'00.158
6	10.689	25.289	39.004	39.584	1'54.566	244,9	15:59'54.724
7	10.576	25.013	39.119	39.871	1'54.579	265,4	16:01'49.303
8	10.628	25.025	39.205	39.495	1'54.353	266,7	16:03'43.656
9	10.693	25.455	40.744	53.054	2'09.946P	248,8	16:05'53.602
10	3'10.309	27.167	40.463	40.170	4'58.109P	143,6	16:10'51.711
11	11.014	25.106	39.676	39.458	1'55.254	260,9	16:12'46.965
12	10.619	24.959	39.052	39.917	1'54.547	266,0	16:14'41.512
13	10.510	25.077	38.889	39.346	1'53.822	269,3	16:16'35.334
14	10.630	25.853	39.326	39.386	1'55.195	262,8	16:18'30.529
15	10.584	25.199	39.504	39.824	1'55.111	266,7	16:20'25.640
16	10.581	25.098	40.259	49.511	2'05.449CP	266,7	16:22'31.089

202 HC Racing (1'54.641)							
Giro	Seg.1	Seg.2	Seg.3	Seg.4	T. Giro	km/h	Local Time
1		31.139	45.266	1'02.728	C	140,4	15:43'29.372
2	9'34.471	28.553	46.711	44.398	11'34.133P	192,9	15:55'03.505
3	10.553	26.238	39.879	41.290	1'57.960	264,1	15:57'01.465
4	10.593	25.372	39.409	39.368	1'54.742	268,7	15:58'56.207
5	10.517	25.176	39.434	39.777	1'54.904	269,3	16:00'51.111
6	10.537	25.449	39.270	39.620	1'54.876	266,7	16:02'45.987
7	10.544	25.041	50.467	2'05.213P	268,7	16:04'51.200	
8	3'02.246	30.186	40.885	44.124	4'57.441P	157,0	16:09'48.641
9	10.651	25.334	39.222	39.434	1'54.641	265,4	16:11'43.282
10	10.502	25.113	38.577	45.228	1'59.420CP	270,0	16:13'42.702
11	2'48.240	29.911	43.036	42.722	4'43.909P	184,9	16:18'26.611
12	10.711	26.093	40.422	40.807	1'58.033	254,1	16:20'24.644
13	10.573	25.476	40.788	42.194	1'59.031C	268,7	16:22'23.675
14	19.364	39.466	57.574	1'15.282	3'11.686CP	110,1	16:25'35.361

212 Best Lap (1'53.291)							
Giro	Seg.1	Seg.2	Seg.3	Seg.4	T. Giro	km/h	Local Time
1		32.707	47.056	42.750		168,0	15:42'46.246
2	11.536	36.079	57.272	1'09.153	2'54.040CP	168,0	15:45'40.286
3	7'20.287	28.109	43.310	40.809	9'12.515P	186,2	15:54'52.801
4	10.252	24.589	39.365	39.565	1'53.771	274,8	15:56'46.572
5	10.251	24.572	39.582	40.132	1'54.537	277,6	15:58'41.109
6	10.236	25.150	40.752	49.162	2'05.300P	272,0	16:00'46.409
7	1'58.199	28.818	39.949	41.184	3'48.150P	208,5	16:04'34.559
8	10.321	24.448	39.063	47.755	2'01.587	275,5	16:06'36.146
9	10.819	26.018	40.608	41.705	1'59.150	210,5	16:08'35.296
10	10.266	24.588	39.404	39.616	1'53.874	276,2	16:10'29.170
11	10.289	24.575	38.991	39.436	1'53.291	276,2	16:12'22.461
12	10.194	24.583	39.763	47.598	2'02.138P	274,1	16:14'24.599

23/06/2023

P = Box In/Out - C = Tempo Invalidato





ACI Racing Weekend Monza, 24-25 Giugno 2023

Campionato Italiano Gran Turismo Sprint - Analisi Tempi Prove Libere 2

Autodromo Monza 5.793 m

5 / 6

13	2'51.145	29.373	43.380	44.114	4'48.012P	164,4	16:19'12.611
14	10.501	25.786	41.267	41.168	1'58.722	242,2	16:21'11.333
15	10.399	26.652	44.432	1'07.981	2'29.464CP	251,7	16:23'40.797

9	10.657	25.572	39.509	40.305	1'56.043	256,5	16:12'55.704
10	10.633	25.545	39.700	49.799	2'05.677P	251,2	16:15'01.381
11	1'46.983	26.444	39.979	40.352	3'33.758P	185,2	16:18'35.139
12	10.563	25.012	39.218	40.265	1'55.058	269,3	16:20'30.197
13	10.657	25.422	38.969	40.739	1'55.787C	247,7	16:22'25.984
14	21.645	37.199	59.114	1'22.402	3'20.360CP	112,2	16:25'46.344

222 Krypton Motorsport (1'53.308)							
Giro	Seg.1	Seg.2	Seg.3	Seg.4	T. Giro	km/h	Local Time
1		31.807	43.850	41.656		172,2	15:42'36.040
2	12.772	38.102	54.093	1'07.824	2'52.791CP	177,6	15:45'28.831
3	6'50.377	27.368	43.197	43.557	8'44.499P	201,5	15:54'13.330
4	10.822	25.265	39.154	40.684	1'55.925	260,2	15:56'09.255
5	10.559	25.029	38.917	39.033	1'53.538	268,0	15:58'02.793
6	10.607	25.067	38.566	39.068	1'53.308	267,3	15:59'56.101
7	10.517	25.053	38.813	39.185	1'53.568	269,3	16:01'49.669
8	10.890	26.901	42.394	48.372	2'08.557P	207,3	16:03'58.226
9	2'50.720	28.502	44.549	40.172	4'43.943P	154,3	16:08'42.169
10	10.600	25.176	38.865	39.265	1'53.906	266,0	16:10'36.075
11	10.630	25.006	38.896	39.233	1'53.765	267,3	16:12'29.840
12	10.582	24.967	38.758	39.292	1'53.599	268,0	16:14'23.439
13	10.576	30.700	39.601	52.123	2'13.000P	268,0	16:16'36.439
14	5'20.213	26.287	1'09.142	1'37.230	8'32.872CP	201,1	16:25'09.311

233 Grisi Alberto (2'02.339)							
Giro	Seg.1	Seg.2	Seg.3	Seg.4	T. Giro	km/h	Local Time
1		32.629	50.241	56.511		180,0	15:42'42.231
2	10'36.614	31.549	46.976	46.879	12'42.018P	201,1	15:55'24.249
3	10.704	28.706	42.764	44.324	2'06.498	248,8	15:57'30.747
4	10.517	27.875	45.512	57.089	2'20.993P	272,0	15:59'51.740
5	1'22.060	32.697	50.957	58.596	3'44.310P	170,9	16:03'36.050
6	1'35.507	33.725	46.320	47.852	3'43.404P	189,1	16:07'19.454
7	10.746	29.248	45.148	45.170	2'10.312	255,9	16:09'29.766
8	10.664	29.882	44.434	44.248	2'09.228	238,9	16:11'38.994
9	10.562	27.801	42.794	43.436	2'04.593	261,5	16:13'43.587
10	10.511	26.910	42.033	42.885	2'02.339	266,0	16:15'45.926
11	10.466	25.699	42.166	44.956	2'03.287	273,4	16:17'49.213
12	10.576	29.123	42.015	51.583	2'13.297P	270,7	16:20'02.510
13	2'14.672	34.219	54.206	1'35.676	5'18.773CP	123,3	16:25'21.283

228 Nova Race (1'53.841)							
Giro	Seg.1	Seg.2	Seg.3	Seg.4	T. Giro	km/h	Local Time
1		29.428	1'01.453	1'17.095	C	162,9	15:45'12.172
2	8'14.567	27.041	42.191	42.076	10'05.875P	203,0	15:55'18.047
3	10.564	25.620	39.269	39.632	1'55.085	232,3	15:57'13.132
4	10.683	25.427	40.494	40.030	1'56.634	257,8	15:59'09.766
5	10.762	25.241	38.881	39.198	1'54.082	252,3	16:01'03.848
6	10.622	25.435	39.081	40.022	1'55.160	244,3	16:02'59.008
7	10.725	27.908	40.158	48.673	2'07.464P	236,8	16:05'06.472
8	5'42.525	30.145	41.794	39.955	7'34.419P	189,8	16:12'40.891
9	10.534	25.029	38.892	40.124	1'54.579	251,7	16:14'35.470
10	10.512	25.168	38.830	39.331	1'53.841	254,1	16:16'29.311
11	10.505	24.942	38.875	47.957	2'02.279P	259,0	16:18'31.590
12	2'02.179	26.201	43.047	53.614	4'05.041CP	208,9	16:22'36.631

234 GDL Racing (1'55.330)							
Giro	Seg.1	Seg.2	Seg.3	Seg.4	T. Giro	km/h	Local Time
1		33.833	44.431	1'09.610		164,4	15:43'46.493
2	11'21.718	34.895	44.751	43.784	13'25.148P	158,1	15:57'11.641
3	10.618	26.755	41.539	41.530	2'00.442	258,4	15:59'12.083
4	10.486	26.046	40.771	42.450	1'59.753	255,9	16:01'11.836
5	10.469	25.768	41.371	41.549	1'59.157	247,1	16:03'10.993
6	10.461	25.755	40.581	41.383	1'58.180	270,0	16:05'09.173
7	10.488	25.994	40.325	40.941	1'57.748	251,2	16:07'06.921
8	10.548	25.991	41.853	42.709	2'01.101	251,7	16:09'08.022
9	10.422	26.449	40.363	51.277	2'08.511P	248,3	16:11'16.533
10	3'06.153	29.602	44.607	50.416	5'10.778P	184,3	16:16'27.311
11	1'27.290	27.812	40.133	40.590	3'15.825P	201,9	16:19'43.136
12	10.443	25.091	39.530	40.266	1'55.330	263,4	16:21'38.466
13	10.446	25.270	1'14.613	1'35.317	3'25.646CP	255,9	16:25'04.112

229 Ebimotors (1'55.602)							
Giro	Seg.1	Seg.2	Seg.3	Seg.4	T. Giro	km/h	Local Time
1		31.597	45.456	1'02.885	C	145,9	15:43'32.458
2	9'49.477	29.159	47.848	44.594	11'51.078P	198,9	15:55'23.536
3	10.604	25.781	40.625	41.248	1'58.258	255,3	15:57'21.794
4	10.512	25.733	40.931	43.750	2'00.926	254,7	15:59'22.720
5	10.357	25.051	39.832	40.362	1'55.602	253,5	16:01'18.322
6	10.391	24.863	40.803	43.607	1'59.664	267,3	16:03'17.986
7	10.360	25.174	41.667	42.669	1'59.870	256,5	16:05'17.856
8	10.834	25.542	45.885	41.431	2'03.692	240,0	16:07'21.548
9	10.462	27.116	40.386	41.005	1'58.969	262,8	16:09'20.517
10	10.857	35.105	43.854	40.614	2'10.430	199,6	16:11'30.947
11	10.373	24.832	40.183	40.633	1'56.021	270,7	16:13'26.968
12	10.403	24.918	39.991	41.509	1'56.821	265,4	16:15'23.789
13	10.434	24.916	40.315	52.387	2'08.052P	259,6	16:17'31.841
14	4'26.325	29.422	1'06.028	1'38.302	7'40.077CP	202,6	16:25'11.918

244 Ebimotors (1'52.663)							
Giro	Seg.1	Seg.2	Seg.3	Seg.4	T. Giro	km/h	Local Time
1		29.448	41.990	41.625	C	185,9	15:42'59.544
2	18.526	32.462	50.683	1'21.301	3'02.972CP	122,0	15:46'02.516
3	6'23.811	29.202	41.068	40.131	8'14.212P	139,7	15:54'16.728
4	10.470	25.318	39.325	39.369	1'54.482	266,0	15:56'11.210
5	10.334	24.937	39.141	39.424	1'53.836	272,0	15:58'05.046
6	10.316	25.472	40.750	52.418	2'08.956P	276,2	16:00'14.002
7	2'10.196	26.229	40.457	39.897	3'56.779P	190,8	16:04'10.781
8	10.360	25.184	39.324	39.886	1'54.754	264,7	16:06'05.535
9	10.326	25.157	39.356	39.850	1'54.689	271,4	16:08'00.224
10	10.404	25.238	40.249	50.278	2'06.169P	270,7	16:10'06.393
11	3'18.353	26.111	39.349	39.071	5'02.884P	186,5	16:15'09.277
12	10.304	25.011	38.719	38.769	1'52.803	252,3	16:17'02.080
13	10.314	24.906	38.504	38.939	1'52.663	275,5	16:18'54.743
14	10.280	24.656	40.466	50.264	2'05.666P	274,8	16:21'00.409

230 HC Racing (1'55.058)							
Giro	Seg.1	Seg.2	Seg.3	Seg.4	T. Giro	km/h	Local Time
1		33.259	45.686	54.091	C	129,2	15:43'08.135
2	10'00.515	29.417	43.653	51.724	12'05.309P	170,3	15:55'13.444
3	1'17.319	26.744	42.306	41.562	3'07.931P	170,1	15:58'21.375
4	10.708	25.382	45.001	40.612	2'01.703	234,8	16:00'23.078
5	10.634	25.369	39.538	40.101	1'55.642	250,0	16:02'18.720
6	10.588	25.183	39.159	1'15.525	2'30.455P	268,0	16:04'49.175
7	2'18.659	27.456	42.868	43.159	4'12.142P	200,4	16:09'01.317
8	10.697	25.588	41.343	40.716	1'58.344	237,4	16:10'59.661

247 Carminati Ettore (1'53.032)							
Giro	Seg.1	Seg.2	Seg.3	Seg.4	T. Giro	km/h	Local Time
1		32.734	44.778	41.348	C	143,0	15:42'52.269
2	13.090	34.222	57.806	1'19.851	3'04.969CP	178,2	15:45'57.238
3	7'09.011	28.180	41.862	40.387	8'59.440P	18	



ACI Racing Weekend Monza, 24-25 Giugno 2023

Campionato Italiano Gran Turismo Sprint - Analisi Tempi Prove Libere 2

Autodromo Monza 5.793 m

6 / 6

6	10.437	24.760	39.099	39.487	1'53.783	273,4	16:00'41.441	2	9'21.206	29.670	46.044	41.554	11'18.474P	194,9	15:54'54.501
7	10.462	24.857	39.071	39.555	1'53.945	270,7	16:02'35.386	3	10.500	25.834	39.492	40.097	1'55.923	244,3	15:56'50.424
8	10.487	24.854	39.228	49.055	2'03.624P	270,7	16:04'39.010	4	10.504	27.223	40.657	40.160	1'58.544	251,2	15:58'48.968
9	7'28.886	29.201	40.774	40.403	9'19.264P	180,6	16:13'58.274	5	10.408	25.072	40.672	39.995	1'56.147	253,5	16:00'45.115
10	10.497	28.739	40.376	39.585	1'59.197	270,0	16:15'57.471	6	10.449	25.249	39.346	39.938	1'54.982	251,7	16:02'40.097
11	10.402	24.920	39.068	39.521	1'53.911	273,4	16:17'51.382	7	10.442	25.280	39.732	50.773	2'06.227P	248,3	16:04'46.324
12	10.397	24.656	38.937	39.042	1'53.032	274,1	16:19'44.414	8	2'22.763	30.083	40.594	40.919	4'14.359P	189,5	16:09'00.683
13	10.396	25.053	40.290	39.271	1'55.010	273,4	16:21'39.424	9	10.437	25.068	39.688	40.028	1'55.221	255,3	16:10'55.904
14	10.421	24.934	1'15.726	1'35.517	3'26.598CP	270,7	16:25'06.022	10	10.557	25.476	39.336	39.696	1'55.065	251,7	16:12'50.969
								11	10.387	24.873	39.433	39.925	1'54.618	258,4	16:14'45.587
								12	10.730	25.111	39.833	40.083	1'55.757	245,5	16:16'41.344
								13	10.382	25.255	39.412	46.551	2'01.600P	258,4	16:18'42.944
								14	2'05.706	29.723	39.479	1'14.676	4'29.584CP	207,7	16:23'12.528

248 DL Racing (1'55.705)

Giro	Seg.1	Seg.2	Seg.3	Seg.4	T. Giro	km/h	Local Time
1		32.350	47.323	1'03.529	C	147,7	15:43'15.436
2	9'10.218	29.529	44.502	46.274	11'10.523P	151,3	15:54'25.959
3	11.027	28.562	41.837	44.198	2'05.624	209,3	15:56'31.583
4	11.015	26.642	40.818	41.438	1'59.913	213,4	15:58'31.496
5	10.811	25.678	40.412	41.014	1'57.915	259,0	16:00'29.411
6	10.894	25.977	39.549	40.121	1'56.541	257,8	16:02'25.952
7	10.792	25.805	40.334	41.831	1'58.762	258,4	16:04'24.714
8	10.870	26.154	39.719	40.294	1'57.037	242,2	16:06'21.751
9	10.804	25.909	39.459	47.618	2'03.790P	262,1	16:08'25.541
10	2'34.990	27.073	40.869	40.873	4'23.805P	194,2	16:12'49.346
11	10.791	25.418	39.635	39.895	1'55.739	262,8	16:14'45.085
12	10.706	25.462	39.835	40.600	1'56.603	264,1	16:16'41.688
13	10.732	25.757	39.349	39.867	1'55.705	259,0	16:18'37.393
14	10.835	25.465	39.714	40.995	1'57.009	257,8	16:20'34.402
15	10.876	25.541	39.667	51.164	2'07.248CP	262,1	16:22'41.650

272 DL Racing (1'52.880)

Giro	Seg.1	Seg.2	Seg.3	Seg.4	T. Giro	km/h	Local Time
1		35.085	52.480	1'30.076	C	140,3	15:45'03.939
2	7'27.137	28.880	42.483	42.536	9'21.036P	144,0	15:54'24.975
3	11.014	25.852	40.021	41.862	1'58.749	214,3	15:56'23.724
4	10.684	25.542	40.162	39.787	1'56.175	243,2	15:58'19.899
5	10.612	25.194	39.379	39.243	1'54.428	265,4	16:00'14.327
6	10.600	25.581	39.077	40.221	1'55.479	264,7	16:02'09.806
7	10.761	25.278	38.755	38.870	1'53.664	263,4	16:04'03.470
8	10.666	26.019	38.696	39.372	1'54.753	265,4	16:05'58.223
9	10.668	25.239	38.845	39.178	1'54.930	265,4	16:07'52.153
10	10.692	25.017	39.044	46.473	2'01.226P	264,1	16:09'53.379
11	5'12.429	30.322	40.489	39.419	7'02.659P	151,3	16:16'56.038
12	10.669	25.040	39.033	39.033	1'53.775	264,7	16:18'49.813
13	10.622	25.070	38.379	38.809	1'52.880	265,4	16:20'42.693

251 SR&R (1'53.455)

Giro	Seg.1	Seg.2	Seg.3	Seg.4	T. Giro	km/h	Local Time
1		30.287	46.654	1'15.245	C	160,2	15:44'27.572
2	7'48.396	26.877	40.364	40.366	9'36.003P	182,4	15:54'03.575
3	10.471	24.947	39.682	40.387	1'55.487	268,7	15:55'59.062
4	10.447	25.021	39.200	39.649	1'54.317	271,4	15:57'53.379
5	10.435	24.793	39.270	39.477	1'53.975	271,4	15:59'47.354
6	10.419	25.131	38.883	39.981	1'54.414	270,7	16:01'41.768
7	10.483	24.609	39.069	39.623	1'53.784	270,0	16:03'35.552
8	10.498	24.878	39.245	48.608	2'03.229P	268,7	16:05'38.781
9	3'59.150	27.352	39.675	39.932	5'46.109P	200,0	16:11'24.890
10	10.522	24.950	39.191	39.108	1'53.771	260,2	16:13'18.661
11	10.479	24.794	39.190	38.992	1'53.455	270,7	16:15'12.116
12	10.429	25.034	39.498	39.554	1'54.515	258,4	16:17'06.631
13	10.482	24.773	38.949	39.264	1'53.468	259,6	16:19'00.099
14	10.452	24.644	39.421	39.163	1'53.680	269,3	16:20'53.779
15	10.499	24.904	41.261	1'06.443	2'23.107CP	256,5	16:23'16.886

290 Best Lap (1'53.155)

Giro	Seg.1	Seg.2	Seg.3	Seg.4	T. Giro	km/h	Local Time
1		33.192	47.073	43.099		157,2	15:42'46.130
2	12.111	37.205	57.342	1'15.197	3'01.855CP	162,7	15:45'47.985
3	7'11.153	28.892	42.291	42.375	9'04.711P	180,0	15:54'52.696
4	10.940	25.574	39.796	40.349	1'56.659	242,2	15:56'49.355
5	10.352	24.905	39.830	40.771	1'55.858	266,0	15:58'45.213
6	10.213	24.691	40.233	40.098	1'55.235	275,5	16:00'40.448
7	10.305	24.452	39.619	47.878	2'02.254P	272,7	16:02'42.702
8	2'04.873	30.026	44.764	41.741	4'01.404P	195,7	16:06'44.106
9	10.327	24.775	40.439	39.566	1'55.107	262,1	16:08'39.213
10	10.281	24.362	39.042	39.470	1'53.155	272,0	16:10'32.368
11	10.357	24.297	38.953	39.660	1'53.267	272,7	16:12'25.635
12	10.296	24.453	39.130	39.504	1'53.383	270,0	16:14'19.018
13	10.259	24.404	39.086	39.521	1'53.270	271,4	16:16'12.288
14	10.251	25.887	39.204	46.611	2'01.953P	250,6	16:18'14.241
15	2'16.078	26.176	40.553	40.844	4'03.651CP	186,9	16:22'17.892
16	19.893	36.954	1'00.082	1'18.979	3'15.908CP	134,8	16:25'33.800

252 SR&R (1'53.620)

Giro	Seg.1	Seg.2	Seg.3	Seg.4	T. Giro	km/h	Local Time
1		28.707	42.134	50.990		170,3	15:54'42.194
2	58.259	31.870	40.484	39.696	2'50.309P	170,1	15:57'32.503
3	10.320	25.705	39.429	39.595	1'55.049	259,6	15:59'27.552
4	10.302	24.954	38.882	39.502	1'53.640	266,0	16:01'21.192
5	10.390	24.651	39.351	39.228	1'53.620	251,2	16:03'14.812
6	10.380	25.555	40.852	51.831	2'08.618P	257,8	16:05'23.430
7	3'13.154	26.657	40.585	41.234	5'01.630P	162,7	16:10'25.060
8	10.606	24.964	40.084	40.424	1'56.078	239,5	16:12'21.138
9	10.457	25.245	39.453	40.006	1'55.161	259,6	16:14'16.299
10	10.410	25.234	39.580	40.022	1'55.246	266,7	16:16'11.545
11	10.473	26.336	40.673	55.404	2'12.886P	242,2	16:18'24.431

271 Ebimotors (1'54.618)

Giro	Seg.1	Seg.2	Seg.3	Seg.4	T. Giro	km/h	Local Time
1		31.596	45.963	1'02.777	C	182,7	15:43'36.027

23/06/2023 P = Box In/Out - C = Tempo Invalidato



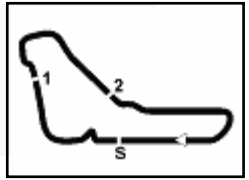

Autodromo Monza 5.793 m

ACI Racing Weekend Monza, 24-25 Giugno 2023
Campionato Italiano Gran Turismo Sprint - Meteo Prove Libere 2
Session started 15:41 - Session ended 16:28

Air Temperature

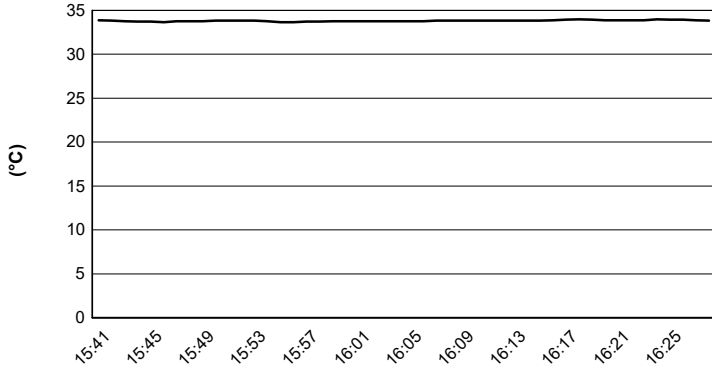

Track Temperature

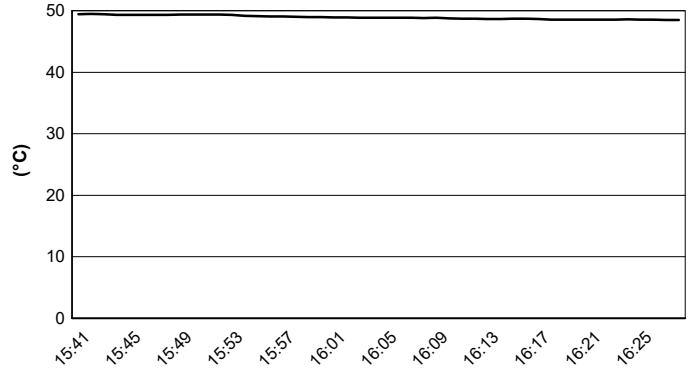

Air Pressure

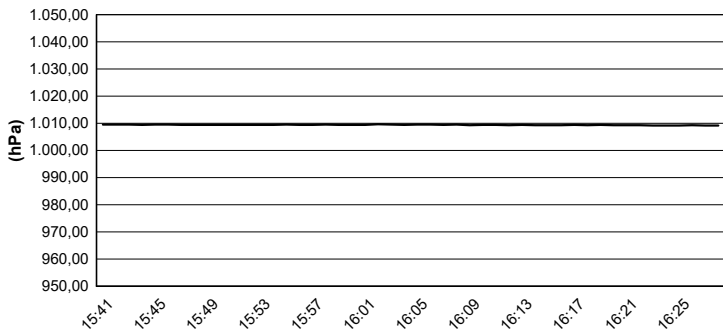

Humidity

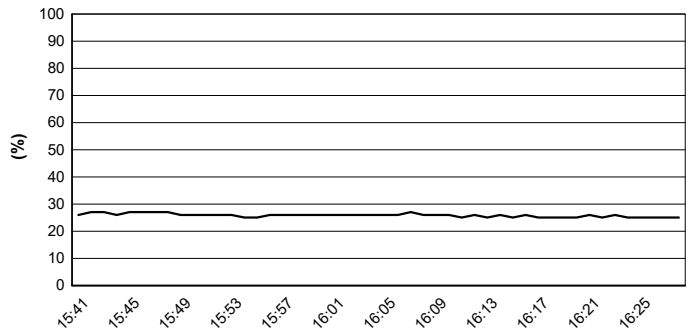

Wind Speed

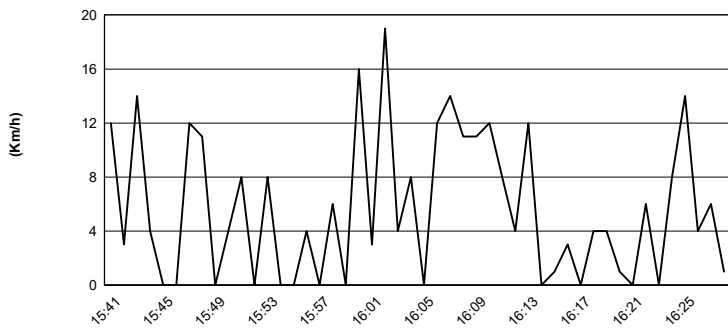

Wind Direction



23/06/2023

