

Nota tecnica nr.2 (valida dalla gara di VALLELUNGA)

(Nota tecnica nr.2 del 24-04-2019)

Rapporto di trasmissione finale per la gara di Vallelunga

- Durante il weekend di gara si dovrà usare la puleggia del rapporto medio da 101 denti (codice WF01-GI-B55) e la cinghia di lunghezza 1224mm (codice WF01-CO-C51)

Precisazione tecnica 1

- In occasione di un eventuale cambio del silenziatore è necessario verificare che il tubo terminale sia all'interno del profilo del fondo di un valore compreso fra 1 e 2cm misurato come indicato nella seconda foto. La prima foto mostra un caso non tollerabile

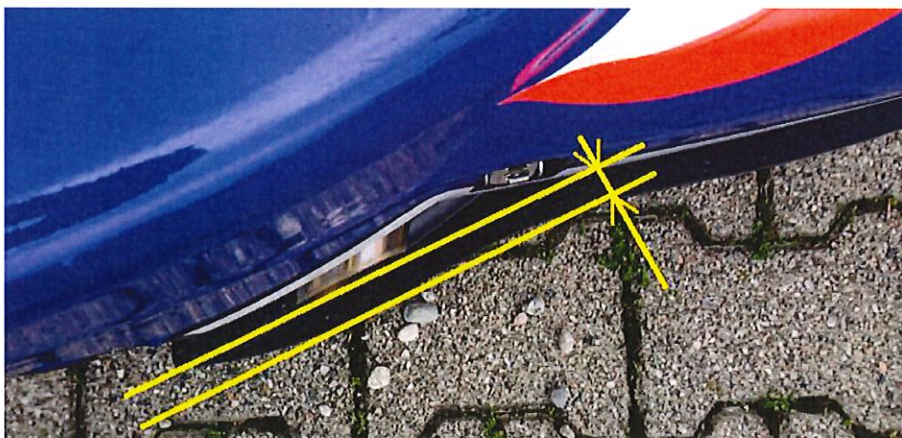

- Si ricorda che l'unico silenziatore ammesso apribile (per il ripristino del materiale fonoassorbente) è quello con le testate rivettate al quale si riferisce la «Nota tecnica nr.5 del 05-09-2018»